



UNIVERSIDAD NACIONAL PEDRO RUIZ GALLO  
CONSEJO UNIVERSITARIO

RESOLUCIÓN N° 409-2021-CU  
Lambayeque, 24 de setiembre del 2021

VISTO:

El Oficio N° 059-2021-UM-OPP, de fecha 17 de setiembre de 2021, presentado por el Jefe de la Unidad de Modernización - OPP, sobre la aprobación del Plan para la Vigilancia, Prevención y Control del Covid-19 en el Trabajo. (Exp. N.° 3020-2021-SG)

CONSIDERANDO:

Que, el artículo 18° de la Constitución Política del Perú señala que cada universidad es autónoma en su régimen normativo, de gobierno, académico, administrativo y económico; y que las universidades se rigen por sus propios estatutos en el marco de la Constitución y de las leyes.

Que, el artículo 8° de la Ley N.° 30220, Ley Universitaria, y el artículo 9° del Estatuto de la Universidad señalan que el Estado reconoce la autonomía universitaria, la misma que es inherente a las universidades y se ejerce de conformidad con lo establecido en la Constitución, la ley universitaria y las demás normas aplicables.

Que, mediante Resolución Ministerial N.° 055-2020-TR, de fecha 06 de marzo del 2020, se aprobó el documento denominado "Guía para la Prevención ante el Coronavirus (Covid-19) en el ámbito laboral."

Que, mediante Resolución Ministerial N° 972-2020-MINSA, de fecha 27 de noviembre del 2020, se aprueba el Documento Técnico: "Lineamientos para la Vigilancia, Prevención y Control de la salud de los trabajadores con riesgo de exposición a SARS-CoV-2".

Que, mediante Resolución N.° 159-2021-CU, de fecha 13 de abril del 2021, se aprobó el Reglamento Interno de Seguridad y Salud en el Trabajo de la Universidad Nacional Pedro Ruiz Gallo.

Que, mediante Oficio N° 059-2021-UM-OPP, de fecha 17 de setiembre de 2021, el Mg. Marco Antonio Marcos Rodríguez, Jefe de la Unidad de Modernización - OPP, indica que la Unidad de Modernización elaboró el Plan para la Vigilancia, Prevención y Control del Covid-19 en el Trabajo, y que este fue presentado, sustentado ante el Comité de Seguridad y Salud en el Trabajo - UNPRG, y aprobado el 13 de setiembre del 2021; por lo que hace llegar el mismo para su presentación en Consejo Universitario, y así confirmen mediante acto resolutivo.

Que, el Consejo Universitario en la continuación de la Sesión Extraordinaria Virtual N° 032-2021-CU, de fecha 24 de setiembre de 2021, aprobó el Plan para la Vigilancia, Prevención y Control del Covid-19 en el Trabajo de la Universidad Nacional Pedro Ruiz Gallo.

Que, en uso de las atribuciones conferidas a la Rectora (e), en el artículo 62.1 de la Ley Universitaria y el artículo 24.1 del Estatuto de la Universidad.

SE RESUELVE:

**Artículo 1°.- Aprobar el Plan para la Vigilancia, Prevención y Control del Covid-19 en el Trabajo de la Universidad Nacional Pedro Ruiz Gallo, el mismo que consta en ciento ochenta y cuatro (184) folios y que forman parte de la presente resolución.**

**Artículo 2°.- Dar a conocer la presente resolución al Vicerrector Académico, de Investigación, Dirección General de Administración, Oficina de Planeamiento y Presupuesto, Unidad de Recursos Humanos, Oficina General de Asesoría Jurídica, interesado, Órgano de Control Institucional, interesado y demás instancias correspondientes.**

REGÍSTRESE, COMUNÍQUESE Y ARCHÍVESE



**DR. FREDDY WIDMAR HERNÁNDEZ RENGIFO**  
Secretario General (e)





**Dra. OLINDA LUZMILA VIGO VARGAS**  
Rectora (e)

|   |   |                               |
|---|---|-------------------------------|
|  | <b>Sistema Integrado de Gestión</b>               |                               |
|   | <b>NIVEL 6:</b>                                   | <b>PLANES N°:</b> PLA-SST-003 |
|   | <input checked="" type="checkbox"/> <b>SG-SST</b> |                               |
| <b>PLAN PARA LA VIGILANCIA, PREVENCIÓN Y CONTROL DEL COVID – 19 EN EL TRABAJO</b> |   | <b>Fecha:</b> Agosto 03/2021  |
|   |   | <b>Versión:</b> 001           |
|   |   | Página 1 de 183               |

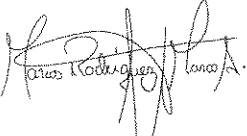

# PLAN PARA LA VIGILANCIA PREVENCIÓN Y CONTROL DEL COVID-19 EN EL TRABAJO

| ELABORADO POR:  |            | REVISADO POR:   |            | APROBADO POR:   |            |
|---|------------|---|------------|---|------------|
| Coordinador SG- SST   |            | Rector (a)  |            | Presidente Comité SST   |            |
| Msc. Marco Antonio Marcos Rodríguez   |            | Dra. Olinda Vigo Vargas   |            | Msc. Jorge Luis Chanamé Céspedes  |            |
| FIRMA   | 13/09/2021 | FIRMA   | 13/09/2021 | FIRMA   | 13/09/2021 |
|  |            |  |            |  |            |

Ref. RM. 972-2020-MINSA

|   |                                     |                               |
|---|-------------------------------------|-------------------------------|
|   | <b>Sistema Integrado de Gestión</b> |                               |
|   | <b>NIVEL 6:</b>                     | <b>PLANES N°:</b> PLA-SST-003 |
|   | <input checked="" type="checkbox"/> | <b>SG-SST</b>                 |
| <b>PLAN PARA LA VIGILANCIA, PREVENCIÓN Y CONTROL DEL COVID – 19 EN EL TRABAJO</b> |                                     | <b>Fecha:</b> Agosto 03/2021  |
|   |                                     | <b>Versión:</b> 001           |
|   |                                     | Página 2 de 183               |

## INDICE

|     |  |    |
|-----|--|----|
| 1.  | DATOS DE LA INSTITUCIÓN  | 3  |
| 2.  | DATOS DEL SERVICIO DE SEGURIDAD Y SALUD DE LOS TRABAJADORES                      | 3  |
| 3.  | INTRODUCCIÓN   | 4  |
| 4.  | OBJETIVOS  | 4  |
| 5.  | DOCUMENTOS DE REFERENCIA   | 4  |
| 6.  | NÓMINA DE TRABAJADORES POR RIESGO DE COVID-19                                    | 5  |
| 7.  | PROCEDIMIENTO OBLIGATORIOS DE PREVENCIÓN DE COVID-19                             | 7  |
|     | 7.1 LIMPIEZA Y DESINFECCIÓN DE LOS CENTROS DE TRABAJO                            | 7  |
| 8.  | IDENTIFICACIÓN DE SINTOMATOLOGÍA COVID-19 PREVIO AL INGRESO AL CENTRO DE TRABAJO | 10 |
|     | 8.1 CASOS SOSPECHOSOS:   | 11 |
|     | 8.2 DIRECCIÓN DE BIENESTAR UNIVERSITARIO   | 11 |
|     | 8.3 LAVADO DE DESINFECCIÓN DE MANOS OBLIGATORIO                                  | 11 |
|     | 8.4 SENSIBILIZACIÓN DE LA PREVENCIÓN DEL CONTAGIO EN EL CENTRO DE TRABAJO        | 16 |
| 9.  | MEDIDAS PREVENTIVAS COLECTIVAS   | 16 |
| 10. | MEDIDAS DE PROTECCIÓN PERSONAL   | 17 |
| 11. | VIGILANCIA PERMANENTE LA SALUD DE LOS TRABAJADORES EN EL CONTEXTO DE COVID-19    | 18 |
| 12. | PROCEDIMIENTO OBLIGATORIOS PARA EL REGRESO Y REINCORPORACIÓN AL TRABAJO          | 19 |
| 13. | RESPONSABILIDADES DEL CUMPLIMIENTO DEL PLAN                                      | 21 |
| 14. | ANEXOS   | 27 |

|   |                                     |                               |
|---|-------------------------------------|-------------------------------|
|  | <b>Sistema Integrado de Gestión</b> |                               |
|   | <b>NIVEL 6:</b>                     | <b>PLANES N°:</b> PLA-SST-003 |
|   | <input checked="" type="checkbox"/> | <b>SG-SST</b>                 |
| <b>PLAN PARA LA VIGILANCIA, PREVENCIÓN Y CONTROL DEL COVID – 19 EN EL TRABAJO</b> |                                     | Fecha: Agosto 03/2021         |
|   |                                     | Versión: 001                  |
|   |                                     | Página 3 de 183               |

**1. DATOS DE LA INSTITUCIÓN**

|                         |   |
|-------------------------|---|
| <b>RAZÓN SOCIAL</b>     | UNIVERSIDAD NACIONAL PEDRO RUIZ GALLO                     |
| <b>RUC:</b>             | 20105685875   |
| <b>DIRECCIÓN:</b>       | Calle Juan XXIII N° 391 Ciudad Universitaria - Lambayeque |
| <b>ACTIVIDAD:</b>       | Servicios de Educación Superior                           |
| <b>CIU:</b>             | 80300   |
| <b>N° TRABAJADORES:</b> | 1540  |

**2. DATOS DEL SERVICIO DE SEGURIDAD Y SALUD DE LOS TRABAJADORES**

| <b>NOMBRE Y APELLIDO</b>                 | <b>CARGO</b>       |
|--|--------------------|
| Msc. Ing. Marco Antonio Marcos Rodríguez | Coordinador SG-SST |
| Dr. Manuel Arrelucea Delgado             | Medico Ocupacional |
|  |                    |



|   |                                     |                               |
|---|-------------------------------------|-------------------------------|
|  | <b>Sistema Integrado de Gestión</b> |                               |
|   | <b>NIVEL 6:</b>                     | <b>PLANES N°:</b> PLA-SST-003 |
|   | <input checked="" type="checkbox"/> | <b>SG-SST</b>                 |
| <b>PLAN PARA LA VIGILANCIA, PREVENCIÓN Y CONTROL DEL COVID – 19 EN EL TRABAJO</b> |                                     | <b>Fecha:</b> Agosto 03/2021  |
|   |                                     | <b>Versión:</b> 001           |
|   |                                     | Página 4 de 183               |

### 3. INTRODUCCIÓN

El COVID-19 es un nuevo tipo de coronavirus que afecta a los humanos; reportado por primera vez en diciembre del 2019 en la ciudad de Wuhan, provincia de Hubei en China.

La epidemia de COVID-19 se extendió rápidamente, siendo declarada una pandemia por la Organización Mundial de la Salud el 11 de marzo del 2020.

Para el día 6 de marzo del 2020 se reportó el primer caso de infección por Coronavirus en el Perú. El Perú a lo largo del año 2020- 2021, se registró hasta el 30 de junio del 2021 aproximadamente **2 083 747** casos positivos y poco más de **196 598** personas fallecidas (fuente: Datos macro Minsa).

Ante este panorama, se tomaron medidas como la vigilancia epidemiológica que abarca desde la búsqueda de casos sospechosos por contacto, hasta el aislamiento domiciliario de los casos confirmados y procedimientos de laboratorio para el diagnóstico de casos COVID-19, manejo clínico de casos positivos y su comunicación para investigación epidemiológica y medidas básicas de prevención y control del contagio en centros hospitalarios y no hospitalarios.

La exposición del virus SARS - CoV2 que produce la enfermedad COVID-19 representa un riesgo biológico por su comportamiento epidémico y alta transmisibilidad. Siendo que los centros laborales constituyen espacios de exposición y contagio, se deben considerar medidas para su vigilancia, prevención y control, por lo que **UNIVERSIDAD NACIONAL PEDRO RUÍZ GALLO**, establece lineamientos para la vigilancia de salud de los trabajadores frente al COVID-19.

### 4. OBJETIVOS

- Establecer lineamientos para la vigilancia, prevención y control de la salud de los trabajadores que realizan actividades durante la pandemia COVID-19.
- Establecer lineamientos para el regreso y reincorporación al trabajo.
- Garantizar la sostenibilidad de las medidas de vigilancia, prevención y control adoptadas para evitar la transmisibilidad de SARS CoV2 que produce COVID-19.

### 5. DOCUMENTOS DE REFERENCIA

- Resolución Ministerial N° 972-2020-MINSA Lineamientos para la Vigilancia, Prevención y Control de la salud de los trabajadores.

|   |                                     |                               |
|---|-------------------------------------|-------------------------------|
|  | <b>Sistema Integrado de Gestión</b> |                               |
|   | <b>NIVEL 6:</b>                     | <b>PLANES N°:</b> PLA-SST-003 |
|   | <input checked="" type="checkbox"/> | <b>SG-SST</b>                 |
| <b>PLAN PARA LA VIGILANCIA, PREVENCIÓN Y CONTROL DEL COVID – 19 EN EL TRABAJO</b> |                                     | Fecha: Agosto 03/2021         |
|   |                                     | Versión: 001                  |
|   |                                     | Página 5 de 183               |

- Resolución Ministerial N°039-2020/MINSA, "Plan Nacional de Preparación y Respuesta frente al riesgo de Introducción del Coronavirus 2019 – CoV".
- Resolución Ministerial N°040-2020/MINSA, "Protocolo para la atención de personas con sospecha o infección confirmada por Coronavirus 2019 – CoV".
- Resolución Ministerial N°055-2020-TR Aprueba el documento denominado "Guía para la Prevención del Coronavirus en el ámbito laboral"
- Resolución Ministerial N°773-2012/MINSA, que aprueba la Directiva Sanitaria N° 048 – MINSA/DGPS, "Directiva Sanitaria para Promocionar el Lavado de Manos Social como Práctica Saludable en el Perú".
- Resolución Ministerial N°135-2020/MINSA, "Especificaciones Técnicas para la confección de mascarillas faciales textiles de uso comunitario"
- Resolución Ministerial N°461-2007/MINSA Aprueban "Guía Técnica para el Análisis Microbiológico de Superficies en Contacto con Alimentos y Bebidas".
- Resolución Ministerial N° 193-2020-MINSA. Documento Técnico: Prevención, Diagnóstico y Tratamiento de personas afectadas por COVID-19 en el Perú.
- Guía para la Limpieza y Desinfección de Manos y Superficies. INACAL. 2020-04-06
- Alerta epidemiológica N° 019 elaborada por el Centro Nacional de Epidemiología, Prevención y Control de Enfermedades, ante la presencia de casos confirmados de COVID-19 en el Perú.
- Guía Operativa Para La Gestión De Recursos Humanos Durante La Emergencia Sanitaria Por El Covid-19 - SERVIR – Versión 3

## 6. NÓMINA DE TRABAJADORES POR RIESGO DE COVID-19

### Anexo 7

| ITEM | TIPO DE DOCUMENTO | NÚMERO DE DOCUMENTO | APELLIDOS | NOMBRES | RIESGO DE EXPOSICIÓN | PUESTO DE TRABAJO |
|------|-------------------|---------------------|-----------|---------|----------------------|-------------------|
| 3    |                   |                     |           |         | BAJO                 | OPERARIO          |
| 4    |                   |                     |           |         | BAJO                 | OPERARIO          |
| 5    |                   |                     |           |         | BAJO                 | OPERARIO          |
| 6    |                   |                     |           |         | BAJO                 | OPERARIO          |
| 7    |                   |                     |           |         | BAJO                 | OPERARIO          |
| 8    |                   |                     |           |         | BAJO                 | OPERARIO          |

|   |                                     |                               |
|---|-------------------------------------|-------------------------------|
|  | <b>Sistema Integrado de Gestión</b> |                               |
|   | <b>NIVEL 6:</b>                     | <b>PLANES N°:</b> PLA-SST-003 |
|   | <input checked="" type="checkbox"/> | <b>SG-SST</b>                 |
| <b>PLAN PARA LA VIGILANCIA, PREVENCIÓN Y CONTROL DEL COVID – 19 EN EL TRABAJO</b> |                                     | Fecha: Agosto 03/2021         |
|   |                                     | Versión: 001                  |
|   |                                     | Página 6 de 183               |

### 6.1 Riesgo de Exposición según Puesto de Trabajo.

De acuerdo a la normativa vigente se realizó la identificación de riesgo de exposición a Sars- Cov-2 (COVID-19) en cada puesto de trabajo según:

| <b>PUESTOS DE TRABAJO CON RIESGO DE EXPOSICION A COVID-19</b><br>Según: RM 972-2020-MINSA |  |
|---|--|
| <b>Riesgo Bajo</b>  | Los trabajos con un riesgo de exposición bajo son aquellos que no requieren contacto con personas que se conozca o se sospeche que están infectados con SARS-CoV-2, así como, en el que no se tiene contacto cercano y frecuente a menos de 1.5 metros de distancia con el público en general; o en el que, se pueden usar o establecer barreras físicas para el desarrollo de la actividad laboral. |
| <b>Riesgo Mediano</b>   | Los trabajos con riesgo mediano de exposición, son aquellos que requieren contacto cercano y frecuente a menos de 1.5 metros de distancia con el público en general; y que, por las condiciones en el que se realizan no se puedan usar o establecer barreras físicas para el trabajo.   |
| <b>Riesgo Alto</b>  | Trabajo con riesgo potencial de exposición a casos sospechosos o confirmados de COVID-19 u otro personal que debe ingresar a los ambientes o lugares de atención de pacientes con la COVID-19, pero que no se encuentran expuestos a aerosoles en el ambiente de trabajo   |
| <b>Riesgo Muy Alto</b>  | Trabajos con contacto de casos sospechosos y/o confirmados de COVID- 19 expuesto a aerosoles en el ambiente de trabajo, durante procedimientos médicos específicos o procedimientos de laboratorio (trabajadores del sector salud).  |

Los datos que se detallan son los tipos de riesgo, que dependen de la actividad que realiza el trabajador de acuerdo a la naturaleza de sus funciones. A continuación, se muestra el siguiente cuadro resumen:

| <b>Cargo</b>   | <b>Tipo de actividad</b>  | <b>Nivel de riesgo</b> |
|----------------|---|------------------------|
| Administrativo | Realizar trámites administrativos de la gestión pública y académica, en la modalidad presencial y remota. | Bajo                   |
| Docente        | Desarrollar actividades académicas de manera remota, excepcionalmente en modalidad semipresencial.        | Bajo                   |

|   |                                     |                               |
|---|-------------------------------------|-------------------------------|
|  | <b>Sistema Integrado de Gestión</b> |                               |
|   | <b>NIVEL 6:</b>                     | <b>PLANES N°:</b> PLA-SST-003 |
|   | <input checked="" type="checkbox"/> | <b>SG-SST</b>                 |
| <b>PLAN PARA LA VIGILANCIA, PREVENCIÓN Y CONTROL DEL COVID – 19 EN EL TRABAJO</b> |                                     | Fecha: Agosto 03/2021         |
|   |                                     | Versión: 001                  |
|   |                                     | Página 7 de 183               |

|   |  |             |
|---|--|-------------|
| Personal de salud   | Ejecutar y evaluar las actividades preventivas promocionales, asistenciales y programas de salud.  | Medio- Alto |
| Operador de Limpieza  | Ejecutar acciones de conservación y mantenimiento de los ambientes académicos y administrativos de las instalaciones, equipos, maquinaria, mobiliario.           | Medio       |
| Operador de seguridad-vigilante   | Custodiar los bienes de las instalaciones existentes en todas las sedes de la institución, de acuerdo a las condiciones de control y seguridad establecidos.     | Medio       |
| Conductor de vehículo   | Conducir las diferentes unidades vehiculares de la institución.  | Medio       |
| Personal de seguridad y salud en el trabajo/Medio Ambiente/bioseguridad | Supervisar y monitorear el cumplimiento de los lineamientos estipulados en el presente plan, y según la normativa vigente en relación a la emergencia sanitaria. | Medio       |

## 6.2 Medidas para proveedores

La UNPRG solicitará a las empresas proveedores de bienes y servicios, sus respectivos Planes para la Vigilancia, Prevención y Control de COVID-19 en el trabajo, su constancia de presentación al MINSA, y su nómina de trabajadores por riesgo de exposición al COVID19, para controlar y prevenir los riesgos de contagio, según la exposición que tenga dicho personal en las sedes y oficinas de la UNPRG.

El especialista en seguridad y salud en el trabajo actualizará la identificación de peligros y riesgos analizando los factores de riesgo biológico y psicosocial a los que se ven expuestos todos los puestos de trabajo, haciendo llegar esta información actualizada a los responsables de las unidades de organización de la UNPRG, para su implementación

## 7. PROCEDIMIENTOS OBLIGATORIOS DE PREVENCIÓN DE COVID-19

### 7.1 LIMPIEZA Y DESINFECCIÓN DE LOS CENTROS DE TRABAJO

La UNPRG garantiza que la limpieza y desinfección se lleve a cabo de manera diaria y en todos los ambientes: administrativos, aulas, laboratorios, almacenes, equipos, herramientas y/o útiles del centro de trabajo, a fin de asegurar las superficies libres del COVID-19. Protocolo de limpieza y desinfección diaria.

Los servicios higiénicos del campus se encuentran abastecidos de jabón y papel toalla a fin de contribuir con la higiene de todos los miembros de la comunidad universitaria y visitantes.

|   |                                     |                               |
|---|-------------------------------------|-------------------------------|
|  | <b>Sistema Integrado de Gestión</b> |                               |
|   | <b>NIVEL 6:</b>                     | <b>PLANES N°:</b> PLA-SST-003 |
|   | <input checked="" type="checkbox"/> | <b>SG-SST</b>                 |
| <b>PLAN PARA LA VIGILANCIA, PREVENCIÓN Y CONTROL DEL COVID – 19 EN EL TRABAJO</b> |                                     | <b>Fecha:</b> Agosto 03/2021  |
|   |                                     | <b>Versión:</b> 001           |
|   |                                     | Página 8 de 183               |

Se encuentra conformada la brigada de limpieza, la cual se encargará de realizar la desinfección de toda la UNPRG con una solución de amonio cuaternario de quinta generación al 10%. Se realizará una vez por semana

La institución, asegurará las medidas de protección y capacitación necesarias para la brigada de limpieza de toda la institución, así como la disponibilidad de insumos y materiales a emplear para esta acción

Se realizará capacitación en limpieza y desinfección a todo el personal de la UNPRG, previo al reinicio de labores; asimismo se asegurará la dotación de equipos de protección personal según el puesto de trabajo, como: guantes, lentes, mascarilla o respirador y otros que aplique según los riesgos del ambiente donde se realice la limpieza y desinfección.

#### **7.1.1 Oficinas Administrativas:**

Al ingresar a la oficina no se tocará las manijas de las puertas de ingreso, aplicar gel desinfectante o alcohol en las manos, secar las manos con papel toalla y posteriormente desecharlo en el tacho de basura destinado a ese fin.

Abrir las ventanas para garantizar la continua ventilación del sitio de trabajo y mejorar la circulación de aire. En la medida de lo posible, usar los equipos y/o herramientas de videoconferencia remota para continuar con el trabajo y evitar reuniones presenciales.

Antes de iniciar la jornada laboral se iniciará limpiando y desinfectando tus implementos: escritorio, teclado, mouse, pc/laptop, teléfono, lapiceros y todo objeto o superficie que uses en su rutina diaria de trabajo.

Para asegurar una correcta desinfección, se debe realizar de 3 a 5 minutos, pasa un paño o toalla desechables con desinfectante dispuesta solo para esta limpieza, humedece el paño con alcohol isopropílico al 70% o líquido desinfectante también puede ser agua jabonosa y realiza la limpieza manual de la superficie de trabajo. Así mismo pasar el paño por las superficies de teléfono, teclado, mouse y pantalla de computador, entre otros materiales y/o equipos de uso administrativo.

Repite este procedimiento cada 4 horas para garantizar la limpieza del área de trabajo. Durante el tiempo que se permanezca en la oficina se lavarán continuamente las manos con agua y jabón. Cada 30 minutos realiza una pausa para aplicar gel desinfectante en tus manos, este no es un método que reemplace el lavado de las manos con agua y

|   |                                     |                               |
|---|-------------------------------------|-------------------------------|
|  | <b>Sistema Integrado de Gestión</b> |                               |
|   | <b>NIVEL 6:</b>                     | <b>PLANES N°:</b> PLA-SST-003 |
|   | <input checked="" type="checkbox"/> | <b>SG-SST</b>                 |
| <b>PLAN PARA LA VIGILANCIA, PREVENCIÓN Y CONTROL DEL COVID – 19 EN EL TRABAJO</b> |                                     | Fecha: Agosto 03/2021         |
|   |                                     | Versión: 001                  |
|   |                                     | Página 9 de 183               |

jabón, pero si complementa la rutina de prevención en caso de que no se pueda ir a lavar las manos con agua y jabón continuamente.

### **7.1.2 Áreas Operativas: Aulas, laboratorios, almacenes, otros**

#### **Al Ingreso:**

- Lavarse las manos y brazos con jabón antiséptico.
- Además, se han puesto a disposición dispensadores de alcohol en gel en los diversos ambientes.
- **En Laboratorios:** Limpieza y desinfección de EPPS no desechables según el instructivo que detalla cómo proceder con cada tipo.
- Limpieza y desinfección de herramientas manuales y/o mecánicas con un paño desechable el cual contenga una solución de alcohol al 70%

#### **Durante el Proceso:**

- Aplicar gel desinfectante cada media hora en manos y antebrazos.
- Lavarse las manos con jabón antiséptico cada 2 horas.
- Mantener una distancia de 1.5 metros entre personas.

#### **Durante la salida:**

- Se mantendrá el distanciamiento social al salir de la institución (1.5 metros), evitando en todo momento las aglomeraciones en la puerta de ingreso.
- Al regresar a su vivienda el trabajador, realizará el lavado de manos, cambio de ropa y aseo correspondiente antes de tener contacto con sus familiares y cohabitantes.

### **7.1.3 Ambientes de los vehículos:**

- Antes y al finalizar la partida de cada viaje de las unidades móviles proceder a realizar la limpieza y desinfección de superficies (volante, manijas, palancas, sillas, botones, comandos de manera diaria, el personal que lo realice deberá contar con sus implementos de seguridad adecuados para dicha actividad. En el caso se haga uso de buses, couster desinfectar pasillos y asientos. (Anexo 6)
- Para la limpieza y desinfección de unidades móviles utilizadas para traslado de personal y documentos utilizar hipoclorito de sodio (lejía) al 0.1%.
- Durante y posterior a la limpieza y desinfección mantener las puertas y ventanas abiertas para

|   |                                     |                               |
|---|-------------------------------------|-------------------------------|
|  | <b>Sistema Integrado de Gestión</b> |                               |
|   | <b>NIVEL 6:</b>                     | <b>PLANES N°:</b> PLA-SST-003 |
|   | <input checked="" type="checkbox"/> | <b>SG-SST</b>                 |
| <b>PLAN PARA LA VIGILANCIA, PREVENCIÓN Y CONTROL DEL COVID – 19 EN EL TRABAJO</b> |                                     | <b>Fecha:</b> Agosto 03/2021  |
|   |                                     | <b>Versión:</b> 001           |
|   |                                     | Página 10 de 183              |

evitar que el olor del desinfectante se concentre en el interior.

#### 7.1.4 Medidas a cumplir en el manejo de los residuos sólidos:

- Los contenedores de residuos sólidos distribuidos en los ambientes de trabajo y servicios higiénicos deberán estar cubiertos en su interior con bolsas plásticas, para su posterior disposición y descarte por parte de la brigada de limpieza.
- Los trabajadores deberán colocar sus residuos en el interior del contenedor con bolsa, están obligados a segregar los residuos sólidos orgánicos y aprovechables (cartón, papel, botellas), para ello se cuenta con tachos de colores, rotulados según la NTP 900.058.2019, los cuales están ubicados en cada piso de las sedes de los ambientes de la institución.
- Los desechos de guantes, mascarillas son denominados residuos peligrosos. Para su disposición se hará uso de contenedores identificados con bolsa roja, especialmente en los tópicos médicos de la institución.
- Al término del proceso, el operador de limpieza procederá al retiro de la indumentaria, y posterior limpieza y desinfección.

## 8. IDENTIFICACIÓN DE SINTOMATOLOGÍA COVID-19 PREVIO AL INGRESO A LA UNPRG

### Ingreso a la UNPRG:

- Previo al ingreso se cumplirán los siguientes protocolos:
- Ficha de sintomatología COVID-19 (Anexo 1): Aplicar de carácter declarativo; la cual debe ser respondida en su totalidad.
- Para el Ingreso a la UNPRG deberán contar con doble mascarilla, todos sin excepción.
- Toda persona, que ingrese deberá lavarse las manos con agua y jabón del dispensador ubicado en la puerta de ingreso principal
- A todo el personal de la UNPRG, que realiza trabajo presencial se le proporcionará mascarillas (02) y alcohol al 70% para la desinfección de manos.
- Dentro de la UNPRG se debe mantener una distancia mínima de 1.5 metros entre personas de forma obligatoria. El Personal debidamente capacitado validará la temperatura corporal de cada persona que ingresa a la UNPRG, la cual deberá ser menor a 37.5 °C usando un termómetro laser tipo pistola manteniendo la distancia recomendada (1.5 metros).
- Se colocará termómetro a la altura de la frente, a una distancia aproximada de 4 centímetros.
- Se oprimirá el botón tipo gatillo del termómetro, esperando el resultado en la pantalla. Se realizará la lectura y registro de resultados de forma diaria.

|   |                                     |                               |
|---|-------------------------------------|-------------------------------|
|  | <b>Sistema Integrado de Gestión</b> |                               |
|   | <b>NIVEL 6:</b>                     | <b>PLANES N°:</b> PLA-SST-003 |
|   | <input checked="" type="checkbox"/> | <b>SG-SST</b>                 |
| <b>PLAN PARA LA VIGILANCIA, PREVENCIÓN Y CONTROL DEL COVID – 19 EN EL TRABAJO</b> |                                     | <b>Fecha:</b> Agosto 03/2021  |
|   |                                     | <b>Versión:</b> 001           |
|   |                                     | Página 11 de 183              |

- El personal que realiza la toma de temperatura debe contar con guantes de látex desechables, lentes de ventilación indirecta o careta y doble mascarilla.
- Solicitar llenado del formato declaración jurada (obligatorio).
- En caso el personal tuviera temperatura alta, se le restringirá el acceso y procederá a tomar todos los datos básicos del trabajador, se lo enviará a su domicilio inmediatamente, previa coordinación con Bienestar Universitario, El responsable de SST y el medico Ocupacional.
- En caso de presentar Cuestionario de salud Declaración Jurada (Anexo 01) con hallazgos sugerentes a patología existente, deberá ser evaluado inmediatamente por el Medico Ocupacional.

#### 8.1. CASOS SOSPECHOSOS

- En casos de pacientes con síntomas sospechosos de COVID-19 se procederá según lo indicado en el numeral 11 (Vigilancia permanente la salud de los trabajadores en el contexto de covid-19)
- La gestión de evacuación del trabajador con sus respectivos EPPs a un centro de salud, y se realice con prioridad una **prueba Antigénica** de identificación de COVID- 19.

#### 8.2 DIRECCIÓN DE BIENESTAR UNIVERSITARIO

- Se identificarán contactos en el centro de trabajo y se procederá a la toma de pruebas **Antigénicas** COVID-19.
- Se identificarán los contactos en domicilio, comunicar a la autoridad de salud de su jurisdicción para el seguimiento de casos correspondientes, quienes ubicarán los datos del trabajador en la ficha de datos de familiares del personal.

#### 8.3 LAVADO DE DESINFECCIÓN DE MANOS OBLIGATORIO

**Los puntos para el lavado y desinfección de manos serán los siguientes:**

- Al ingreso, se proporcionará alcohol en gel al 70%.
- Zona de SSHH: Lavadero; donde habrá agua, jabón y papel toalla.
- Oficinas Administrativas Contratistas: alcohol en gel al 70%.
- Puntos de trabajo en zonas operativas: alcohol en gel al 70%. Esto no podrá ser usado por los trabajadores que realizan trabajos en caliente, se proporcionará para ellos kit de aseo (jabón y papel toalla).



|   |                                     |                               |
|---|-------------------------------------|-------------------------------|
|  | <b>Sistema Integrado de Gestión</b> |                               |
|   | <b>NIVEL 6:</b>                     | <b>PLANES N°:</b> PLA-SST-003 |
|   | <input checked="" type="checkbox"/> | <b>SG-SST</b>                 |
| <b>PLAN PARA LA VIGILANCIA, PREVENCIÓN Y CONTROL DEL COVID – 19 EN EL TRABAJO</b> |                                     | <b>Fecha:</b> Agosto 03/2021  |
|   |                                     | <b>Versión:</b> 001           |
|   |                                     | Página 12 de 183              |

**Se debe tener las siguientes precauciones para evitar contagios por las manos:**

- Lávese las manos con frecuencia con agua y jabón o un desinfectante a base de alcohol según lo que se disponga en cada área antes mencionada.
- Al toser o estornudar, cúbrase la boca y la nariz con el codo flexionado o con un pañuelo; tire el pañuelo inmediatamente y lávese las manos.
- Evite tocarse los ojos, la nariz y la boca.
- Lavarse y desinfectarse las manos siempre que realice una actividad que pueda representar un riesgo:
  - ✓ Antes de entrar a laborar
  - ✓ Después de ir al Servicio Higiénico
  - ✓ Antes y después de comer
  - ✓ Después de limpiarse la nariz
  - ✓ Después de estornudar
  - ✓ Después de usar pasamanos
  - ✓ Después de subir o bajar las escaleras
  - ✓ Después de cogerse los zapatos
- Ejecución adecuada del método del lavado correcto o uso del alcohol en gel para la higiene de manos, lo cual estará exhibido en cada punto de lavado y desinfección.



## LAVADO DE MANOS CON AGUA Y JABÓN

# ¿Cómo lavarse las manos?



**Duración de todo el procedimiento: 40-60 segundos**

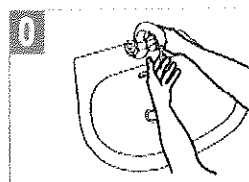

Mójese las manos con agua;

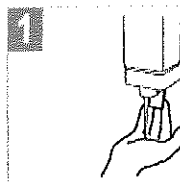

Deposite en la palma de la mano una cantidad de jabón suficiente para cubrir todas las superficies de las manos;



Frótese las palmas de las manos entre sí;

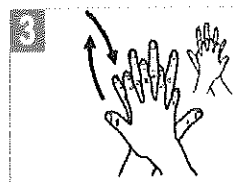

Frótese la palma de la mano derecha contra el dorso de la mano izquierda entrelazando los dedos y viceversa;

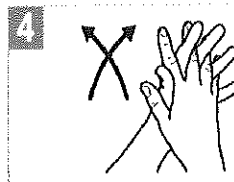

Frótese las palmas de las manos entre sí, con los dedos entrelazados;

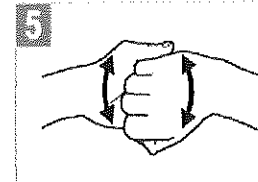

Frótese el dorso de los dedos de una mano con la palma de la mano opuesta, agarrándose los dedos;



Frótese con un movimiento de rotación el pulgar izquierdo, atrapándolo con la palma de la mano derecha y viceversa;

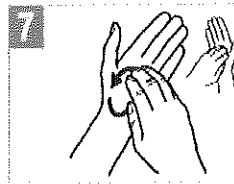

Frótese la punta de los dedos de la mano derecha contra la palma de la mano izquierda, haciendo un movimiento de rotación y viceversa;

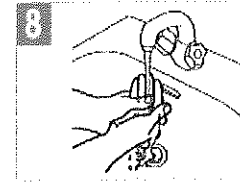

Enjuáguese las manos con agua;

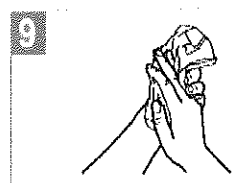

Séquese con una toalla desechable;

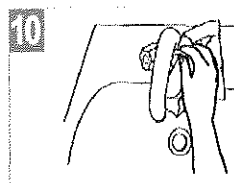

Sírvase de la toalla para cerrar el grifo;

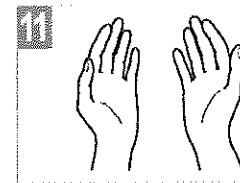

Sus manos son seguras.

|   |                                     |                               |
|---|-------------------------------------|-------------------------------|
|  | <b>Sistema Integrado de Gestión</b> |                               |
|   | <b>NIVEL 6:</b>                     | <b>PLANES N°:</b> PLA-SST-003 |
|   | <input checked="" type="checkbox"/> | <b>SG-SST</b>                 |
| <b>PLAN PARA LA VIGILANCIA, PREVENCIÓN Y CONTROL DEL COVID – 19 EN EL TRABAJO</b> |                                     | Fecha: Agosto 03/2021         |
|   |                                     | Versión: 001                  |
|   |                                     | Página 14 de 183              |

## DESINFECCIÓN DE MANOS CON ALCOHOL GEL

# ¿Cómo desinfectarse las manos?

¡Desinfectese las manos por higiene! Lávese las manos solo cuando estén visiblemente sucias

**⌚ Duración de todo el procedimiento: 20-30 segundos**

**1a**

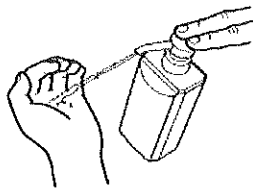

Deposite en la palma de la mano una dosis de producto suficiente para cubrir todas las superficies;

**1b**



**2**

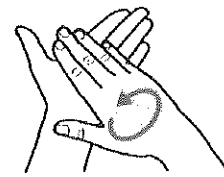

Frótese las palmas de las manos entre sí;

**3**

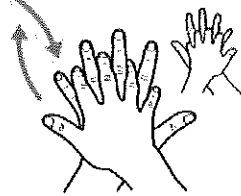

Frótese la palma de la mano derecha contra el dorso de la mano izquierda entrelazando los dedos y viceversa;

**4**

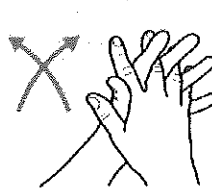

Frótese las palmas de las manos entre sí, con los dedos entrelazados;

**5**

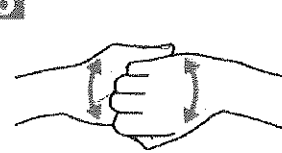

Frótese el dorso de los dedos de una mano con la palma de la mano opuesta, agarrándose los dedos;

**6**



Frótese con un movimiento de rotación el pulgar izquierdo, atrapándolo con la palma de la mano derecha y viceversa;

**7**

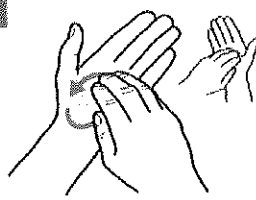

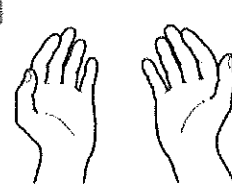

Frótese la punta de los dedos de la mano derecha contra la palma de la mano izquierda, haciendo un movimiento de rotación y viceversa;

**8**



Una vez secas, sus manos son seguras.

|  |   |  |
|--|---|--|
|  <p><b>Organización Mundial de la Salud</b></p> | <p><b>Seguridad del Paciente</b></p> <p><small>UNA ALIANZA MUNDIAL PARA UNA ATENCIÓN MÁS SEGURA</small></p> | <p><b>SAVE LIVES</b></p> <p>Clean Your Hands</p> |
|--|---|--|

|   |                                     |                               |
|---|-------------------------------------|-------------------------------|
|  | <b>Sistema Integrado de Gestión</b> |                               |
|   | <b>NIVEL 6:</b>                     | <b>PLANES N°:</b> PLA-SST-003 |
|   | <input checked="" type="checkbox"/> | <b>SG-SST</b>                 |
| <b>PLAN PARA LA VIGILANCIA, PREVENCIÓN Y CONTROL DEL COVID – 19 EN EL TRABAJO</b> |                                     | <b>Fecha:</b> Agosto 03/2021  |
|   |                                     | <b>Versión:</b> 001           |
|   |                                     | Página 15 de 183              |

## ¿SABES ESTORNUDAR CORRECTAMENTE?

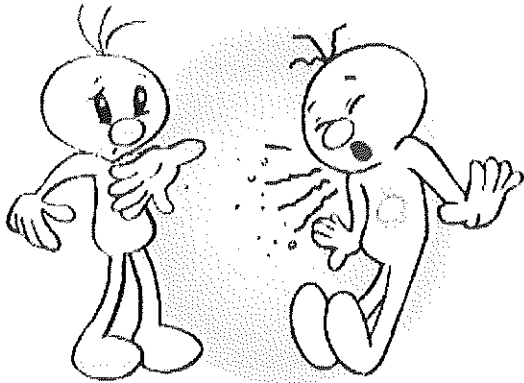

¡Evita contagiar a los demás con los virus que expulsas al estornudar o toser!

Cubre tu nariz y boca con un pañuelo desechable y tíralo a la basura.

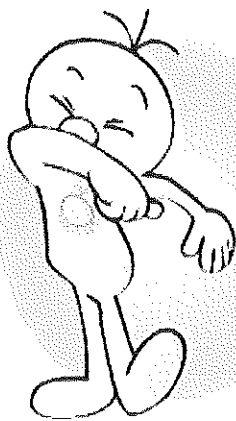

...o utiliza el ángulo interno del brazo ¡Nunca con las manos!

Después lava tus manos con agua y jabón.

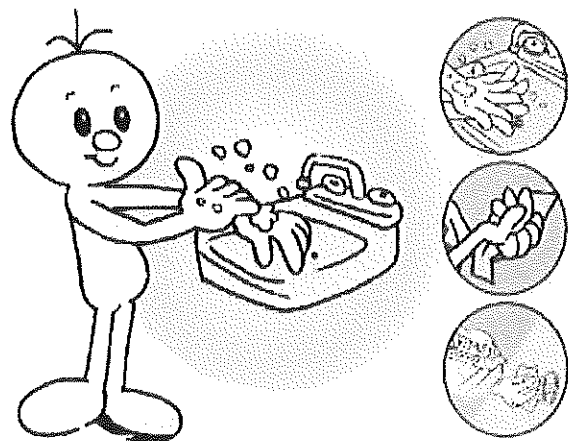

|   |                                     |                               |
|---|-------------------------------------|-------------------------------|
|  | <b>Sistema Integrado de Gestión</b> |                               |
|   | <b>NIVEL 6:</b>                     | <b>PLANES N°:</b> PLA-SST-003 |
|   | <input checked="" type="checkbox"/> | <b>SG-SST</b>                 |
| <b>PLAN PARA LA VIGILANCIA, PREVENCIÓN Y CONTROL DEL COVID – 19 EN EL TRABAJO</b> |                                     | <b>Fecha:</b> Agosto 03/2021  |
|   |                                     | <b>Versión:</b> 001           |
|   |                                     | Página 16 de 183              |

#### 8.4 SENSIBILIZACIÓN DE LA PREVENCIÓN DEL CONTAGIO EN EL CENTRO DE TRABAJO

Como medida para asegurar ambientes saludables frente al COVID-19 el profesional de salud del Servicio de Seguridad y Salud en el Trabajo asegura las siguientes actividades para sensibilización de los trabajadores:

- Exponer información sobre coronavirus y medios de protección laboral en las actividades de capacitación, como también en carteles en lugares visibles y medios existentes.
- Exponer la importancia del lavado de manos, toser o estornudar cubriéndose la boca con la flexura del codo, no tocarse el rostro.
- El uso de mascarillas es obligatorio durante toda la jornada laboral, el tipo de mascarilla o protector respiratorio es de acuerdo al nivel de riesgo del puesto de trabajo.
- Sensibilizar en la importancia de reportar tempranamente la presencia de sintomatología COVID 19.
- Educar permanentemente en medidas preventivas, para evitar el contagio por COVID 19 dentro del centro de trabajo, en la comunidad y en el hogar.
- Educar sobre la importancia de prevenir diferentes formas de estigmatización.

#### 9. MEDIDAS PREVENTIVAS COLECTIVAS

Estas acciones están dirigidas al medio o vía de transmisión de COVID 19 en el ambiente de trabajo, los cuales se implementarán considerando los siguientes aspectos:

- Ambientes adecuadamente ventilados.
- Renovación cíclica de aire.
- Distanciamiento social de 1.5 metro entre trabajadores, además el uso permanente de mascarilla quirúrgica según corresponda.
- Limpieza y/o desinfección de manos luego de marcar el control digital de asistencia.
- Reuniones de trabajo y/o capacitación, deben ser preferentemente virtuales mientras dure el estado de Emergencia Nacional o posteriores recomendaciones que establezca el Ministerio de Salud.
- De ser necesarias las reuniones de trabajo presencial, se deberá respetar el distanciamiento respectivo y uso obligatorio de mascarillas; este tipo de reuniones se programarán de manera excepcional.

**Para los colaboradores que realicen el manejo del vehículo se aplicarán las siguientes medidas:**

- Se contará con termómetro láser para medición de la temperatura del conductor, y pasajeros previos al servicio. Mayor o igual a 38°C no viajará.
- El conductor deberá contar con mascarilla, guantes, lentes.

|   |                                     |                               |
|---|-------------------------------------|-------------------------------|
|  | <b>Sistema Integrado de Gestión</b> |                               |
|   | <b>NIVEL 6:</b>                     | <b>PLANES N°:</b> PLA-SST-003 |
|   | <input checked="" type="checkbox"/> | <b>SG-SST</b>                 |
| <b>PLAN PARA LA VIGILANCIA, PREVENCIÓN Y CONTROL DEL COVID – 19 EN EL TRABAJO</b> |                                     | <b>Fecha:</b> Agosto 03/2021  |
|   |                                     | <b>Versión:</b> 001           |
|   |                                     | Página 17 de 183              |

- Se dispondrá de soluciones desinfectantes para las manos (alcohol en gel) y los zapatos de los pasajeros (atomizador con alcohol de 70°).
- Los colaboradores que sean pasajeros deberán portar su mascarilla quirúrgica durante todo el viaje, ocuparán un solo asiento y sentados en zigzag, guardando distancia de 1m.
- Está totalmente prohibido la conversación durante el viaje.
- Para bajar del vehículo se debe realizar de adelante hacia atrás, primero fila del lado de la puerta.
- El punto de acopio de Equipos de Protección Personal usados, material posiblemente contaminado (guantes, mascarillas u otros) será mediante un contenedor de plástico color rojo, el cual estará en un lugar visible dentro de las instalaciones de la institución.





## 10. MEDIDAS DE PROTECCIÓN PERSONAL

La institución asegura la disponibilidad de los equipos de protección personal e implementa las medidas para su uso correcto y obligatorio, en coordinación y según lo determine el profesional de salud del Servicio de Seguridad y salud en el trabajo de acuerdo al puesto de trabajo.

Los niveles de riesgo identificados son:

- Riesgo bajo de exposición o de precaución:
  - ✓ Los trabajos con bajo riesgo de exposición bajo (de precaución) son aquellos que no requieren contacto con personas que se conoce o se sospecha que están infectados con COVID 19 ni tienen contacto cercano frecuente a menos de 2 metros de distancia con el público en general.
- Riesgo medio-alto según corresponda.
  - ✓ Si hace uso de más de un equipo de protección personal, lavarse las manos antes de colocarse los implementos, y realizarlo en el siguiente orden: Colocarse el guardapolvo/traje; colocarse la mascarilla; colocarse la protección ocular (lentes de seguridad), colocarse los guantes.
  - ✓ Para retirarse los implementos se recomienda en el siguiente orden: retirar los guantes y desecharlos; retirar guardapolvo/traje desinfectarlo; retirar la protección ocular desde atrás hacia adelante; retirar algún otro implemento adicional que esté utilizando (zapatos, entre otros), retirar la mascarilla al final; y repetir la acción del lavado de manos para mayor seguridad. Los EPPs sólo se deberán usar dentro de la zona de trabajo (con excepción de la mascarilla quirúrgica) y no llevarlos a otras áreas comunes como baños o comedores.

|   |                                     |                               |
|---|-------------------------------------|-------------------------------|
|  | <b>Sistema Integrado de Gestión</b> |                               |
|   | <b>NIVEL 6:</b>                     | <b>PLANES N°:</b> PLA-SST-003 |
|   | <input checked="" type="checkbox"/> | <b>SG-SST</b>                 |
| <b>PLAN PARA LA VIGILANCIA, PREVENCIÓN Y CONTROL DEL COVID – 19 EN EL TRABAJO</b> |                                     | Fecha: Agosto 03/2021         |
|   |                                     | Versión: 001                  |
|   |                                     | Página 18 de 183              |

| Nivel de Riesgo | Equipos /de Protección Personal (E/PP)  |   |   |   |   |   |   |   |
|-----------------|---|---|---|---|---|---|---|---|
|                 | Mascarilla Comunitaria (tela)   | Mascarilla quirúrgica   | Respirador FFP2/N95 o equivalentes  | Careta facial   | Gafas de protección   | Guantes para protección biológica   | Traje para protección biológica   | Botes para protección biológica   |
| Alto            |  |    |    |  |  |  |  |  |
| Alto            |   |   | Obligatorio   | Obligatorio   | Obligatorio   | Obligatorio   | Obligatorio   | Obligatorio   |
| Medio           |   |   | Obligatorio   | Obligatorio   | Obligatorio   | Obligatorio   | Uso de delantal o bata  |   |
| Medio           | Siempre y cuando se complemente con careta  | Obligatorio   | Cuando cumplan con actividades excepcionales de alto riesgo como campañas médicas, visitas a emergencias de hospitales o centros de salud, contacto cercano con personas sospechosas o con la covid-19 positiva y otras actividades relacionadas a salud. |   |   |   |   |   |
| Bajo            | Obligatorio   | Cuando cumplan con actividades excepcionales de alto riesgo como campañas médicas, visitas a emergencias de hospitales o centros de salud, contacto cercano con personas sospechosas o con la covid-19 positiva y otras actividades relacionadas a salud. |   |   |   |   |   |   |

Fuente: Según RESOLUCION MINISTERIAL 972-2020 MINSa

## 11. VIGILANCIA PERMANENTE LA SALUD DE LOS TRABAJADORES EN EL CONTEXTO DE COVID-19

**Frente a los riesgos por COVID-19 se procederá de la siguiente manera:**

La institución, realizará vigilancia permanente de salud a los trabajadores por COVID-19 durante la emergencia sanitaria.

Como actividad de vigilancia se realizará control de temperatura corporal de cada trabajador al ingreso y salida de la jornada laboral

Se indicará evaluación médica de síntomas COVID-19 a todo trabajador que presente temperatura mayor a 38° C.

Todo trabajador con sintomatología COVID-19 que sea identificado por el profesional de la salud, se considera como caso sospechoso y se realizará:

- Aplicación de ficha epidemiológica COVID-19 establecida por MINSa (Anexo 2).
- Aplicación de pruebas antigénica COVID-19, al caso sospechoso.
- Si el resultado es positivo se reportará el caso como COVID-19 (+) a la Dirección de Bienestar Universitaria, Coordinador SST, éste a RRHH, a su jefatura inmediata y a Rectorado y se procederá según indicaciones del centro de salud.
- El médico ocupacional indicará aislamiento por 14 días desde el inicio de síntomas o desde la prueba positiva en casos de asintomáticos.
- Identificación de contacto en centros de trabajo.
- Identificación de contacto en domicilio, a cargo de RR.HH.
- El personal médico de Bienestar Universitario se encargará del seguimiento clínico a distancia diario de todos los casos de salida y COVID positivo hasta el alta, para evaluar su reincorporación al trabajo.

|   |                                     |                               |
|---|-------------------------------------|-------------------------------|
|  | <b>Sistema Integrado de Gestión</b> |                               |
|   | <b>NIVEL 6:</b>                     | <b>PLANES N°:</b> PLA-SST-003 |
|   | <input checked="" type="checkbox"/> | <b>SG-SST</b>                 |
| <b>PLAN PARA LA VIGILANCIA, PREVENCIÓN Y CONTROL DEL COVID – 19 EN EL TRABAJO</b> |                                     | Fecha: Agosto 03/2021         |
|   |                                     | Versión: 001                  |
|   |                                     | Página 19 de 183              |

**Frente a los riesgos ergonómicos se procederá de la siguiente manera:**

- Realización de pausas activas durante la jornada laboral, por lo menos cada 3 horas.
- Capacitación sobre levantamiento de cargas.

**Frente a los riesgos psicosociales de procederá de la siguiente manera:**

- Permanencia de las condiciones de empleo
- Asesoramiento psicológico para trabajadores con diagnóstico de COVID-19
- Monitoreo constante de la salud mental de los trabajadores

## **12. PROCEDIMIENTO OBLIGATORIOS PARA EL REGRESO Y REINCORPORACIÓN AL TRABAJO**

### **PROCESO PARA EL REGRESO AL TRABAJO**

El proceso de regreso al trabajo, orientado a los trabajadores que estuvieron en cuarentena social y que no presentan sintomatología de COVID-19, ni son actualmente caso sospechoso ni confirmado de COVID-19. En estos casos el regreso es automático

Días previos al inicio de labores se realizará un comunicado general, indicando lo siguiente:

En caso de que algún trabajador presente cualquier tipo de sintomatología, tendrá que acudir a Consulta Médica a la brevedad posible y NO ASISTIR A JORNADA LABORAL.

### **PROCESO PARA LA REINCORPORACIÓN AL TRABAJO**

En casos de trabajadores que estuvieron en aislamiento por casos sospechosos, probables o confirmados, la reincorporación se realizará después del alta indicada por el médico ocupacional previa evaluación.

En el caso de pacientes con COVID-19 graves (hospitalizados) el trabajador deberá presentar la constancia dada por el médico tratante y se reincorporará previa evaluación por el médico ocupacional.

En encargado de Seguridad informará la reincorporación del trabajador a RRHH.

Según RM 972 – 2020 – MINSA (Ítem 7.2.2.1) No debe realizarse pruebas de laboratorio para definir el alta y reincorporación al trabajo

### **REVISIÓN Y REFORZAMIENTO A TRABAJADORES EN PROCEDIMIENTO DE TRABAJO CON RIESGO CRÍTICO EN PUESTOS DE TRABAJO**

Aquellos puestos con actividades que implican una probabilidad elevada de generar causa



|   |                                     |                               |
|---|-------------------------------------|-------------------------------|
|  | <b>Sistema Integrado de Gestión</b> |                               |
|   | <b>NIVEL 6:</b>                     | <b>PLANES N°:</b> PLA-SST-003 |
|   | <input checked="" type="checkbox"/> | <b>SG-SST</b>                 |
| <b>PLAN PARA LA VIGILANCIA, PREVENCIÓN Y CONTROL DEL COVID – 19 EN EL TRABAJO</b> |                                     | <b>Fecha:</b> Agosto 03/2021  |
|   |                                     | <b>Versión:</b> 001           |
|   |                                     | Página 20 de 183              |

directa de daño a la salud del trabajador, como consecuencia de haber dejado de laborar durante el periodo de aislamiento social obligatorio (cuarentena), la institución deberá brindar la revisión, actualización o reforzamiento de los procedimientos técnicos que realizaba el trabajador antes de la cuarentena; esta actividad puede ser presencial o virtual según corresponda, dirigida a las funciones y riesgos del puesto y, de ser el caso, reforzar la capacitación en el uso de los equipos y/o herramientas peligrosas que utiliza para realizar su trabajo, esta medida solo es aplicable para los trabajadores con dichas características que se encuentran en el proceso de regreso o reincorporación al trabajo.

### PROCESO PARA EL REGRESO O REINCORPORACIÓN AL TRABAJO DE TRABAJADORES CON FACTORES DE RIESGO PARA COVID-19

Se considera en este grupo a los trabajadores que presenten los siguientes factores de riesgo para COVID-19 (Anexo 3)

- Mayor a 65 años
- Hipertensión arterial refractaria
- Enfermedades cardiovasculares
- Cáncer
- Diabetes Mellitus
- Obesidad con IMC de 40 a más
- Enfermedad pulmonar crónica
- Estados de inmunosupresión
- Otros establecidos en el documento normativo vigente del Centro Nacional de Epidemiología, Prevención y Control de Enfermedades.

Este grupo antes mencionado durante la emergencia sanitaria conforme al Decreto Supremo N° 025-2021-SA que declara en Emergencia Sanitaria a nivel nacional y dicta medidas de prevención y control del COVID19, no realizar actividades hasta pasada dicha emergencia. Se implementará el teletrabajo para este grupo de acuerdo con las posibilidades de su puesto y disponibilidad.

|   |                                     |                               |
|---|-------------------------------------|-------------------------------|
|  | <b>Sistema Integrado de Gestión</b> |                               |
|   | <b>NIVEL 6:</b>                     | <b>PLANES N°:</b> PLA-SST-003 |
|   | <input checked="" type="checkbox"/> | <b>SG-SST</b>                 |
| <b>PLAN PARA LA VIGILANCIA, PREVENCIÓN Y CONTROL DEL COVID – 19 EN EL TRABAJO</b> |                                     | <b>Fecha:</b> Agosto 03/2021  |
|   |                                     | <b>Versión:</b> 001           |
|   |                                     | Página 21 de 183              |

### 13. RESPONSABILIDADES DEL CUMPLIMIENTO DEL PLAN

#### 13.1 Autoridades de la institución:

- Revisar el plan para la vigilancia, prevención y control de COVID-19 en el trabajo, así como el presupuesto solicitado para la ejecución del plan en los diferentes procesos de la UNPRG.
- Autorizar la toma de decisiones del Comité de Seguridad y Salud en el Trabajo junto al Comité especial contra la COVID-19 de UNPRG, y la gestión de recursos de la institución.
- Establecer medidas orientadas a garantizar la continuidad y calidad de la prestación de los servicios académicos y administrativos, debido a la coyuntura de la COVID-19.
- Facilitar el recojo de documentos y/o materiales para el personal que realizará trabajo remoto.

#### 13.2 De los Decanos, directores/ jefes de oficina,

- Remitir a la Unidad de Recursos Humanos, la relación de trabajadores que realizarán el cumplimiento de funciones de acuerdo a la modalidad de trabajo (remoto, presencial, mixta), evaluada en base a la salud del trabajador y la pertenencia al grupo de riesgo.
- Coordinar con la Unidad de Recursos Humanos y Dirección de Bienestar Universitario la recopilación y remisión de información sobre el Formato Ficha de Sintomatología COVID-19 para Regreso al Trabajo Declaración Jurada (**Ver Anexo 1**) de todos los trabajadores de su área.
- Comunicar oportunamente el cronograma de horarios para realizar trabajo de manera presencial por parte del personal de su área, preferible distribuir en dos grupos (mañana y tarde) para evitar aglomeraciones, previa coordinación con la Unidad de Recursos Humanos.
- Difundir información oportuna al personal a su cargo, en relación a la prevención de la COVID-19.

#### 13.3 Trabajadores en general, usuarios y visitantes

- Cumplir con las disposiciones descritas en el presente documento, implementando lo dispuesto y adecuarlas a su ambiente de trabajo.

|   |                                     |                               |
|---|-------------------------------------|-------------------------------|
|  | <b>Sistema Integrado de Gestión</b> |                               |
|   | <b>NIVEL 6:</b>                     | <b>PLANES N°:</b> PLA-SST-003 |
|   | <input checked="" type="checkbox"/> | <b>SG-SST</b>                 |
| <b>PLAN PARA LA VIGILANCIA, PREVENCIÓN Y CONTROL DEL COVID – 19 EN EL TRABAJO</b> |                                     | <b>Fecha:</b> Agosto 03/2021  |
|   |                                     | <b>Versión:</b> 001           |
|   |                                     | Página 22 de 183              |

- Completar los formatos Ficha de Sintomatología Covid-19 para Regreso al Trabajo Declaración Jurada, previa coordinación con la Dirección de Bienestar Universitario. Comunicar inmediatamente la sospecha o confirmación de un caso de COVID-19 al jefe inmediato.
- Cumplir lo establecido para los grupos de trabajadores que laboraran en las diversas modalidades de trabajo, respetando los horarios de entrada y salida de la entidad en el marco de la declaración de Emergencia Sanitaria.

#### 13.4 Recursos Humanos

- Apoya en las coordinaciones para la realización de las actividades programadas del presente Plan.
- Evaluar, flexibilizar, escalonar los horarios de trabajo teniendo variaciones para evitar aglomeraciones dentro de las áreas físicas de la institución.

#### 13.5 Coordinador de Seguridad y Salud en el Trabajo:

- Elaboración, ejecución, activación, seguimiento y evaluación del Plan para La Vigilancia, Prevención y Control del Covid-19 en el Trabajo en la UNPRG
- Se encarga de la prevención y promoción de la salud frente al COVID 19, en el marco del Sistema de Seguridad y Salud en el Trabajo.
- Responsable Mantener activa la vigilancia de otros riesgos físicos, biológicos, psicosociales vinculados a las funciones de los puestos de los trabajadores.
- Responsable del flujo de comunicación del presente plan hacia toda la UNPRG e información sobre el COVID 19.
- Reportar a Rectorado cualquier aspecto que impida la correcta aplicación del presente plan.
- Brindar las especificaciones técnicas de los EPPs necesarios para atender una emergencia por COVID-19, la limpieza y desinfección de los ambientes de trabajo y vehículos.
- Reportar todo posible caso de emergencia COVID-19.
- Supervisar que se realice la limpieza y desinfección en todos los ambientes.
- Supervisar que todos los trabajadores cumplan con lo establecido en el plan.
- Seguimiento de trabajadores puestos en cuarentena hasta el alta.
- Actualizar constantemente sus conocimientos, según las últimas publicaciones nacionales e internacionales sobre las medidas de prevención y control de COVID-19 y difundirlos a todos los trabajadores.

#### 13.6 Dirección de Bienestar Social

- Mantener activos canales de atención sea correo institucional o número telefónico para atender dudas o consultas que surjan de parte de los trabajadores para informar sobre discriminación, síntomas vinculados al COVID-19, acoso laboral, entre otros

|   |                                     |                               |
|---|-------------------------------------|-------------------------------|
|  | <b>Sistema Integrado de Gestión</b> |                               |
|   | <b>NIVEL 6:</b>                     | <b>PLANES N°:</b> PLA-SST-003 |
|   | <input checked="" type="checkbox"/> | <b>SG-SST</b>                 |
| <b>PLAN PARA LA VIGILANCIA, PREVENCIÓN Y CONTROL DEL COVID – 19 EN EL TRABAJO</b> |                                     | <b>Fecha:</b> Agosto 03/2021  |
|   |                                     | <b>Versión:</b> 001           |
|   |                                     | Página 23 de 183              |

#### **Medico Ocupacional**

- Ejecutar el Plan para La Vigilancia, Prevención y Control del Covid-19 en el Trabajo en la UNPRG
- Se encarga de la prevención y promoción de la salud frente al COVID 19.
- Reportar todo posible caso de emergencia COVID-19.
- Se encarga de la referencia y/o manejo extrahospitalario de la salud frente a un caso COVID- 19 POSITIVO.
- Monitorear el estado de salud de todos los trabajadores.
- Informar al Rector (a), Recursos Humanos, Coordinador SG- SSMA /CSST sobre actividades y situaciones de Salud Ocupacional con referente a COVID-19
- Brindar capacitación y asesoramiento en materia de Salud sobre la patología a todos los colaboradores.
- Actualizar constantemente sus conocimientos, según las últimas publicaciones nacionales e internacionales sobre las medidas de prevención y control de COVID-19 y difundirlos a todos los trabajadores.

#### **Enfermera**

- Monitorear el estado de salud de todos los trabajadores.
- Realizar el seguimiento por monitoreo telefónico de los trabajadores en aislamiento por COVID-19
- Coordinar la gestión del plan con el Coordinador de seguridad y salud en el trabajo.
- Monitorear periódicamente la situación epidemiológica de COVID-19 en el país y reportar situaciones de riesgo.
- Comunicar de forma inmediata a la alta dirección los casos positivos de COVID-19.
- Capacitar y sensibilizar a todos los trabajadores

#### **13.7 Comité de Seguridad y Salud en el Trabajo**

- Aprobar el plan para la vigilancia, prevención y control de COVID-19 en el trabajo.
- Coordinar la ejecución, evaluar el desarrollo y cumplimiento de este Plan.
- Reportar todo posible caso de emergencia COVID-19.
- Supervisar que se realice la limpieza y desinfección en todos los ambientes.
- Supervisar que todos los trabajadores cumplan con lo establecido en el plan.

|   |                                     |                               |
|---|-------------------------------------|-------------------------------|
|  | <b>Sistema Integrado de Gestión</b> |                               |
|   | <b>NIVEL 6:</b>                     | <b>PLANES N°:</b> PLA-SST-003 |
|   | <input checked="" type="checkbox"/> | <b>SG-SST</b>                 |
| <b>PLAN PARA LA VIGILANCIA, PREVENCIÓN Y CONTROL DEL COVID – 19 EN EL TRABAJO</b> |                                     | Fecha: Agosto 03/2021         |
|   |                                     | Versión: 001                  |
|   |                                     | Página 24 de 183              |

## PRESUPUESTO Y PROCESO DE ADQUISICIÓN DE INSUMO PARA EL CUMPLIMIENTO DEL PLAN

| PRESUPUESTO MENSUAL PLAN DE VIGILANCIA PREVENCIÓN Y CONTROL DE COVID-19 |  |                |          |                 |                      |
|---|--|----------------|----------|-----------------|----------------------|
| I   | DENOMINACIÓN   | UNIDAD         | CANTIDAD | PRECIO UNITARIO | TOTAL                |
| <b>PRESUPUESTO TOTAL POR 1 MES</b>                                      |  |                |          |                 | <b>S/. 41,452.00</b> |
| <b>1</b>  | <b>LIMPIEZA Y DESINFECCIÓN DE LOS CENTROS DE TRABAJO</b>   |                |          |                 | <b>S/. 9,409.00</b>  |
| 1.1   | Detergente   | Bolsa 5kg      | 57       | S/. 40.00       | S/. 2,280.00         |
| 1.2   | Lejía  | Galón 4 L      | 57       | S/. 12.00       | S/. 684.00           |
| 1.3   | Alcohol Isopropílico   | Botella 1 L    | 30       | S/. 20.00       | S/. 600.00           |
| 1.4   | Paños  | Paquete x 14 u | 57       | S/. 14.00       | S/. 798.00           |
| 1.5   | Papel toalla   | Paquete x 6 u  | 57       | S/. 15.00       | S/. 855.00           |
| 1.6   | Botella con atomizador de 1 litro  | Unidad         | 57       | S/. 8.00        | S/. 456.00           |
| 1.7   | Cubeta   | Unidad         | 20       | S/. 5.00        | S/. 100.00           |
| 1.8   | Equipo trapeador y cubeta  | Unidad         | 20       | S/. 40.00       | S/. 800.00           |
| 1.9   | Equipo pulverizador  | Unidad         | 4        | S/. 200.00      | S/. 800.00           |
| 1.10  | Mochila pulverizadora manual   | Unidad         | 2        | S/. 350.00      | S/. 700.00           |
| 1.11  | Contenedor no manual mediano móvil   | Unidad         | 10       | S/. 100.00      | S/. 1,000.00         |
| 1.12  | Contenedor grande con tapa móvil   | Unidad         | 2        | S/. 150.00      | S/. 300.00           |
| 1.14  | Bolsas de plástico mediano (negra)   | Paquete x 50 u | 2        | S/. 4.00        | S/. 8.00             |
| 1.16  | Bolsas de plástico grande (negra)  | Paquete x 50 u | 2        | S/. 5.00        | S/. 10.00            |
| 1.14  | Bolsas de plástico mediano (roja)  | Paquete x 50 u | 2        | S/. 4.00        | S/. 8.00             |
| 1.16  | Bolsas de plástico grande (roja)   | Paquete x 50 u | 2        | S/. 5.00        | S/. 10.00            |
| <b>2</b>  | <b>EVALUACIÓN DE LA CONDICIÓN DE LA SALUD DEL TRABAJO PREVIO AL REGRESO O REINCORPORACIÓN AL CENTRO DE TRABAJO</b> |                |          |                 | <b>S/. 13,399.00</b> |
| 2.1   | Termómetro Digital   | Unidad         | 4        | S/. 150.00      | S/. 600.00           |
| 2.2   | Pruebas Antigénicas  | Pruebas        | 550      | S/. 20.00       | S/. 11,000.00        |
|   | Alcohol al 96%   | Botella x 1L   | 6        | S/. 9.50        | S/. 57.00            |
|   | Algodón 1/2 Kilo   | Unidad         | 2        | S/. 11.00       | S/. 22.00            |
|   | Kit de protección médica (mandil, gorro etc)   | Docena         | 2        | S/. 480.00      | S/. 960.00           |



Sistema Integrado de Gestión

NIVEL 6: PLANES N°: PLA-SST-003

SG-SST

PLAN PARA LA VIGILANCIA, PREVENCIÓN Y CONTROL DEL COVID - 19 EN EL TRABAJO

Fecha: Agosto 03/2021

Versión: 001

Página 25 de 183

|     |  |              |     |            |              |
|-----|--|--------------|-----|------------|--------------|
|     | Guantes de uso médico  | Caja         | 6   | S/. 45.00  | S/. 270.00   |
|     | Mascarilla quirúrgica  | 1 Caja       | 4   | S/. 10.00  | S/. 40.00    |
| 2.3 | Mascarilla de uso médico (N95)   | Caja         | 1   | S/. 450.00 | S/. 450.00   |
|     | CAJAS ROJAS PUNZOCORTANTES   | CAJAS        | 4   | S/. 18.00  | S/. 72.00    |
| 3   | <b>LAVADO Y DESINFECCIÓN DE MANOS</b>  |              |     |            | S/. 7,904.00 |
| 3.1 | Jabón líquido  | Galón x 5L   | 57  | S/. 40.00  | S/. 2,280.00 |
| 3.2 | Alcohol en gel   | Galón x 5L   | 57  | S/. 70.00  | S/. 3,990.00 |
| 3.3 | Alcohol al 96%   | Botella x 1L | 100 | S/. 9.50   | S/. 950.00   |
|     | Botella atomizadora de 1L  | Unidad       | 57  | S/. 8.00   | S/. 456.00   |
| 3.4 | Envase con dispensador de 1L   | Unidad       | 57  | S/. 4.00   | S/. 228.00   |
| 4   | <b>SENSIBILIZACIÓN DE LA PREVENCIÓN DEL CONTAGIO EN EL CENTRO DE TRABAJO</b>                   |              |     |            | S/. 1,636.00 |
| 4.1 | Impresión Banner 3x6   | Unidad       | 10  | S/. 80.00  | S/. 800.00   |
| 4.2 | Trípticos  | Millar       | 5   | S/. 70.00  | S/. 350.00   |
| 4.3 | Impresión Banner 1x1.5   | Unidad       | 15  | S/. 30.00  | S/. 450.00   |
| 4.4 | Cinta de embalaje  | Unidad       | 12  | S/. 3.00   | S/. 36.00    |
| 5   | <b>MEDIDAS PREVENTIVAS DE APLICACIÓN COLECTIVA</b>   |              |     |            | S/. 680.00   |
| 5.1 | Impresión del plan   | -            | -   | -          | -            |
| 5.2 | Cintas adhesiva de seguridad   | Rollo        | 6   | S/. 30.00  | S/. 180.00   |
| 5.3 | Señalética en Bioseguridad (Por única vez)   | Unidad       | 100 | S/. 5.00   | S/. 500.00   |
| 6   | <b>MEDIDAS DE PROTECCIÓN PERSONAL</b>  |              |     |            | S/. 8,424.00 |
| 6.1 | Mascarilla quirúrgica  | cajas        | 700 | S/. 10.00  | S/. 7,000.00 |
| 6.2 | Mascarilla comunitaria   | Caja x 50    | 10  | S/. 6.00   | S/. 60.00    |
| 6.3 | Lentes tipo google   | Unidad       | 10  | S/. 10.00  | S/. 100.00   |
| 6.4 | Guantes desechables  | Caja x 100   | 2   | S/. 45.00  | S/. 90.00    |
| 6.5 | Traje Tyvek  | -            | 20  | S/. 30.00  | S/. 600.00   |
| 6.6 | Protector facial tipo careta   | Unidad       | 3   | S/. 30.00  | S/. 90.00    |
| 6.7 | Botas de jebe  | Pares        | 20  | S/. 20.00  | S/. 400.00   |
| 6.8 | Jabón neutro   | Galón x 4L   | 6   | S/. 14.00  | S/. 84.00    |
| 7   | <b>VIGILANCIA PERMANENTE DE COMORBILIDADES RELACIONADAS AL TRABAJO EN EL CONTEXTO COVID-19</b> |              |     |            | S/. 0.00     |
| 7.1 | Seguro de Salud  | -            | -   | -          | S/. 0.00     |

**Sistema Integrado de Gestión****NIVEL 6: PLANES N°: PLA-SST-003** **SG-SST****PLAN PARA LA VIGILANCIA, PREVENCIÓN Y CONTROL DEL COVID – 19 EN EL TRABAJO**

Fecha: Agosto 03/2021

Versión: 001

Página 26 de 183

|      |   |              |    |              |               |
|------|---|--------------|----|--------------|---------------|
| 7.2  |   | -            | -  | -            | S/. 0.00      |
| 8    | <b>CONSULTORÍA Y CAPACITACIÓN</b>                               |              |    |              | S/. 0.00      |
| 8.1  | Capacitaciones  | -            |    | -            | S/. 0.00      |
| 8.2  | Consultoría   | -            |    | -            | S/. 0.00      |
| 9    | <b>PERSONAL</b>   |              |    |              |               |
| 9.1  | Enfermera   | -            | 2  | S/. 2,000.00 | S/. 4,000.00  |
| 9.2  | Médico  |              | 1  | S/. 8,000.00 | S/. 8,000.00  |
| 10   | <b>SERVICIOS DE MANTENIMIENTO PARA LAVAMANOS PORTÁTILES (6)</b> |              |    |              | S/. 0.00      |
| 10.1 | 10 lavamanos de fibra de vidrio                                 | 10 lavamanos | 10 | S/. 1,000.00 | S/. 10,000.00 |
| 10.2 | 2 lavamanos de acero quirúrgico                                 | 2 lavamanos  | 2  | S/. 600.00   | S/. 600.00    |
| 10.3 | 1 Lavamanos de fibra de vidrio / acero quirúrgico               | 1 lavamanos  | 1  | --           | S/. 0.00      |
| 11   | <b>TACHOS DE RESIDUOS SÓLIDOS</b>                               |              |    |              | S/. 0.00      |
| 11.1 | TACHOS DE RRSS pequeños   | 55x35cm      |    | --           | S/. 0.00      |
| 11.2 | TACHOS DE RRSS medianos   | 1m x 40cm    | 10 | S/. 80.00    | S/. 800.00    |
| 11.3 | TACHOS DE RRSS cilindros  | 88x58cm      |    | --           | S/. 0.00      |
| 12   | <b>TÚNEL DE DESINFECCIÓN UV-C</b>                               | 2            | 2  | --           | S/. 0.00      |

**Para la adquisición de los insumos se procederá de la siguiente manera:**

La Unidad de Abastecimiento realizará la solicitud de requerimiento de insumos correspondiente al Plan, indicando cantidades y especificaciones técnicas validadas por el Coordinador de Seguridad y Salud en el Trabajo.

Gestión de búsqueda, selección de proveedores y compra a cargo de la Unidad de Abastecimiento, Recepción y aprobación de insumos a cargo de la Unidad de Abastecimiento en coordinación con el Coordinador de Seguridad y Salud en el trabajo.

|   |                                     |                               |
|---|-------------------------------------|-------------------------------|
|  | <b>Sistema Integrado de Gestión</b> |                               |
|   | <b>NIVEL 6:</b>                     | <b>PLANES N°:</b> PLA-SST-003 |
|   | <input checked="" type="checkbox"/> | <b>SG-SST</b>                 |
| <b>PLAN PARA LA VIGILANCIA, PREVENCIÓN Y CONTROL DEL COVID – 19 EN EL TRABAJO</b> |                                     | Fecha: Agosto 03/2021         |
|   |                                     | Versión: 001                  |
|   |                                     | Página 27 de 183              |

14. ANEXOS

## ANEXO 1

### FICHA DE SINTOMATOLOGÍA COVID-19 PARA EL REGRESO AL TRABAJO

#### DECLARACIÓN JURADA

He recibido explicación del objetivo de esta evaluación y me comprometo a responder con la verdad.

Entidad Pública: \_\_\_\_\_ RUC: \_\_\_\_\_ Órgano:

\_\_\_\_\_ Unidad orgánica: \_\_\_\_\_

Apellidos y Nombres: \_\_\_\_\_

DNI: \_\_\_\_\_ Celular: \_\_\_\_\_

Dirección: \_\_\_\_\_

En los últimos 14 días calendario he tenido alguno de los síntomas siguientes:

1. Sensación de alza térmica o fiebre
2. Tos, estornudos o dificultad para respirar
3. Expectoración o flema amarilla o verdosa
4. Pérdida del gusto y/o del olfato
5. Contacto con persona(s) con un caso confirmado de COVID-19
6. Está tomando alguna medicación

Detallar cuál o cuáles:

| SÍ | NO |
|----|----|
|    |    |
|    |    |
|    |    |
|    |    |
|    |    |
|    |    |
|    |    |

\_\_\_\_\_  
 Todos los datos expresados en esta ficha constituyen una declaración jurada de mi parte. He sido informado que, de omitir o falsear información, puedo perjudicar la salud de mis compañeros y la mía propia, lo cual constituye una falta grave a la salud pública, asumo sus consecuencias.

Fecha: \_\_\_\_ / \_\_\_\_ / \_\_\_\_

Firma: \_\_\_\_\_





### Sistema Integrado de Gestión

NIVEL 6: PLANES N°: PLA-SST-003

SG-SST

### PLAN PARA LA VIGILANCIA, PREVENCIÓN Y CONTROL DEL COVID - 19 EN EL TRABAJO

Fecha: Agosto 03/2021  
Versión: 001  
Página 28 de 183

### ANEXO 2

#### ANEXO 01: FICHA DE INVESTIGACIÓN CLÍNICO EPIDEMIOLÓGICA DE COVID-19

| Ministerio de Salud  |   | FICHA DE INVESTIGACIÓN CLÍNICO EPIDEMIOLÓGICA COVID-19  |  |
|--|---|---|--|
| <b>I. DATOS GENERALES DE LA NOTIFICACIÓN</b>   |   |   |  |
| 1. Fecha de notificación: _____  |   | 4. Inst. Adm: <input type="checkbox"/> MINSA  |  |
| 2. GERESA/DIRESA/DIRIC: _____  |   | <input type="checkbox"/> Essalud  |  |
| 3. IPRESS: _____   |   | <input type="checkbox"/> FFAA/PNP   |  |
| 5. Clasificación del caso: <input type="checkbox"/> Confirmado <input type="checkbox"/> Sospechoso                               |   | <input type="checkbox"/> Privado  |  |
| <input type="checkbox"/> Probable <input type="checkbox"/> Descartado  |   |   |  |
| Estudio de reinfeción: <input type="checkbox"/> (se deberá completar además la sección VI)                                       |   |   |  |
| <b>II. DATOS DEL PACIENTE</b>  |   |   |  |
| 6. Apellidos y nombres: _____  |   | 7. N° Teléfono: _____   |  |
| 8. Fecha de Nacimiento: _____  |   | 9. Edad: Tipo edad <input type="checkbox"/> Años <input type="checkbox"/> Meses <input type="checkbox"/> Días |  |
| 10. Sexo: <input type="checkbox"/> Masculino <input type="checkbox"/> Femenino   |   | 11. Tipo de documento: _____ N° _____   |  |
| 12. Peso: _____ gramos   |   | 13. Talla: _____ metros   |  |
| 14. Etnia o raza: <input type="checkbox"/> Mestizo <input type="checkbox"/> Andino <input type="checkbox"/> Pueblo étnico: _____ |   | <input type="checkbox"/> Indígena amazónico <input type="checkbox"/> Pueblo étnico: _____                     |  |
| <input type="checkbox"/> Asiático descendiente <input type="checkbox"/> Otro: _____  |   | <input type="checkbox"/> Extranjero <input type="checkbox"/> País de nacionalidad: _____                      |  |
| <input type="checkbox"/> Afrodescendiente <input type="checkbox"/> No <input type="checkbox"/> País: _____                       |   | <input type="checkbox"/> País de origen: _____  |  |
| 15. Nacionalidad: <input type="checkbox"/> Peruano <input type="checkbox"/> No <input type="checkbox"/> País: _____              |   | Localidad: _____  |  |
| 16. Migrante: <input type="checkbox"/> Si <input type="checkbox"/> No <input type="checkbox"/> País: _____                       |   | Lote/Hno: _____   |  |
| 17. Dirección de residencia actual: _____  |   | Departamento: _____   |  |
| Urb/Área: _____  |   | Provincia: _____  |  |
| Nombre de la vía: _____  |   | Distrito: _____   |  |
| <b>III. ANTECEDENTES EPIDEMIOLÓGICOS Y PATOLÓGICOS</b>   |   |   |  |
| 18. Tipo de caso: <input type="checkbox"/> Sintomático <input type="checkbox"/> Asintomático                                     |   | 19. Fecha inicio de aislamiento: _____  |  |
| 19. Fecha de inicio de síntomas: _____   |   | Fecha inicio de aislamiento: _____  |  |
| 21. Síntomas:  |   |   |  |
| <input type="checkbox"/> Tos   | <input type="checkbox"/> Malestar general   | <input type="checkbox"/> Dolor de oído  |  |
| <input type="checkbox"/> Dolor de garganta   | <input type="checkbox"/> Diarrea  | <input type="checkbox"/> Irritabilidad  |  |
| <input type="checkbox"/> Congestión Nasal  | <input type="checkbox"/> Náuseas/ vómitos   | <input type="checkbox"/> Dolor muscular   |  |
| <input type="checkbox"/> Dificultad Respiratoria   | <input type="checkbox"/> Cefalea  | <input type="checkbox"/> Dolor abdominal  |  |
| <input type="checkbox"/> Fiebre  | <input type="checkbox"/> Anemia   | <input type="checkbox"/> Dolor de pecho   |  |
| <input type="checkbox"/> Escalofrío  | <input type="checkbox"/> Ageusia  | <input type="checkbox"/> Dolor de articulaciones  |  |
| Otro, especificar: _____   |   |   |  |
| 22. Signos:  |   |   |  |
| <input type="checkbox"/> Exudado faríngeo  | <input type="checkbox"/> Disnea/ Taquipnea  | <input type="checkbox"/> Hallazgos anormales en radiografía   |  |
| <input type="checkbox"/> Inyección conjuntival   | <input type="checkbox"/> Auscultación pulmonar anormal                                  | <input type="checkbox"/> Hallazgos anormales en ecografía   |  |
| <input type="checkbox"/> Convulsión  |   | <input type="checkbox"/> Hallazgos anormales en tomografía  |  |
| Otros, especificar: _____  |   |   |  |
| 23. Condiciones de comorbilidad o factores de riesgo   |   |   |  |
| <input type="checkbox"/> Mayor de 65 años  | <input type="checkbox"/> Inmunodeficiencia (incluye VIH)                                |   |  |
| <input type="checkbox"/> Enfermedad cardiovascular (incluye hipertensión)  | <input type="checkbox"/> Enfermedad renal crónica                                       |   |  |
| <input type="checkbox"/> Diabetes Mellitus (Tipo I y II)   | <input type="checkbox"/> Enfermedad pulmonar crónica                                    |   |  |
| <input type="checkbox"/> Enfermedad cerebro vascular   | <input type="checkbox"/> Cáncer   |   |  |
| <input type="checkbox"/> Síndrome de Down  | <input type="checkbox"/> Receptor de trasplante de órganos y/o células madre sanguíneas |   |  |
| <input type="checkbox"/> Obesidad  | Fecha probable de parto: _____  |   |  |
| <input type="checkbox"/> Embarazo (Edad gestacional: _____ semanas)  |   |   |  |
| Otros, especificar: _____  |   |   |  |
| 24. Ocupación:   |   |   |  |
| <input type="checkbox"/> Trabajador de Salud   | Si es trabajador de salud, especificar profesión:                                       |   |  |
| <input type="checkbox"/> Policía   | <input type="checkbox"/> Médico   | <input type="checkbox"/> Laboratorista  |  |
| <input type="checkbox"/> Militar   | <input type="checkbox"/> Enfermera  | <input type="checkbox"/> Técnico en enfermería  |  |
| <input type="checkbox"/> Estudiante  | <input type="checkbox"/> Obstetra   | <input type="checkbox"/> Otros: _____   |  |
| <input type="checkbox"/> Otros especificar: _____  | 25. Lugar de trabajo  | IPRESS: _____   |  |
|  |   | Departamento: _____   |  |
|  |   | Provincia: _____  |  |
|  |   | Distrito: _____   |  |



### Sistema Integrado de Gestión

NIVEL 6: PLANES N°: PLA-SST-003

SG-SST

### PLAN PARA LA VIGILANCIA, PREVENCIÓN Y CONTROL DEL COVID – 19 EN EL TRABAJO

Fecha: Agosto 03/2021

Versión: 001

Página 29 de 183

26. ¿Ha mantenido contacto directo con un caso sospechoso, probable o confirmado en los 14 días previos al inicio de síntomas?  
 Sí  No  Desconocido  
 Si la respuesta es sí marque según corresponda:  
 Entorno de salud  Entorno familiar  Entorno laboral  
 Casa de reposo  Centro penitenciario  Albergue  
 Desconocido  Otros, especifique: \_\_\_\_\_

27. ¿Vacunado contra la COVID-19?  
 Sí  No   
 1° dosis: \_\_\_\_\_ Fecha: \_\_\_\_/\_\_\_\_/\_\_\_\_ Tipo vacuna: \_\_\_\_\_  
 2° dosis: \_\_\_\_\_ Fecha: \_\_\_\_/\_\_\_\_/\_\_\_\_ Tipo vacuna: \_\_\_\_\_  
 Dosis adicional: \_\_\_\_\_ Fecha: \_\_\_\_/\_\_\_\_/\_\_\_\_ Tipo vacuna: \_\_\_\_\_

**IV. HOSPITALIZACIÓN (Si fue hospitalizado, complete la siguiente información)**

28. Hospitalizado:  Sí  No 29. Fecha de Hospitalización: \_\_\_\_/\_\_\_\_/\_\_\_\_  
 30. Nombre del Hospital: \_\_\_\_\_ Tipo de seguro: \_\_\_\_\_  
 31. Refrendo:  Sí  No Referencia de origen: \_\_\_\_\_  
 Fecha de referencia: \_\_\_\_/\_\_\_\_/\_\_\_\_  
 32. Diagnóstico de ingreso relacionado a COVID-19:  Sí  No  
 33. Signos presentados en la hospitalización:  
 Convulsión  Coma  Hallazgos anormales en la radiografía  
 Disnea/taquipnea  Auscultación anormal pulmonar  Hallazgos anormales en la ecografía  
 Otros, especifique: \_\_\_\_\_  Hallazgos anormales en la tomografía  
 Hallazgos anormales en RMN  
 Lugar de hospitalización:  Unidad de Cuidados Intensivos  Fecha de ingreso: \_\_\_\_/\_\_\_\_/\_\_\_\_ Fecha de alta: \_\_\_\_/\_\_\_\_/\_\_\_\_  
 Unidad de Cuidados Intermedios  
 Trauma shock  
 Sala de aislamiento  
 Otro: \_\_\_\_\_

35. ¿El paciente estuvo en ventilación mecánica? Sí  No  Desconocido   
 36. ¿El caso esta o estuvo intubado en algún momento durante la enfermedad? Sí  No  Desconocido   
 37. ¿El caso tiene o tuvo diagnóstico de neumonía durante la enfermedad? Sí  No  Desconocido   
 38. ¿El paciente presentó IAAS? Sí  No  Desconocido

**V. CONDICIONES DE EGRESO DEL PACIENTE**

39. Motivo del egreso:  Alta Médica  Alta Voluntaria  Referido  Fallecido  
 40. Fecha de alta si aplica: \_\_\_\_/\_\_\_\_/\_\_\_\_ 41. Fecha de referencia, si aplica: \_\_\_\_/\_\_\_\_/\_\_\_\_  
 42. Fecha de defunción, si aplica: \_\_\_\_/\_\_\_\_/\_\_\_\_ 43. Hora de defunción: \_\_\_\_\_  
 44. Lugar de defunción:  Hospital/Clinica  Vivienda  Centro de aislamiento temporal  Centro penitenciario  
 Via pública  Otros: \_\_\_\_\_

**VI. LABORATORIO (correspondiente a evento actual) – solo consignar si el resultado es positivo**

45. Prueba Molecular Fecha de toma de muestra: \_\_\_\_/\_\_\_\_/\_\_\_\_ Tipo de Muestra: \_\_\_\_\_ Fecha de resultado: \_\_\_\_/\_\_\_\_/\_\_\_\_ Resultado:  Positivo  Negativo  
 46. Prueba Antigénica Fecha de toma de muestra: \_\_\_\_/\_\_\_\_/\_\_\_\_ Tipo de Muestra: \_\_\_\_\_ Fecha de resultado: \_\_\_\_/\_\_\_\_/\_\_\_\_ Resultado:  Positivo  Negativo  
 47. Secuenciamiento genético:  Sí  No 48. Motivo de solicitud: \_\_\_\_\_

**VII. REINFECCIÓN**

Primera infección (Antecedentes):  Sí  No 51. Fecha de inicio de Síntomas: \_\_\_\_/\_\_\_\_/\_\_\_\_  
 52. Prueba confirmatoria inicial:  Prueba molecular  Prueba antigénica  Prueba serológica 53. Fecha de resultado: \_\_\_\_/\_\_\_\_/\_\_\_\_  
 54. Clasificación de la reinfección:  Reinfección sospechosa  Reinfección probable  Reinfección confirmada

**VIII. INVESTIGADOR**

55. Persona que llena la ficha: \_\_\_\_\_  
 56. Firma y sello: \_\_\_\_\_

|   |   |                               |
|---|---|-------------------------------|
|  | <b>Sistema Integrado de Gestión</b>               |                               |
|   | <b>NIVEL 6:</b>                                   | <b>PLANES N°:</b> PLA-SST-003 |
|   | <input checked="" type="checkbox"/> <b>SG-SST</b> |                               |
| <b>PLAN PARA LA VIGILANCIA, PREVENCIÓN Y CONTROL DEL COVID – 19 EN EL TRABAJO</b> |   | <b>Fecha:</b> Agosto 03/2021  |
|   |   | <b>Versión:</b> 001           |
|   |   | Página 30 de 183              |

**ANEXO N°03**

**FORMATO PARA LEVANTAMIENTO DE INFORMACIÓN DE SERVIDORES EN EL GRUPO DE RIESGO PARA COVID-19**

Yo, \_\_\_\_\_ identificado(a) con DNI N° \_\_\_\_\_, declaro lo siguiente respecto a mis condiciones de salud:

| <b>Presento algunas de las siguientes condiciones de salud*</b>  | <b>Sí</b> | <b>No</b> |
|--|-----------|-----------|
| Mayor a 65 años  |           |           |
| Hipertensión arterial refractaria  |           |           |
| Enfermedades cardiovasculares  |           |           |
| Cáncer   |           |           |
| Diabetes Mellitus  |           |           |
| Obesidad con IMC de 40 a más   |           |           |
| Enfermedad pulmonar crónica  |           |           |
| Estados de inmunosupresión   |           |           |
| Otros establecidos en el documento normativo vigente del Centro Nacional de Epidemiología, Prevención y Control de Enfermedades. |           |           |

\*Factores de riesgo de acuerdo a Documento técnico aprobado mediante RM 972-2020-MINSA y Guía operativa para la gestión de recursos humanos durante la vigencia de la declaratoria de Emergencia Sanitaria producida por el COVID-19

Asimismo, declaro que dentro de mi vivienda residen los siguientes familiares que cuentan con las siguientes condiciones que los ubican dentro del grupo de riesgo:

\_\_\_\_\_

\_\_\_\_\_

\_\_\_\_\_

FIRMA

|   |   |                               |
|---|---|-------------------------------|
|  | <b>Sistema Integrado de Gestión</b>               |                               |
|   | <b>NIVEL 6:</b>                                   | <b>PLANES N°:</b> PLA-SST-003 |
|   | <input checked="" type="checkbox"/> <b>SG-SST</b> |                               |
| <b>PLAN PARA LA VIGILANCIA, PREVENCIÓN Y CONTROL DEL COVID – 19 EN EL TRABAJO</b> |   | Fecha: Agosto 03/2021         |
|   |   | Versión: 001                  |
|   |   | Página 31 de 183              |

#### ANEXO N°4

#### ESPECIFICACIONES TÉCNICA DE MASCARILLA QUIRURGICA

| CARACTERÍSTICAS                            | DESCRIPCIÓN   |
|--|---|
| MATERIAL                                   | Polipropileno no tejido, filtro y moldura nasal ergonómica plastificada y flexible. |
| COLOR                                      | Blanco - Celeste  |
| TALLA                                      | Estándar  |
| LARGO (cm) $\pm 0.5$                       | 17.5 cm   |
| ANCHO (cm) $\pm 0.5$                       | 9.5 cm  |
| LARGO DEL BARRETE (cm) $\pm 1.5$           | 9 cm  |
| GRAMAJE NOTEX (g/m <sup>2</sup> ) $\pm 2$  | 25 g/m <sup>2</sup>   |
| GRAMAJE FILTRO (g/m <sup>2</sup> ) $\pm 1$ | 18 g/m <sup>2</sup>   |
| PESO (g) $\pm 0.5$                         | 2.8   |
| PRESENTACION                               | Caja de 50 unidades   |

**NOTA:** La fabricación de la Mascarilla quirúrgica deberá seguir los Estándares de Calidad ISO 13485:2016.

#### DESCRIPCIÓN GRÁFICA:

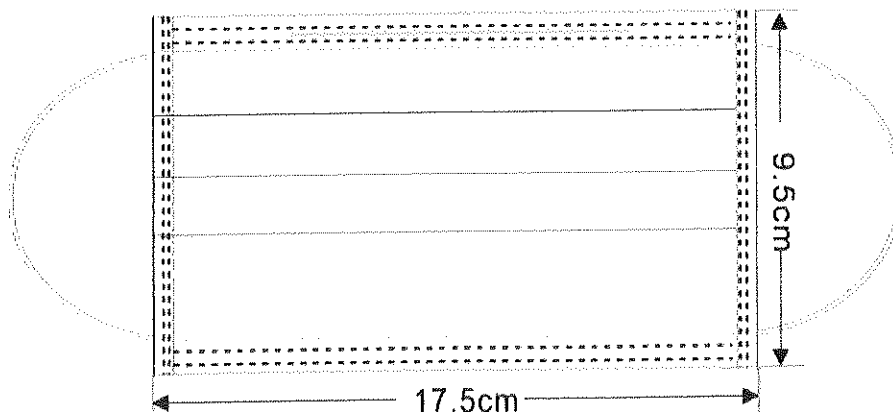

|   |                                     |                               |
|---|-------------------------------------|-------------------------------|
|  | <b>Sistema Integrado de Gestión</b> |                               |
|   | <b>NIVEL 6:</b>                     | <b>PLANES N°:</b> PLA-SST-003 |
|   | <input checked="" type="checkbox"/> | <b>SG-SST</b>                 |
| <b>PLAN PARA LA VIGILANCIA, PREVENCIÓN Y CONTROL DEL COVID – 19 EN EL TRABAJO</b> |                                     | Fecha: Agosto 03/2021         |
|   |                                     | Versión: 001                  |
|   |                                     | Página 32 de 183              |

## ANEXO N°5

### USO CORRECTO DE MASCARILLA QUIRURGICA

A continuación, se establecen los siguientes pasos para el uso correcto de la mascarilla quirúrgica:

- Lávate las manos.** Antes de tocar la mascarilla limpia, lávate las manos muy bien con agua y jabón.

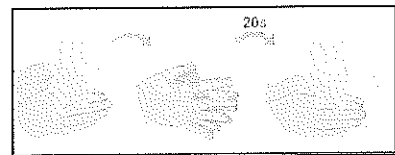

- Revisa la mascarilla para buscar defectos.** Una vez que hayas tomado una mascarilla nueva (sin uso) de la caja, revisalo para asegurarte de que no tenga defectos, agujeros ni desgarros en el material.

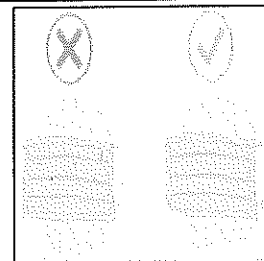

- Orienta la parte superior de la mascarilla correctamente.** Para que quede lo más cerca posible de tu piel, ten en cuenta que la parte superior de la mascarilla tiene un borde flexible, pero rígido, que puedes moldear alrededor de su nariz. Asegúrate de que este lado esté orientado hacia arriba antes de ponerte la mascarilla en la cara.

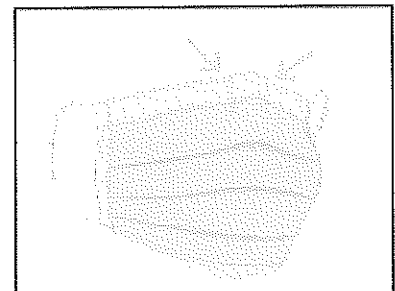

- La mascarilla quirúrgica de 3 pliegues** tiene dos bandas para las orejas a cada lado, agarra la mascarilla por un lado de las bandas pon una alrededor de una de tus orejas y luego la otra alrededor de la del otro lado.

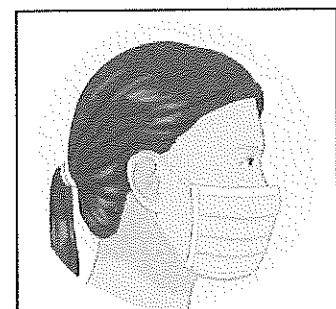

Asimismo, se establecen indicaciones que no debemos realizar mientras nos encontremos utilizando la mascarilla:

- ✓ No tocarla mientras se lleve puesta.
- ✓ Quitársela con la técnica correcta (desanudándola en la nuca sin tocar su parte frontal).
- ✓ Después de quitarse o tocar inadvertidamente una mascarilla usada, lavarse las manos con una solución hidroalcohólica, o con agua y jabón si están visiblemente sucias.
- ✓ En cuanto la mascarilla esté húmeda, sustituirla por otra limpia y seca.
- ✓ No reutilizar las mascarillas de un solo uso y desecharlas inmediatamente una vez utilizadas.

|   |                                     |                               |
|---|-------------------------------------|-------------------------------|
|  | <b>Sistema Integrado de Gestión</b> |                               |
|   | <b>NIVEL 6:</b>                     | <b>PLANES N°:</b> PLA-SST-003 |
|   | <input checked="" type="checkbox"/> | <b>SG-SST</b>                 |
| <b>PLAN PARA LA VIGILANCIA, PREVENCIÓN Y CONTROL DEL COVID – 19 EN EL TRABAJO</b> | <b>Fecha:</b>                       | Agosto 03/2021                |
|   | <b>Versión:</b>                     | 001                           |
|   | Página 33 de 183                    |                               |

## ANEXO N°6

### PROTOCOLO DE DESINFECCION DE VEHÍCULOS

Antes de la partida de cada viaje del bus, se debe limpiar y desinfectar las superficies de contacto frecuente. Se debe limpiar con detergente y agua y luego se debe usar desinfectante para rociar y limpiar las siguientes partes:

- Interruptor (Seguro) de puerta de cabina
- Manija y superficie de agarre de la puerta de la cabina
- Volante
- Indicadores e interruptores en el tablero.
- Rejillas de aire acondicionado en el tablero
- Superficies de tableros expuestas
- Perillas de ajuste de asientos
- Portavasos
- Controles de dirección montados en columna del volante (Señales de giro, controles de cruce, limpiaparabrisas)
- Palanca de cambios de transmisión manual o automática
- Fundas de asiento (Vinilo, tela o cuero)
- Tapetes de piso (goma o caucho)
- Extintores
- Botiquines de primeros auxilios
- Hebillas de cinturón de seguridad
- Pisos
- Llantas

El desinfectante de uso ambiental más usado es la solución de hipoclorito de sodio al 0.1% (cuya dilución se realizará con 20ml de lejía comercialmente al 5% en un litro de agua).

Posterior a la desinfección se deben abrir ventanas, puertas y traga luz del bus para ventilación entre 15 – 30 minutos.

El conductor debe registrar en el Formato de desinfección del vehículo, la información general.

|   |                                     |                               |
|---|-------------------------------------|-------------------------------|
|  | <b>Sistema Integrado de Gestión</b> |                               |
|   | <b>NIVEL 6:</b>                     | <b>PLANES N°:</b> PLA-SST-003 |
|   | <input checked="" type="checkbox"/> | <b>SG-SST</b>                 |
| <b>PLAN PARA LA VIGILANCIA, PREVENCIÓN Y CONTROL DEL COVID – 19 EN EL TRABAJO</b> |                                     | Fecha: Agosto 03/2021         |
|   |                                     | Versión: 001                  |
|   |                                     | Página 34 de 183              |

### FORMATO DE DESINFECCIÓN DE VEHICULOS

**EMPRESA:**

**Nº DE PLACA**

**APELLIDOS Y NOMBRES DEL CONDUCTOR:**

**ORIGEN**

**FECHA Y HORA :**

**DESTINO**

| Nº | DESCRIPCIÓN   | MARCA CON X |     | OBSERVACIONES |
|----|---|-------------|-----|---------------|
|    |   | OK          | NOK |               |
| 1  | Interruptor (Seguro) de puerta de cabina  |             |     |               |
| 2  | Manija y superficie de agarre de la puerta de la cabina   |             |     |               |
| 3  | Volante   |             |     |               |
| 4  | Indicadores e interruptores en el tablero.  |             |     |               |
| 5  | Rejillas de aireas acondicionados en el tablero   |             |     |               |
| 6  | Superficies de tableros expuestas   |             |     |               |
| 7  | Perillas de ajuste de asientos  |             |     |               |
| 8  | Portavasos  |             |     |               |
| 9  | Controles de dirección montados en columna del volante<br>(Señales de giro, controles de cruce, limpiaparabrisas) |             |     |               |
| 10 | Palanca de cambios de transmisión manual o automática   |             |     |               |
| 11 | Fundas de asiento (Vinilo, tela o cuero)  |             |     |               |
| 12 | Tapetes de piso (goma o caucho)   |             |     |               |
| 13 | Extintores  |             |     |               |
| 14 | Botiquines de primeros auxilios   |             |     |               |
| 15 | Hebillas de cinturón de seguridad   |             |     |               |
| 16 | Pisos y escaleras   |             |     |               |
| 17 | Llantas   |             |     |               |

**Leyenda:**

Marcar con "OK" en Desinfección de cabina/conductor y tripulación/llantas en caso se realizó

Marcar con "NOK" en Desinfección de cabina/conductor y tripulación/llantas en caso no se realizó

|   |   |                               |
|---|---|-------------------------------|
|  | <b>Sistema Integrado de Gestión</b>               |                               |
|   | <b>NIVEL 6:</b>                                   | <b>PLANES N°:</b> PLA-SST-003 |
|   | <input checked="" type="checkbox"/> <b>SG-SST</b> |                               |
| <b>PLAN PARA LA VIGILANCIA, PREVENCIÓN Y CONTROL DEL COVID – 19 EN EL TRABAJO</b> |   | Fecha: Agosto 03/2021         |
|   |   | Versión: 001                  |
|   |   | Página 35 de 183              |

**ANEXO 7**  
**LISTA DE CHEQUEO DE VIGILANCIA DE LA COVID-19**

| ELEMENTO  | CUMPLE |    | DETALLES / PENDIENTES / POR MEJORAR |
|---|--------|----|-------------------------------------|
|   | SI     | NO |                                     |
| Limpieza del Centro de Labores (Detallar espacios)  |        |    |                                     |
| Desinfección del Centro de Labores (Detallar espacios)  |        |    |                                     |
| <b>Se evalúa la condición de salud de todos los trabajadores periódicamente</b>   |        |    |                                     |
| 1. Toma de temperatura diaria en forma aleatoria  |        |    |                                     |
| 2. Ficha de Sintomatología de la COVID-19 (puede ser digital)   |        |    |                                     |
| 3. Aplicación de pruebas serológicas cuando lo ameriten   |        |    |                                     |
| <b>CASOS SOSPECHOSOS</b>  |        |    |                                     |
| Aplicación de la Ficha epidemiológica de la COVID-19 establecida por el MINSA a todos los casos sospechosos en trabajadores de bajo riesgo                                  |        |    |                                     |
| Identificación de contactos en casos sospechosos.   |        |    |                                     |
| Se comunica a la autoridad de salud de su jurisdicción o EPS para el seguimiento de casos correspondiente.  |        |    |                                     |
| Se realiza seguimiento Clínico a distancia diariamente al trabajador identificado como sospechoso.  |        |    |                                     |
| <b>MEDIDAS DE HIGIENE</b>   |        |    |                                     |
| Se aseguran los puntos de lavado de manos con agua potable, jabón líquido o jabón desinfectante y papel toalla.   |        |    |                                     |
| Se aseguran puntos de alcohol para la desinfección de manos   |        |    |                                     |
| Se ubica un punto de lavado o de dispensador de alcohol en el ingreso del centro de trabajo   |        |    |                                     |
| Los trabajadores proceden al lavado de manos previo al inicio de sus actividades laborales  |        |    |                                     |
| Se colocan carteles en las partes superiores de los puntos de lavado para la ejecución adecuada del método de lavado correcto o el uso de alcohol para la higiene de manos. |        |    |                                     |
| <b>SENSIBILIZACIÓN DE LA PREVENCIÓN DEL CONTAGIO EN EL CENTRO DE TRABAJO</b>  |        |    |                                     |
| Se difunde información sobre coronavirus y medios de protección laboral en lugares visibles   |        |    |                                     |





Sistema Integrado de Gestión

NIVEL 6: PLANES N°: PLA-SST-003

SG-SST

PLAN PARA LA VIGILANCIA, PREVENCIÓN Y CONTROL DEL COVID – 19 EN EL TRABAJO

Fecha: Agosto 03/2021

Versión: 001

Página 36 de 183

|  |  |  |  |
|--|--|--|--|
| Se difunde la importancia del lavado de manos, toser o estornudar cubriéndose la boca con la flexura del codo, no tocarse el rostro, entre otras prácticas de higiene.                       |  |  |  |
| Todos los trabajadores utilizan mascarilla de acuerdo al nivel de riesgo del puesto de trabajo.  |  |  |  |
| Se facilitan medios para responder las inquietudes de los trabajadores respecto a la COVID-19.   |  |  |  |
| <b>MEDIDAS PREVENTIVAS</b>   |  |  |  |
| Ambientes adecuadamente ventilados   |  |  |  |
| Se cumple con el distanciamiento social de 1 metro entre trabajadores, además del uso permanente de protector respiratorio, mascarilla quirúrgica o comunitaria según corresponde.           |  |  |  |
| Existen medidas de protección a los trabajadores en puestos de atención al cliente, mediante el empleo de barreras físicas.  |  |  |  |
| Se evita las conglomeraciones durante el ingreso y la salida del centro de trabajo   |  |  |  |
| Se establecen puntos estratégicos para el acopio y entrega de EPP  |  |  |  |
| Se entrega EPP de acuerdo al riesgo del puesto de trabajo  |  |  |  |
| El trabajador utiliza correctamente el EPP   |  |  |  |
| Medidas Preventivas Colectivas (Ejemplo: Talleres Online sobre Primeros Auxilios Psicológicos, apoyo emocional, Difusión de Información sobre la COVID-19)                                   |  |  |  |
| <b>VIGILANCIA DE LA SALUD DEL TRABAJADOR</b>   |  |  |  |
| Se controla la temperatura corporal de cada trabajador   |  |  |  |
| Se indica evaluación médica de síntomas a todo trabajador que presente Temperatura corporal mayor a 38°C   |  |  |  |
| Se consideran medidas de salud mental (especificar)  |  |  |  |
| Se registra en el SICCOVID a todos los trabajadores que pasen por una prueba de la COVID-19  |  |  |  |
| Se les otorga aislamiento domiciliario cubierto por descanso médico por un tiempo no menor a 14 días a aquellos trabajadores diagnosticados con la COVID-19                                  |  |  |  |
| Se les otorga licencia por un tiempo de 14 días a aquellos trabajadores que por haber presentado síntomas o haber estado en contacto con un caso positivo de la COVID-19 cumplen cuarentena. |  |  |  |

|   |                                     |                               |
|---|-------------------------------------|-------------------------------|
|  | <b>Sistema Integrado de Gestión</b> |                               |
|   | <b>NIVEL 6:</b>                     | <b>PLANES N°:</b> PLA-SST-003 |
|   | <input checked="" type="checkbox"/> | <b>SG-SST</b>                 |
| <b>PLAN PARA LA VIGILANCIA, PREVENCIÓN Y CONTROL DEL COVID – 19 EN EL TRABAJO</b> |                                     | Fecha: Agosto 03/2021         |
|   |                                     | Versión: 001                  |
|   |                                     | Página 37 de 183              |

## ACTA DE REUNIÓN DEL COMITÉ DE SEGURIDAD Y SALUD EN EL TRABAJO

### ACTA N° 05-2021-CSST

De acuerdo a lo regulado por la ley N° 29783, Ley de Seguridad y Salud en el trabajo, en la Sala virtual, siendo las 12:00. m. del lunes 13 de septiembre de 2021 se dio inicio a la reunión N°08, notificada mediante los correos institucionales en el meet.google, reunidos los miembros del Comité de Seguridad y Salud en el Trabajo (CSST) para tratar los puntos de la agenda que indica en la invitación las siguientes personas:

#### **Miembros titulares del empleador:**

- |    |   |                 |          |
|----|---|-----------------|----------|
| 1. | M.Sc. JORGE LUIS CHANAMÉ CÉSPEDES<br>Decano de la Facultad de Biología                                    | PRESIDENTE CSST | Presente |
| 2. | DRA. MARÍA MARGARITA FANNING BALAREZO<br>Decana de la Facultad de Enfermería                              |                 | Presente |
| 3. | MG. EDUARDO EXEQUIEL DEZA LEÓN<br>Decano de la Facultad de la Facultad de Agronomía                       |                 | Presente |
| 4. | DR. SEGUNDO ALEJANDRO CABRERA GASTELO<br>Decano de la Facultad de Medicina Humana                         |                 | Presente |
| 5. | DR. CÉSAR AUGUSTO MONTEZA ARBULÚ<br>Decano de la Facultad de Ingeniería Química e Industrias Alimentarias |                 | Presente |
| 6. | MG. CÉSAR AUGUSTO PISCOYA VARGAS<br>Decano de la Facultad de Medicina Veterinaria                         |                 | Ausente  |

#### **Miembros titulares de los trabajadores**

- |    |  |                 |          |
|----|--|-----------------|----------|
| 1. | ING. HECTOR MANUEL GONZALEZ PUPPI<br>Trabajador Administrativo       | SECRETARIO CSST | Ausente  |
| 2. | Sr. ELIANA GISSELA SANTAMARÍA GRANADOS<br>Trabajadora Administrativo |                 | Presente |
| 3. | ING. CARLOS ARMANDO BENITES MURGA<br>Trabajador Administrativo       |                 | Ausente  |
| 4. | Sr. LUIS ALBERTO VELASQUEZ BACA<br>Trabajador Administrativo         |                 | Ausente  |
| 5. | Lic. JOSE ELIAS ZEÑA DEL VALLE<br>Trabajador Administrativo          |                 | Ausente  |
| 6. | ING. JAIME TIRADO RUIZ<br>Trabajador Administrativo                  |                 | Presente |

Con la asistencia de los miembros (06 miembros) y tres invitados el médico ocupacional Dr. Wilson Emmerson Becerra Llempen, Mg. Ing. Marco Antonio Marcos Rodríguez Jefe de Modernización y Coordinador del Sistema de Seguridad y Salud en el Trabajo y Sra. Solagne Elizabeth Albuja Avellaneda. Establecido en el artículo 69° del Decreto Supremo N°005-2020 TR, se da inicio a la sesión.

|   |                                     |                               |
|---|-------------------------------------|-------------------------------|
|  | <b>Sistema Integrado de Gestión</b> |                               |
|   | <b>NIVEL 6:</b>                     | <b>PLANES N°:</b> PLA-SST-003 |
|   | <input checked="" type="checkbox"/> | <b>SG-SST</b>                 |
| <b>PLAN PARA LA VIGILANCIA, PREVENCIÓN Y CONTROL DEL COVID – 19 EN EL TRABAJO</b> |                                     | Fecha: Agosto 03/2021         |
|   |                                     | Versión: 001                  |
|   |                                     | Página 38 de 183              |

### I. AGENDA DEL DÍA:

- Presentación, revisión y aprobación del **PLAN PARA LA VIGILANCIA, PREVENCIÓN Y CONTROL DE COVID – 19 EN EL TRABAJO**
- Opinión urgente de la Directiva N° 002-OGRHH-2020-UNPRG, la misma que regula los procedimientos para el retorno progresivo en modalidad de trabajo semi presencial.

### II. DESARROLLO DE LA REUNIÓN

1. El Presidente del Comité de Seguridad y Salud en el Trabajo de la UNPRG, invita al coordinador de Seguridad y Salud en el trabajo a exponer el Plan para la Vigilancia, Prevención y Control de COVID- 19 en el Trabajo - UNPRG, para su debate y su posterior aprobación.
2. Exposición por parte del Coordinador para ser sometido a los criterios y opiniones de los integrantes del Comité
3. Exposición de los criterios de los miembros del comité ante la solicitud de revisión y adecuación del Plan para la Vigilancia, Prevención y Control de COVID- 19.

#### 4. Intervenciones:

Dra. MARGARITA FANNING  
M.Sc. JORGE LUIS CHANAMÉ CÉSPEDES  
DR. WILSON EMMERSON BECERRA LLEMPEN

### 5. PETICIONES

- El presidente del comité de seguridad y salud en el trabajo solicita a los asistentes emitir su voto con referencia a la aprobación del Plan. La aprobación fue unánime.
- Esta es aprobada por unanimidad, para los cual levantan la mano en señal de aprobación.

### III. ACUERDOS

En la presente sesión del CSST, los acuerdos a los que se arribaron son los siguientes:

1. Aprobación del **PLAN PARA LA VIGILANCIA, PREVENCIÓN Y CONTROL DE COVID – 19 EN EL TRABAJO**

Siendo las 13.15 Pm horas del 13 de setiembre del 2021, se da por concluida la reunión, firmando los asistentes en señal de conformidad (LEVANTANDO MANITO).

|   |                                     |                               |
|---|-------------------------------------|-------------------------------|
|  | <b>Sistema Integrado de Gestión</b> |                               |
|   | <b>NIVEL 6:</b>                     | <b>PLANES N°:</b> PLA-SST-003 |
|   | <input checked="" type="checkbox"/> | <b>SG-SST</b>                 |
| <b>PLAN PARA LA VIGILANCIA, PREVENCIÓN Y CONTROL DEL COVID – 19 EN EL TRABAJO</b> |                                     | Fecha: Agosto 03/2021         |
|   |                                     | Versión: 001                  |
|   |                                     | Página 39 de 183              |

**Representantes de los Empleadores**

MG. CÉSAR A. PISCOYA  
VARGAS

**Miembro Titular**

DR. SEGUNDO A. CABRERA  
GASTELO

**Miembro Titular**

MG. CÉSAR A. PISCOYA  
VARGAS

**Miembro Titular**

MG. EDUARDO EXEQUIEL  
DEZA LEÓN

**Miembro Titular**

DRA. MARÍA M. FANNING  
BALAREZO

**Miembro Titular**

Msc. JORGE L. CHANAME  
CESPEDES

**Presidente CSST**

**Mg. Ing. Marco Antonio Marcos Rodriguez**

**Coordinador del SG-SST – UNPRG**

**Representantes de los Trabajadores**

Sra. ELIANA GISSELA SANTAMARÍA  
GRANADOS

**Miembro Titular**

Sr. LUIS ALBERTO  
VELASQUEZ BACA

**Miembro Titular**

Sr. CARLOS A. BENITES  
MURGA

**Miembro Titular**

Sr. JOSE ELIAS ZEÑA DEL  
VALLE

**Miembro Titular**

Ing. JAIME TIRADO RUIZ

**Miembro Titular**

ING. HECTOR M.  
GONZALEZ PUPPI  
**Secretario CSST**

|   |   |                               |
|---|---|-------------------------------|
|  | <b>Sistema Integrado de Gestión</b>               |                               |
|   | <b>NIVEL 6:</b>                                   | <b>PLANES N°: PLA-SST-003</b> |
|   | <input checked="" type="checkbox"/> <b>SG-SST</b> |                               |
| <b>PLAN PARA LA VIGILANCIA, PREVENCIÓN Y CONTROL DEL COVID – 19 EN EL TRABAJO</b> |   | Fecha: Agosto 03/2021         |
|   |   | Versión: 001                  |
| Página 40 de 183  |   |                               |

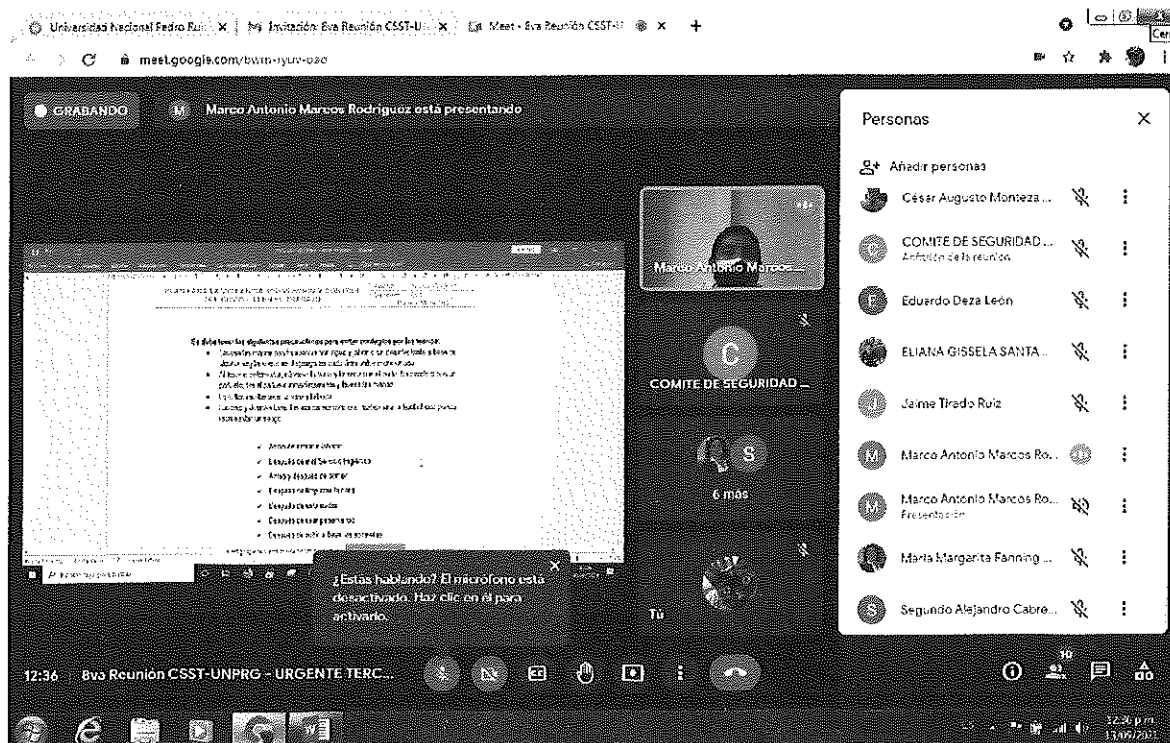
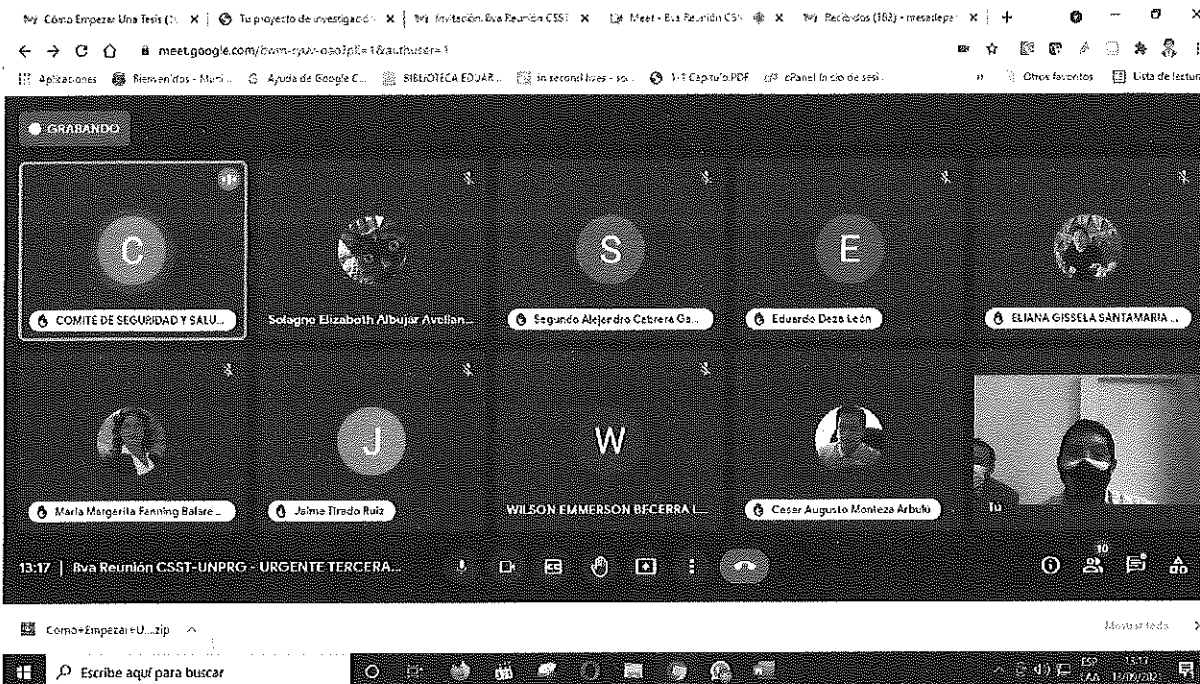

|   |                                     |                               |
|---|-------------------------------------|-------------------------------|
|  | <b>Sistema Integrado de Gestión</b> |                               |
|   | <b>NIVEL 6:</b>                     | <b>PLANES N°:</b> PLA-SST-003 |
|   | <input checked="" type="checkbox"/> | <b>SG-SST</b>                 |
| <b>PLAN PARA LA VIGILANCIA, PREVENCIÓN Y CONTROL DEL COVID – 19 EN EL TRABAJO</b> |                                     | Fecha: Agosto 03/2021         |
|   |                                     | Versión: 001                  |
|   |                                     | Página 41 de 183              |

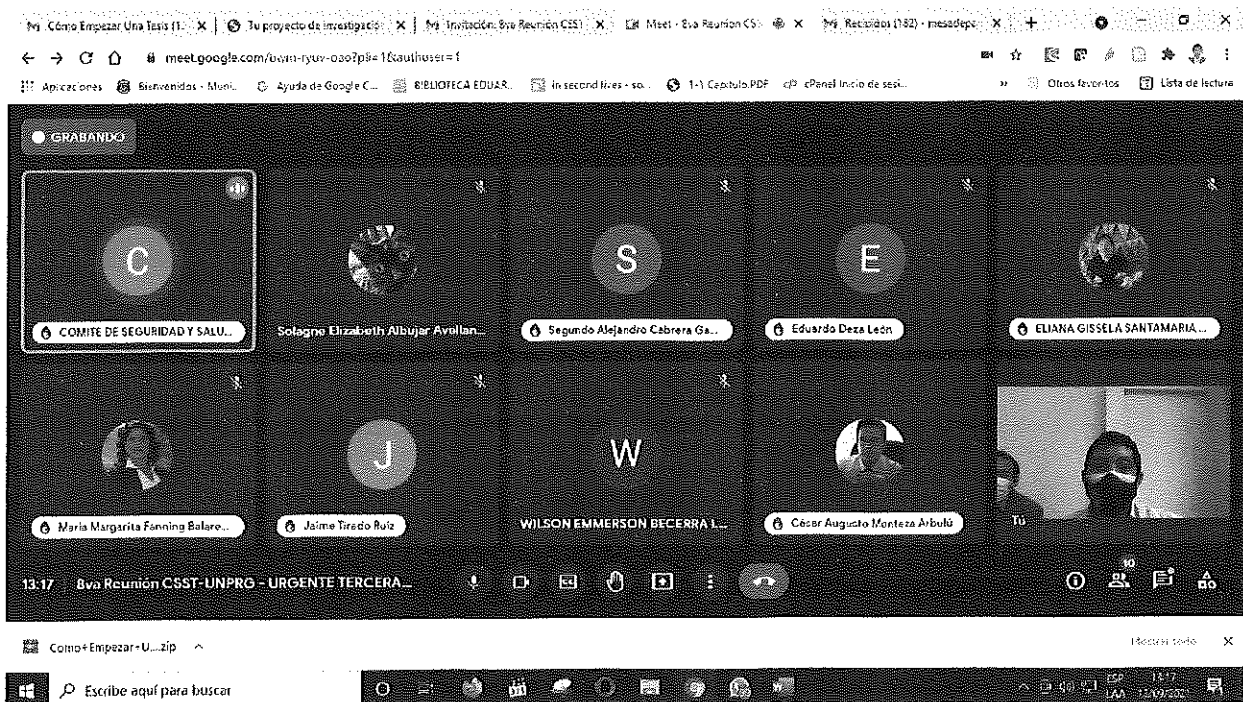
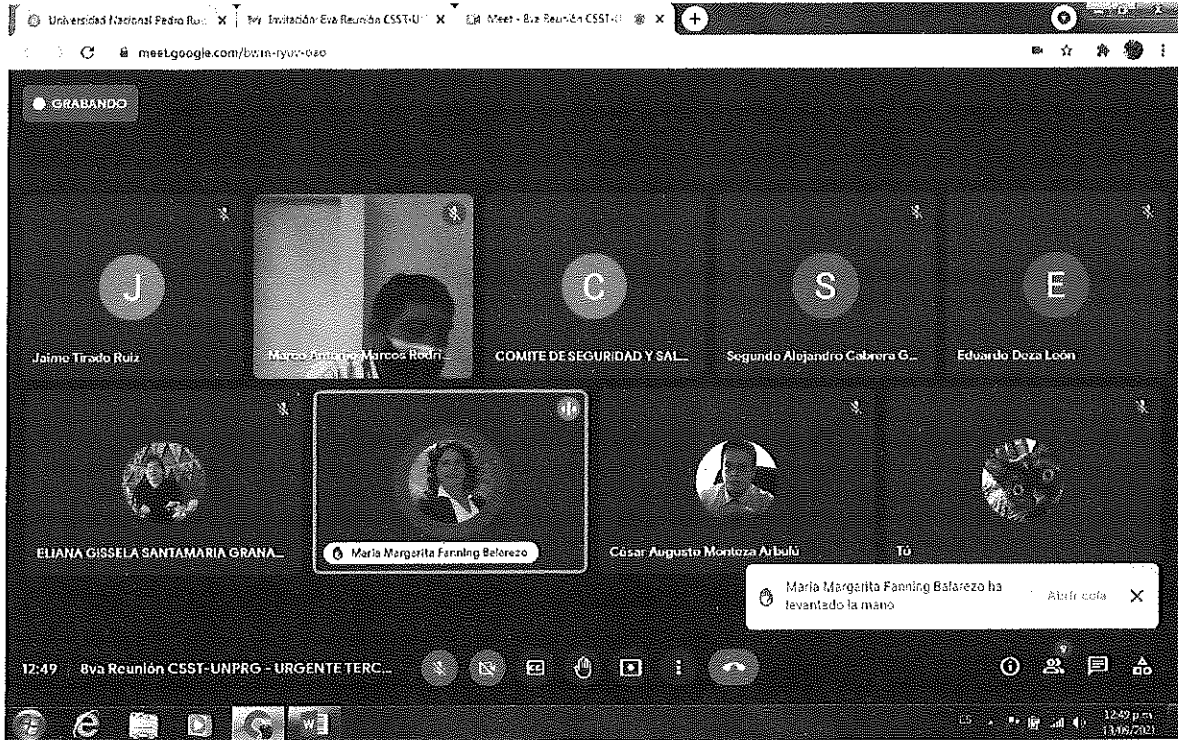



|   |   |                               |
|---|---|-------------------------------|
|  | <b>Sistema Integrado de Gestión</b>               |                               |
|   | <b>NIVEL 6:</b>                                   | <b>PLANES N°:</b> PLA-SST-003 |
|   | <input checked="" type="checkbox"/> <b>SG-SST</b> |                               |
| <b>PLAN PARA LA VIGILANCIA, PREVENCIÓN Y CONTROL DEL COVID – 19 EN EL TRABAJO</b> |   | Fecha: Agosto 03/2021         |
|   |   | Versión: 001                  |
|   |   | Página 42 de 183              |

My Cómo Empezar Una Tesis (1) X | Tu proyecto de investigac... X | My Invitación: Bva Reunión CSST X | Call Meet: Bva Reunión CS... X | My Recibidos (182) - mensajep... X | +

meet.google.com/bvzm-ryuv-oao?ph=1&authuser=1

Aplicaciones | Bienvenidos - Muni... | Ayuda de Google C... | BIBLIOTECA EDUAR... | In second lives - so... | 1-1 Capítulo.PDF | ePanel Inicio de sesi...

GRABANDO

COMITE DE SEGURIDAD Y SA... | Soligno Elizabeth Albuja... | Segundo Alejandro Cebra... | Eduardo Deza León

ELIANA GISSELA SANTAM... | Maria Margarita Fanning Bal... | Jaime Tirado Ruiz | WILSON EMMERSON BECER...

Cesar Augusto Montez... | TU

13:18 | Bva Reunión CSST-UNPROG - URGENTE TERCERA...

Como+Empezar+U...zip

Escribe aquí para buscar

13:18 | ESP | LAN | 13/09/2021

My Cómo Empezar Una Tesis (1) X | Tu proyecto de investigac... X | My Invitación: Bva Reunión CSST X | Call Meet: Bva Reunión CS... X | My Recibidos (182) - mensajep... X | +

meet.google.com/bvzm-ryuv-oao?ph=1&authuser=1

Aplicaciones | Bienvenidos - Muni... | Ayuda de Google C... | BIBLIOTECA EDUAR... | In second lives - so... | 1-1 Capítulo.PDF | ePanel Inicio de sesi...

GRABANDO

COMITE DE SEGURIDAD Y SALU... | Soligno Elizabeth Albuja... | Segundo Alejandro Cabrera Gas... | ELIANA GISSELA SANTAMARIA... | Maria Margarita Fanning Balare...

WILSON EMMERSON BECERRA LLEMPE... | Cesar Augusto Montez... | Jaime Tirado Ruiz | TU

13:22 | Bva Reunión CSST-UNPRG - URGENTE TERCERA...

Como+Empezar+U...zip

Escribe aquí para buscar

13:22 | ESP | LAN | 13/09/2021

|   |                |
|---|----------------|
| <b>Sistema Integrado de Gestión</b>   |                |
| <b>NIVEL 6: PLANES N°:</b>  | PLA-SST-003    |
| <input checked="" type="checkbox"/> SG-SST  |                |
| <b>PLAN PARA LA VIGILANCIA, PREVENCIÓN Y CONTROL DEL COVID - 19 EN EL TRABAJO</b> |                |
| Fecha:  | Agosto 03/2021 |
| Version:  | 001            |
| Página 43 de 183  |                |

**Anexo 7: Personal Administrativo**

| N° | Apellido Paterno | Apellido Materno | NOMBRES           | DNI      | MODALIDAD DE TRABAJO | FACTOR DE RIESGO (COMORBILIDAD) SI / NO | PUESTO DE TRABAJO                  | NIVEL DE RIESGO PARA COVID-19 | REINICIO DE ACTIVIDADES (REINGRESO / REINCORPORACION) | FECHA DE REINICIO DE ACTIVIDADES |
|----|------------------|------------------|-------------------|----------|----------------------|---|------------------------------------|-------------------------------|---|----------------------------------|
| 1  | ACEIJAS          | RONCAL           | ISELA MARILU      | 17623169 | REMOTO               | SI                                      | TECNICO ADMINISTRATIVO             | BAJO                          | NO APLICA   | NO APLICA                        |
| 2  | ACOSTA           | SANDOVAL         | JAVIER FRANCISCO  | 17636061 | REMOTO               | NO                                      | TECNICO ADMINISTRATIVO             | BAJO                          | NO APLICA   | NO APLICA                        |
| 3  | ACOSTA           | YNOÑAN           | TANIA ESTELA      | 17634190 | REMOTO               | NO                                      | ENCARGADO DE SISTEMAS              | BAJO                          | NO APLICA   | NO APLICA                        |
| 4  | ADRIANZEN        | ARBULU           | ENRIQUE MARTIN    | 16702146 | PRESENCIAL           | NO                                      | JEFE                               | BAJO                          | NO APLICA   | NO APLICA                        |
| 5  | ADRIANZEN        | SUYON            | JOSÉ MANUEL       | 17636014 | SEMI PRESENCIAL      | SI                                      | TRABAJADOR DE SERVICIOS (JARDINES) | BAJO                          | NO APLICA   | NO APLICA                        |
| 6  | AGREDA           | DIAZ             | MARLENE ISABEL    | 42145460 | REMOTO               | SI                                      | SOPORTE TECNICO                    | BAJO                          | NO APLICA   | NO APLICA                        |
| 7  | AGUAYO           | MATTA            | KARIN DEL ROSARIO | 16709015 | REMOTO               | NO                                      | JEFE                               | BAJO                          | NO APLICA   | NO APLICA                        |
| 8  | AGUILAR          | RAMOS            | JOSE LUIS         | 40660073 | REMOTO               | NO                                      | TECNICO ADMINISTRATIVO             | BAJO                          | NO APLICA   | NO APLICA                        |
| 9  | AGUILAR          | CHERO            | ANA               | 17619293 | REMOTO               | SI                                      | SECRETARIADO                       | BAJO                          | NO APLICA   | NO APLICA                        |





**Sistema Integrado de Gestión**

**NIVEL 6: PLANES N°: PLA-SST-003**

**SG-SST**

**PLAN PARA LA VIGILANCIA, PREVENCIÓN Y CONTROL DEL COVID - 19 EN EL TRABAJO**

Fecha: Agosto 03/2021

Versión: 001

Página 44 de 183

|    |          |            |                   |          |  |             |                          |      |           |           |
|----|----------|------------|-------------------|----------|--|-------------|--------------------------|------|-----------|-----------|
| 10 | AGUILAR  | ACOSTA     | AURELIO           | 17612208 | Licencia con goce de haber compensable | NO PRESENTE | AUXILIAR ADMINISTRATIVO  | BAJO | NO APLICA | NO APLICA |
| 11 | AGUILAR  | RAMOS      | EDITH ELIZABETH   | 17536175 | REMOTO                                 | NO          | SECRETARIADO             | BAJO | NO APLICA | NO APLICA |
| 12 | AGUILAR  | SAMAME     | KARLA LORENA      | 17622642 | REMOTO                                 | NO          | SECRETARIADO             | BAJO | NO APLICA | NO APLICA |
| 13 | AGUILAR  | SILVA      | LUIS ARTURO       | 17527865 | PRESENCIAL                             | NO          | LIMPIEZA Y MANTENIMIENTO | BAJO | NO APLICA | NO APLICA |
| 14 | AGUILAR  | SILVA      | JOSE ANTONIO      | 17534078 | PRESENCIAL                             | NO          | TECNICO ADMINISTRATIVO   | BAJO | NO APLICA | NO APLICA |
| 15 | AGUINAGA | PAZ        | GUILLERMINA       | 16668407 | SEMI PRESENCIAL                        | NO          | ADMINISTRADOR            | BAJO | NO APLICA | NO APLICA |
| 16 | AHUMADA  | ROMERO     | PEDRO URBANO      | 16622219 | REMOTO                                 | SI          | ADMINISTRADOR            | BAJO | NO APLICA | NO APLICA |
| 17 | ALACHE   | ICO        | FLORENTINO MANUEL | 17530971 | REMOTO                                 | SI          | TECNICO ADMINISTRATIVO   | BAJO | NO APLICA | NO APLICA |
| 18 | ALACHE   | ICO        | LUIS ALBERTO      | 17622843 | REMOTO                                 | NO          | RECAUDADOR               | BAJO | NO APLICA | NO APLICA |
| 19 | ALBUJAR  | AVELLANEDA | SOLAGNE ELIZABETH | 16776691 | REMOTO                                 | SI          | JEFE                     | BAJO | NO APLICA | NO APLICA |
| 20 | ALBUJAR  | CANELO     | VERONICA ALICIA   | 40067890 | SEMI PRESENCIAL                        | NO          | LABORATORISTA            | BAJO | NO APLICA | NO APLICA |



**Sistema Integrado de Gestión**

**NIVEL 6: PLANES N°: PLA-SST-003**

SG-SST

Fecha: Agosto 03/2021

Version: 001

Página 45 de 183

**PLAN PARA LA VIGILANCIA, PREVENCIÓN Y CONTROL DEL COVID - 19 EN EL TRABAJO**

|    |          |             |                   |          |                 |    |                          |      |           |           |
|----|----------|-------------|-------------------|----------|-----------------|----|--------------------------|------|-----------|-----------|
| 21 | ALCALDE  | ARIAS       | WALTER            | 40837900 | REMOTO          | SI | TECNICO ADMINISTRATIVO   | BAJO | NO APLICA | NO APLICA |
| 22 | ALEMAN   | CHERO       | EDWIN RAUL        | 41899347 | PRESENCIAL      | SI | TECNICO ADMINISTRATIVO   | BAJO | NO APLICA | NO APLICA |
| 23 | ALFARO   | EHEVARRIA   | ANSELMA EDIT      | 17610636 | REMOTO          | SI | SECRETARIADO             | BAJO | NO APLICA | NO APLICA |
| 24 | ALFARO   | OCAMPOS     | SEGUNDO PEPE      | 17542959 | SEMI PRESENCIAL | SI | INVENTARIADOR            | BAJO | NO APLICA | NO APLICA |
| 25 | ALFARO   | OCAMPOS     | ANSELMO CASMIRO   | 17522756 | REMOTO          | SI | ASISTENTE ADMINISTRATIVO | BAJO | NO APLICA | NO APLICA |
| 26 | ALFARO   | OCAMPO      | SERGIO HUMBERTO   | 17529213 | PRESENCIAL      | SI | METEOROLOGO              | BAJO | NO APLICA | NO APLICA |
| 27 | ALVA     | GIL         | LUIS ORLANDO      | 16662816 | SEMI PRESENCIAL | SI | TECNICO ADMINISTRATIVO   | BAJO | NO APLICA | NO APLICA |
| 28 | ALVARADO | BARRENECHEA | SANDRO LUCIO      | 16733798 | REMOTO          | NO | TECNICO ADMINISTRATIVO   | BAJO | NO APLICA | NO APLICA |
| 29 | ALVARADO | ACOSTA      | HAYDEE EMPERATRIZ | 40052872 | REMOTO          | NO | TECNICO ADMINISTRATIVO   | BAJO | NO APLICA | NO APLICA |
| 30 | ALVARADO | CALVAY      | ELEUTERIO         | 17575064 | REMOTO          | SI | LIMPIEZA Y MANTENIMIENTO | BAJO | NO APLICA | NO APLICA |
| 31 | ALVARADO | VENTURA     | JULY DEL CARMEN   | 17610985 | REMOTO          | NO | JEFE                     | BAJO | NO APLICA | NO APLICA |

|   |                                     |   |
|---|-------------------------------------|---|
|  | <b>Sistema Integrado de Gestión</b> |   |
|   | <b>NIVEL 6: PLANES N°:</b>          | <b>PLA-SST-003</b>  |
| <input checked="" type="checkbox"/> <b>SG-SST</b>                                   |                                     |   |
| <b>PLAN PARA LA VIGILANCIA, PREVENCIÓN Y CONTROL DEL COVID – 19 EN EL TRABAJO</b>   |                                     | Fecha: Agosto 03/2021<br>Versión: 001<br>Página 46 de 183 |

|    |          |            |                      |          |  |    |                         |      |           |           |
|----|----------|------------|----------------------|----------|--|----|-------------------------|------|-----------|-----------|
| 32 | ALVARADO | VENTURA    | MERCEDES MARLENI     | 17537564 | REMOTO                                 | SI | SECRETARIADO            | BAJO | NO APLICA | NO APLICA |
| 33 | ALVARÍÑO | SANCHEZ    | JANET DEL CARMEN     | 17527595 | REMOTO                                 | SI | SECRETARIADO            | BAJO | NO APLICA | NO APLICA |
| 34 | ALZA     | TESEN      | SEGUNDO JOSE         | 17529251 | SEMI PRESENCIAL                        | NO | ADMINISTRADOR           | BAJO | NO APLICA | NO APLICA |
| 35 | ANAYA    | CAPUÑAY    | RAUL                 | 16792974 | Licencia con goce de haber compensable | NO | AUXILIAR ADMINISTRATIVO | BAJO | NO APLICA | NO APLICA |
| 36 | ANGELES  | VIDAURRE   | CARLOS ENRIQUE       | 42351263 | REMOTO                                 | SI | ASISTENTE CONTABLE      | BAJO | NO APLICA | NO APLICA |
| 37 | ANGELES  | TORRES     | MIRIAM               | 17628508 | REMOTO                                 | SI | SECRETARIADO            | BAJO | NO APLICA | NO APLICA |
| 38 | ANTON    | BARBARAN   | INGRID DEL CARMEN    | 41586862 | REMOTO                                 | SI | SECRETARIADO            | BAJO | NO APLICA | NO APLICA |
| 39 | ARAUJO   | NAVA       | AMALIA ANA           | 09865573 | PRESENCIAL                             | NO | JEFE                    | BAJO | NO APLICA | NO APLICA |
| 40 | ARAUJO   | VILLANUEVA | JOHN                 | 16400624 | Licencia con goce de haber compensable | NO | AUXILIAR ADMINISTRATIVO | BAJO | NO APLICA | NO APLICA |
| 41 | ARBULU   | MEZA       | VERONICA DEL ROSARIO | 16636793 | REMOTO                                 | NO | SOPORTE TECNICO         | BAJO | NO APLICA | NO APLICA |
| 42 | ARCE     | SABOYA     | CARLOS ANTONIO       | 16630951 | PRESENCIAL                             | NO | AUXILIAR ADMINISTRATIVO | BAJO | NO APLICA | NO APLICA |



Sistema Integrado de Gestión

NIVEL 6: PLANES N°: PLA-SST-003

SG-SST

PLAN PARA LA VIGILANCIA, PREVENCIÓN Y CONTROL DEL COVID - 19 EN EL TRABAJO

Fecha: Agosto 03/2021

Versión: 001

Página 47 de 183

|    |          |          |                    |          |                 |    |                          |      |           |           |
|----|----------|----------|--------------------|----------|-----------------|----|--------------------------|------|-----------|-----------|
| 43 | ARELLANO | SANCHEZ  | CESAR WILSON       | 42910566 | SEMI PRESENCIAL | NO | ASISTENTE ADMINISTRATIVO | BAJO | NO APLICA | NO APLICA |
| 44 | AREVALO  | LUNA     | GLORIA MARGOT      | 16740105 | REMOTO          | NO | SECRETARIADO             | BAJO | NO APLICA | NO APLICA |
| 45 | AREVALO  | RIOJA    | LUZ ELENA          | 40719450 | REMOTO          | NO | JEFE                     | BAJO | NO APLICA | NO APLICA |
| 46 | ARRIOLA  | DAVILA   | KATTY CRUZ CECILIA | 16792092 | REMOTO          | SI | TECNICO ADMINISTRATIVO   | BAJO | NO APLICA | NO APLICA |
| 47 | ARRIOLA  | CARRASCO | HISELA AURORA      | 16710056 | REMOTO          | SI | TECNICO ADMINISTRATIVO   | BAJO | NO APLICA | NO APLICA |
| 48 | ARROYO   | MARTINEZ | WILMER             | 16797617 | PRESENCIAL      | NO | AUXILIAR ADMINISTRATIVO  | BAJO | NO APLICA | NO APLICA |
| 49 | ARROYO   | SANCHEZ  | ALFREDO LUIS       | 41002535 | SEMI PRESENCIAL | NO | LABORATORISTA            | BAJO | NO APLICA | NO APLICA |
| 50 | ASALDE   | BANCES   | ABILIO             | 17601876 | SEMI PRESENCIAL | SI | INVENTARIADOR            | BAJO | NO APLICA | NO APLICA |
| 51 | ASENCIO  | PURIZACA | GUIDO              | 16746112 | PRESENCIAL      | NO | LIMPIEZA Y MANTENIMIENTO | BAJO | NO APLICA | NO APLICA |
| 52 | ASENJO   | UGAZ     | CESAR AUGUSTO      | 17615325 | PRESENCIAL      | SI | INVENTARIADOR            | BAJO | NO APLICA | NO APLICA |
| 53 | ATOCHE   | SERQUEN  | CARLOS JOSE        | 16653439 | REMOTO          | SI | ADMINISTRADOR            | BAJO | NO APLICA | NO APLICA |



**Sistema Integrado de Gestión**

**NIVEL 6: PLANES N°: PLA-SST-003**

**SG-SST**

**PLAN PARA LA VIGILANCIA, PREVENCIÓN Y CONTROL DEL COVID – 19 EN EL TRABAJO**

Fecha: Agosto 03/2021

Versión: 001

Página 48 de 183

|    |          |         |                    |          |  |    |                          |      |           |           |
|----|----------|---------|--------------------|----------|--|----|--------------------------|------|-----------|-----------|
| 54 | AYALA    | RAMIREZ | STELA DE LA PUERTA | 16677238 | REMOTO                                 | NO | SECRETARIADO             | BAJO | NO APLICA | NO APLICA |
| 55 | BALAREZO | OCON    | MARTIN ELISEO      | 17538252 | SEMI PRESENCIAL                        | NO | CHOFER                   | BAJO | NO APLICA | NO APLICA |
| 56 | BALAREZO | ROCHA   | LUIS ALBERTO       | 17525995 | PRESENCIAL                             | NO | JEFE                     | BAJO | NO APLICA | NO APLICA |
| 57 | BALCAZAR | ZELADA  | SEGUNDO BRITALDO   | 16481234 | REMOTO                                 | SI | JEFE                     | BAJO | NO APLICA | NO APLICA |
| 58 | BALDERA  | VIERA   | MERCEDES MARGARITA | 17535640 | REMOTO                                 | SI | AUXILIAR ADMINISTRATIVO  | BAJO | NO APLICA | NO APLICA |
| 59 | BALDERA  | VENTURA | JOSE RAMOS         | 17531784 | Licencia con goce de haber compensable | SI | CHOFER                   | BAJO | NO APLICA | NO APLICA |
| 60 | BALDERA  | LLONTO  | JOSE DAVID         | 43118976 | PRESENCIAL                             | NO | LIMPIEZA Y MANTENIMIENTO | BAJO | NO APLICA | NO APLICA |
| 61 | BALLENA  | DEL RIO | PEDRO MANUEL       | 16446399 | REMOTO                                 | SI | JEFE                     | BAJO | NO APLICA | NO APLICA |
| 62 | BALLENA  | YNGA    | JUAN CARLOS        | 41095286 | SEMI PRESENCIAL                        | SI | LIMPIEZA Y MANTENIMIENTO | BAJO | NO APLICA | NO APLICA |
| 63 | BALLENA  | LLUEN   | ALEJANDRO DIGNO    | 16715442 | SEMI PRESENCIAL                        | NO | BIBLIOTECARIO            | BAJO | NO APLICA | NO APLICA |
| 64 | BALLENA  | LLUEN   | LUIS ANTONIO       | 16664048 | SEMI PRESENCIAL                        | NO | LABORATORISTA            | BAJO | NO APLICA | NO APLICA |



**Sistema Integrado de Gestión**

**NIVEL 6: PLANES N°: PLA-SST-003**

**SG-SST**

Fecha: Agosto 03/2021

Versión: 001

Página 49 de 183

**PLAN PARA LA VIGILANCIA, PREVENCIÓN Y CONTROL  
DEL COVID – 19 EN EL TRABAJO**

|    |          |          |                 |          |                 |             |                          |      |           |           |
|----|----------|----------|-----------------|----------|-----------------|-------------|--------------------------|------|-----------|-----------|
| 65 | BANCES   | SANDOVAL | JULIO EDWIN     | 40342288 | SEMI PRESENCIAL | NO          | AUXILIAR ADMINISTRATIVO  | BAJO | NO APLICA | NO APLICA |
| 66 | BANCES   | RAMIREZ  | EVA DEL CARMEN  | 16740239 | REMOTO          | NO          | SECRETARIADO             | BAJO | NO APLICA | NO APLICA |
| 67 | BANCES   | RAMIREZ  | EVA DEL ROCIO   | 16740240 | REMOTO          | NO          | TECNICO ADMINISTRATIVO   | BAJO | NO APLICA | NO APLICA |
| 68 | BANCES   | SILVA    | LILIANA ARACELI | 40724787 | REMOTO          | NO          | SECRETARIADO             | BAJO | NO APLICA | NO APLICA |
| 69 | BANCES   | HUAMAN   | KARLA YUMI      | 17541106 | REMOTO          | NO          | SECRETARIADO             | BAJO | NO APLICA | NO APLICA |
| 70 | BANCES   | CHAPOÑAN | JOSE LEONCIO    | 17537021 | PRESENCIAL      | NO PRESENTO | LIMPIEZA Y MANTENIMIENTO | BAJO | NO APLICA | NO APLICA |
| 71 | BANCES   | CHAPOÑAN | VICTOR CIPRIANO | 17528381 | SEMI PRESENCIAL | NO          | LABORATORISTA            | BAJO | NO APLICA | NO APLICA |
| 72 | BARBA    | SALVADOR | NORMA EDA       | 02889554 | REMOTO          | NO          | TECNICO ADMINISTRATIVO   | BAJO | NO APLICA | NO APLICA |
| 73 | BARBOZA  | CASTRO   | ROGER GILBERTO  | 46978171 | SEMI PRESENCIAL | NO          | LABORATORISTA            | BAJO | NO APLICA | NO APLICA |
| 74 | BARRON   | DE RUIZ  | SARA CRISTINA   | 16460581 | REMOTO          | SI          | NUTRICIONISTA            | BAJO | NO APLICA | NO APLICA |
| 75 | BAUTISTA | FAÑAÑAN  | JOSE ANSELMO    | 16739536 | REMOTO          | SI          | TECNICO ADMINISTRATIVO   | BAJO | NO APLICA | NO APLICA |



**Sistema Integrado de Gestión**

**NIVEL 6: PLANES N°: PLA-SST-003**

**SG-SST**

**PLAN PARA LA VIGILANCIA, PREVENCIÓN Y CONTROL DEL COVID – 19 EN EL TRABAJO**

**Fecha:** Agosto 03/2021

**Version:** 001

**Página 50 de 183**

|    |           |           |                    |          |                 |    |                          |      |           |           |
|----|-----------|-----------|--------------------|----------|-----------------|----|--------------------------|------|-----------|-----------|
| 76 | BAZAN     | SERNAQUE  | PILAR DEL MILAGRO  | 47322737 | SEMI PRESENCIAL | NO | LABORATORISTA            | BAJO | NO APLICA | NO APLICA |
| 77 | BECERRA   | MANAYAY   | MIGUEL ANGEL       | 42446107 | REMOTO          | NO | TECNICO ADMINISTRATIVO   | BAJO | NO APLICA | NO APLICA |
| 78 | BEGAZO    | NORABUENA | ELVIRA DEL CARMEN  | 17629090 | REMOTO          | SI | JEFE                     | BAJO | NO APLICA | NO APLICA |
| 79 | BENAVIDES | SILVA     | OSCAR HERLIS       | 17540107 | SEMI PRESENCIAL | NO | ENCARGADO DE DEPORTES    | BAJO | NO APLICA | NO APLICA |
| 80 | BENAVIDES | MANAY     | MARCELINO          | 27704222 | PRESENCIAL      | SI | LIMPIEZA Y MANTENIMIENTO | BAJO | NO APLICA | NO APLICA |
| 81 | BENITES   | MURGA     | CARLOS ARMANDO     | 17538058 | SEMI PRESENCIAL | SI | LABORATORISTA            | BAJO | NO APLICA | NO APLICA |
| 82 | BERNABE   | CORNEJO   | MARILINA YSMELDA   | 17538163 | REMOTO          | SI | SECRETARIADO             | BAJO | NO APLICA | NO APLICA |
| 83 | BRAVO     | ZULOETA   | JUAN CARLOS        | 40478331 | PRESENCIAL      | NO | CHOFER                   | BAJO | NO APLICA | NO APLICA |
| 84 | BRAVO     | SENMACHE  | NATALIE DEL CARMEN | 74528222 | SEMI PRESENCIAL | NO | LABORATORISTA            | BAJO | NO APLICA | NO APLICA |
| 85 | BURGA     | ALVAREZ   | SUSANA DOLORES     | 17533716 | REMOTO          | SI | SECRETARIADO             | BAJO | NO APLICA | NO APLICA |
| 86 | BURGOS    | VEGA      | JOSE LUIS          | 16723988 | PRESENCIAL      | SI | CHOFER                   | BAJO | NO APLICA | NO APLICA |



**Sistema Integrado de Gestión**

**NIVEL 6: PLANES N°: PLA-SST-003**

**SG-SST**

Fecha: Agosto 03/2021

Versión: 001

Página 51 de 183

**PLAN PARA LA VIGILANCIA, PREVENCIÓN Y CONTROL DEL COVID – 19 EN EL TRABAJO**

|    |            |           |                  |          |  |             |                          |      |           |           |
|----|------------|-----------|------------------|----------|--|-------------|--------------------------|------|-----------|-----------|
| 87 | BURGOS     | PALACIOS  | EDWIN GUILLERMO  | 16776561 | REMOTO                                 | NO          | TECNICO EN COMPUTACION   | BAJO | NO APLICA | NO APLICA |
| 88 | CABANILLAS | QUIROZ    | CARLOS ALEJANDRO | 17526713 | Licencia con goce de haber compensable | SI          | LABORATORISTA            | BAJO | NO APLICA | NO APLICA |
| 89 | CABREJOS   | YOVERA    | JOSE LEOPOLDO    | 16486287 | REMOTO                                 | SI          | JEFE                     | BAJO | NO APLICA | NO APLICA |
| 90 | CABREJOS   | BRAVO     | LILIANA OFELIA   | 17534142 | REMOTO                                 | NO          | SECRETARIADO             | BAJO | NO APLICA | NO APLICA |
| 91 | CABREJOS   | BRAVO     | PATRICIA MARIZOL | 17541330 | REMOTO                                 | NO          | SECRETARIADO             | BAJO | NO APLICA | NO APLICA |
| 92 | CABRERA    | GASTELO   | NESTOR           | 16541489 | Licencia con goce de haber compensable | SI          | LIMPIEZA Y MANTENIMIENTO | BAJO | NO APLICA | NO APLICA |
| 93 | CADENA     | LUZQUIÑOS | HUGO HUMBERTO    | 16696234 | REMOTO                                 | SI          | TECNICO ADMINISTRATIVO   | BAJO | NO APLICA | NO APLICA |
| 94 | CAJUSOL    | MANAYAY   | MARIA ISABEL     | 46962255 | SEMI PRESENCIAL                        | NO PRESENTO | INGENIERA                | BAJO | NO APLICA | NO APLICA |
| 95 | CAJUSOL    | BRAVO     | BENITO           | 17601496 | PRESENCIAL                             | NO          | AUXILIAR AGROPECUARIO    | BAJO | NO APLICA | NO APLICA |
| 96 | CAJUSOL    | MILLAN    | VIOLETA          | 17610781 | REMOTO                                 | SI          | SECRETARIADO             | BAJO | NO APLICA | NO APLICA |
| 97 | CAJUSOL    | MANAYAY   | MARIA ISABEL     | 46962255 | REMOTO                                 | NO          | TECNICO ADMINISTRATIVO   | BAJO | NO APLICA | NO APLICA |





**Sistema Integrado de Gestión**

**NIVEL 6: PLANES N°: PLA-SST-003**

SG-SST

Fecha: Agosto 03/2021

Versión: 001

Página 52 de 183

**PLAN PARA LA VIGILANCIA, PREVENCIÓN Y CONTROL DEL COVID – 19 EN EL TRABAJO**

|     |          |           |                    |          |  |             |                            |      |           |           |
|-----|----------|-----------|--------------------|----------|--|-------------|----------------------------|------|-----------|-----------|
| 98  | CALDERON | LUDEÑA    | LINO TEOBALDO      | 16471893 | PRESENCIAL                             | NO          | JEFE                       | BAJO | NO APLICA | NO APLICA |
| 99  | CALDERON | VILLEGAS  | RAMON PASCUAL      | 40153307 | PRESENCIAL                             | NO          | CHOFER                     | BAJO | NO APLICA | NO APLICA |
| 100 | CALDERON | SANCHEZ   | CARMEN PAULA       | 17539264 | REMOTO                                 | SI          | CONTADOR                   | BAJO | NO APLICA | NO APLICA |
| 101 | CALVAY   | CHERO     | JUAN FRANCISCO     | 17640863 | REMOTO                                 | SI          | LIMPIEZA Y MANTENIMIENTO   | BAJO | NO APLICA | NO APLICA |
| 102 | CAMACHO  | SAAVEDRA  | ALEJANDRO GILBERTO | 16727073 | REMOTO                                 | NO          | TECNICO ADMINISTRATIVO     | BAJO | NO APLICA | NO APLICA |
| 103 | CAMPOS   | FLORES    | KARIM SANDRA       | 16696658 | REMOTO                                 | NO          | SECRETARIA                 | BAJO | NO APLICA | NO APLICA |
| 104 | CAMPOS   | HUANAMBAL | PROSPERO           | 17536051 | PRESENCIAL                             | SI          | LIMPIEZA Y MANTENIMIENTO   | BAJO | NO APLICA | NO APLICA |
| 105 | CAMPOS   | CARRION   | JULIO CESAR        | 17609808 | Licencia con goce de haber compensable | NO          | LIMPIEZA Y MANTENIMIENTO   | BAJO | NO APLICA | NO APLICA |
| 106 | CAMPOS   | TIPARRA   | JUAN FRANCISCO     | 17623098 | REMOTO                                 | SI          | TECNICO ADMINISTRATIVO     | BAJO | NO APLICA | NO APLICA |
| 107 | CAMPOS   | UGAZ      | WALTER ANTONIO     | 16674409 | PRESENCIAL                             | SI          | JEFE GESTION DE LA CALIDAD | BAJO | NO APLICA | NO APLICA |
| 108 | CAMPOS   | BENITES   | MARIO ELOY         | 16453630 | SEMI PRESENCIAL                        | NO PRESENTO | LIMPIEZA Y MANTENIMIENTO   | BAJO | NO APLICA | NO APLICA |



Sistema Integrado de Gestión

NIVEL 6: PLANES N°: PLA-SST-003

SG-SST

Fecha: Agosto 03/2021

Versión: 001

Página 53 de 183

PLAN PARA LA VIGILANCIA, PREVENCIÓN Y CONTROL DEL COVID - 19 EN EL TRABAJO

|     |          |                    |                  |          |                 |    |                                    |      |           |           |
|-----|----------|--------------------|------------------|----------|-----------------|----|------------------------------------|------|-----------|-----------|
| 109 | CAMPOS   | MOYANO             | BETTY            | 42664317 | REMOTO          | NO | SECRETARIADO                       | BAJO | NO APLICA | NO APLICA |
| 110 | CANEVARO | FAÑANAN DE MONCAYO | ELVA ROSA        | 17541512 | REMOTO          | NO | TECNICO ADMINISTRATIVO             | BAJO | NO APLICA | NO APLICA |
| 111 | CARBONE  | SOPLAPUCO          | ALEJANDRO RAUL   | 17539645 | REMOTO          | SI | ASISTENTE ADMINISTRATIVO           | BAJO | NO APLICA | NO APLICA |
| 112 | CARBONE  | SOPLAPUCO          | CELESTINA ALICIA | 17529150 | REMOTO          | SI | SECRETARIADO                       | BAJO | NO APLICA | NO APLICA |
| 113 | CARBONE  | GUEVARA            | GUILLERMO        | 17520145 | SEMI PRESENCIAL | SI | LABORATORISTA                      | BAJO | NO APLICA | NO APLICA |
| 114 | CARDENAS | GONZALES           | ZOILA HIDELIZA   | 15580996 | REMOTO          | SI | COORDINADOR SEDE                   | BAJO | NO APLICA | NO APLICA |
| 115 | CARDOZO  | FERNANDEZ          | ELVIRA           | 45048568 | PRESENCIAL      | NO | LIMPIEZA Y MANTENIMIENTO           | BAJO | NO APLICA | NO APLICA |
| 116 | CARLOS   | SANTISTEBAN        | HENRY JOVANI     | 76070440 | REMOTO          | NO | SOPORTE TECNICO                    | BAJO | NO APLICA | NO APLICA |
| 117 | CARRANZA | GARCIA             | JOSE LUIS        | 16802002 | SEMI PRESENCIAL | NO | DIRECTOR GENERAL DE ADMINISTRACION | BAJO | NO APLICA | NO APLICA |
| 118 | CARRANZA | VELASQUEZ          | GLORIA LUISA     | 16478127 | REMOTO          | SI | SECRETARIADO                       | BAJO | NO APLICA | NO APLICA |
| 119 | CARRASCO | HUANCAS            | HECTOR           | 03216606 | REMOTO          | SI | COORDINADOR SEDE                   | BAJO | NO APLICA | NO APLICA |



**Sistema Integrado de Gestión**

**NIVEL 6: PLANES N°: PLA-SST-003**

SG-SST

Fecha: Agosto 03/2021

Versión: 001

Página 54 de 183

**PLAN PARA LA VIGILANCIA, PREVENCIÓN Y CONTROL DEL COVID - 19 EN EL TRABAJO**

|     |             |          |                |          |  |    |                         |      |           |           |
|-----|-------------|----------|----------------|----------|--|----|-------------------------|------|-----------|-----------|
| 120 | CARRASCO    | ALARCÓN  | ANTONY YONATAN | 71491766 | SEMI PRESENCIAL                        | NO | SOPORTE TECNICO         | BAJO | NO APLICA | NO APLICA |
| 121 | CARRERO     | DAVILA   | MARIBEL        | 40708756 | REMOTO                                 | SI | SECRETARIADO            | BAJO | NO APLICA | NO APLICA |
| 122 | CARRILLO    | VENTURA  | OSCAR FELIPE   | 17536327 | REMOTO                                 | SI | ENCARGADO DE DEPORTES   | BAJO | NO APLICA | NO APLICA |
| 123 | CARRILLO    | BARRERA  | JOSE FELIX     | 17521137 | REMOTO                                 | SI | JEFE                    | BAJO | NO APLICA | NO APLICA |
| 124 | CARRILLO    | GRANDA   | OSCAR IGNACIO  | 42308193 | REMOTO                                 | NO | TECNICO ADMINISTRATIVO  | BAJO | NO APLICA | NO APLICA |
| 125 | CARRILLO    | SILVA    | MAGDALENA      | 17538517 | REMOTO                                 | SI | TECNICO ADMINISTRATIVO  | BAJO | NO APLICA | NO APLICA |
| 126 | CARRILLO    | QUINTANA | MONICA DALILA  | 17613181 | REMOTO                                 | SI | TECNICO ADMINISTRATIVO  | BAJO | NO APLICA | NO APLICA |
| 127 | CASAS       | QUINTANA | URBANO         | 17536416 | Licencia con goce de haber compensable | SI | LABORATORISTA           | BAJO | NO APLICA | NO APLICA |
| 128 | CASTELLANOS | LLAUCE   | LUIS ENRIQUE   | 17520543 | PRESENCIAL                             | NO | CARPINTERIA             | BAJO | NO APLICA | NO APLICA |
| 129 | CASTILLO    | PANTA    | ELIANA JANET   | 40192343 | SEMI PRESENCIAL                        | SI | JEFE                    | BAJO | NO APLICA | NO APLICA |
| 130 | CASTILLO    | VARGAS   | HECTOR JAIME   | 16656888 | SEMI PRESENCIAL                        | NO | AUXILIAR ADMINISTRATIVO | BAJO | NO APLICA | NO APLICA |



Sistema Integrado de Gestión

NIVEL 6: PLANES N°: PLA-SST-003

SG-SST

Fecha: Agosto 03/2021

Version: 001

Página 55 de 183

PLAN PARA LA VIGILANCIA, PREVENCIÓN Y CONTROL DEL COVID - 19 EN EL TRABAJO

|     |          |            |                 |          |  |    |                          |      |           |           |
|-----|----------|------------|-----------------|----------|--|----|--------------------------|------|-----------|-----------|
| 131 | CASTILLO | GOMEZ      | MIRTHA MARINELA | 16476821 | REMOTO                                 | SI | SECRETARIADO             | BAJO | NO APLICA | NO APLICA |
| 132 | CASTRO   | YAJAHUANCA | BEBELU ZARA     | 17526449 | SEMI PRESENCIAL                        | NO | SECRETARIADO             | BAJO | NO APLICA | NO APLICA |
| 133 | CASTRO   | MOSCOL     | ANA LUISA       | 16753138 | REMOTO                                 | NO | SECRETARIADO             | BAJO | NO APLICA | NO APLICA |
| 134 | CASTRO   | CASTRO     | IRIS DEL CARMEN | 16635417 | REMOTO                                 | SI | SECRETARIADO             | BAJO | NO APLICA | NO APLICA |
| 135 | CASTRO   | PANTA      | MARCOS          | 17538165 | PRESENCIAL                             | NO | LIMPIEZA Y MANTENIMIENTO | BAJO | NO APLICA | NO APLICA |
| 136 | CASTRO   | MUÑOZ      | ELMER CRISTOBAL | 41158323 | SEMI PRESENCIAL                        | NO | SOPORTE TECNICO          | BAJO | NO APLICA | NO APLICA |
| 137 | CELIS    | ESQUECHE   | MARTHA YSABEL   | 16401711 | REMOTO                                 | SI | TECNICO ADMINISTRATIVO   | BAJO | NO APLICA | NO APLICA |
| 138 | CELIS    | SUAREZ     | MIRTA NOEMA     | 16491117 | Licencia con goce de haber compensable | NO | CONTADOR                 | BAJO | NO APLICA | NO APLICA |
| 139 | CERNA    | CIEZA      | ELVA LETICIA    | 16666246 | REMOTO                                 | SI | JEFE                     | BAJO | NO APLICA | NO APLICA |
| 140 | CERVA    | IPANAQUE   | PEDRO LUIS      | 17522182 | Licencia con goce de haber compensable | NO | LIMPIEZA Y MANTENIMIENTO | BAJO | NO APLICA | NO APLICA |
| 141 | CESEDES  | PRADA      | JULIO CESAR     | 17613017 | SEMI PRESENCIAL                        | NO | AUXILIAR ADMINISTRATIVO  | BAJO | NO APLICA | NO APLICA |



Sistema Integrado de Gestión

NIVEL 6: PLANES N°: PLA-SST-003

SG-SST

PLAN PARA LA VIGILANCIA, PREVENCIÓN Y CONTROL DEL COVID – 19 EN EL TRABAJO

Fecha: Agosto 03/2021

Versión: 001

Página 56 de 183

|     |           |           |                    |          |  |    |                          |      |           |           |
|-----|-----------|-----------|--------------------|----------|--|----|--------------------------|------|-----------|-----------|
| 142 | CHAFLOQUE | AREVALO   | OSCAR MIGUEL       | 40480979 | REMOTO                                 | NO | TECNICO ADMINISTRATIVO   | BAJO | NO APLICA | NO APLICA |
| 143 | CHAFLOQUE | GASTULO   | FELIPA ISABEL      | 16742438 | REMOTO                                 | NO | ASISTENTE ADMINISTRATIVO | BAJO | NO APLICA | NO APLICA |
| 144 | CHAMBERGO | PERICHE   | FERNANDO FRANCISCO | 16718323 | Licencia con goce de haber compensable | NO | BIBLIOTECARIO            | BAJO | NO APLICA | NO APLICA |
| 145 | CHANAME   | VILCHEZ   | HECTOR             | 17405971 | REMOTO                                 | SI | TECNICO ADMINISTRATIVO   | BAJO | NO APLICA | NO APLICA |
| 146 | CHANG     | PONCE     | PAUL RICARDO       | 40800863 | Licencia con goce de haber compensable | NO | CHOFER                   | BAJO | NO APLICA | NO APLICA |
| 147 | CHAPOÑAN  | TEJADA    | ELENA              | 17614745 | REMOTO                                 | NO | TECNICO CONTABLE         | BAJO | NO APLICA | NO APLICA |
| 148 | CHAPOÑAN  | VERA      | MARIA YVET         | 16699746 | REMOTO                                 | NO | TECNICO ADMINISTRATIVO   | BAJO | NO APLICA | NO APLICA |
| 149 | CHAPOÑAN  | ESPINOZA  | GULNARA YULIANA    | 16476172 | PRESENCIAL                             | SI | ASESOR LEGAL             | BAJO | NO APLICA | NO APLICA |
| 150 | CHAPOÑAN  | LLONTOP   | CIRO LUIS          | 40398477 | REMOTO                                 | NO | SECRETARIADO             | BAJO | NO APLICA | NO APLICA |
| 151 | CHAPOÑAN  | VELASQUEZ | DELIA DORIS        | 17543415 | SEMI PRESENCIAL                        | NO | ADMINISTRADOR            | BAJO | NO APLICA | NO APLICA |
| 152 | CHAPOÑAN  | CHIRINOS  | FLOR MARIA         | 16662283 | REMOTO                                 | SI | SECRETARIADO             | BAJO | NO APLICA | NO APLICA |

|   |                                     |                                       |
|---|-------------------------------------|---------------------------------------|
|  | <b>Sistema Integrado de Gestión</b> |                                       |
|   | <b>NIVEL 6: PLANES N°:</b>          | <b>PLA-SST-003</b>                    |
| <input checked="" type="checkbox"/> <b>SG-SST</b>                                   |                                     |                                       |
| <b>PLAN PARA LA VIGILANCIA, PREVENCIÓN Y CONTROL DEL COVID – 19 EN EL TRABAJO</b>   |                                     | Fecha: Agosto 03/2021<br>Versión: 001 |
|   |                                     | Página 57 de 183                      |

|     |          |             |                |          |                 |    |                                    |      |           |           |
|-----|----------|-------------|----------------|----------|-----------------|----|------------------------------------|------|-----------|-----------|
| 153 | CHAPOÑAN | TEJADA      | JULIA          | 17636798 | REMOTO          | SI | SECRETARIADO                       | BAJO | NO APLICA | NO APLICA |
| 154 | CHAPOÑAN | CUSTODIO    | NANCY JANET    | 17636315 | REMOTO          | SI | SECRETARIADO                       | BAJO | NO APLICA | NO APLICA |
| 155 | CHAPOÑAN | ESPINOZA    | LUSMILA        | 16486015 | REMOTO          | NO | SECRETARIADO                       | BAJO | NO APLICA | NO APLICA |
| 156 | CHAPOÑAN | CHIRINOS    | JOSE LUIS      | 16413236 | SEMI PRESENCIAL | NO | CONTADOR                           | BAJO | NO APLICA | NO APLICA |
| 157 | CHAVEZ   | PAZ         | MAXIMO JUSTO   | 17537005 | PRESENCIAL      | NO | TRABAJADOR DE SERVICIOS (JARDINES) | BAJO | NO APLICA | NO APLICA |
| 158 | CHAVEZ   | PAZ         | DALILA DENISSE | 45254215 | REMOTO          | SI | SECRETARIADO                       | BAJO | NO APLICA | NO APLICA |
| 159 | CHAVEZ   | LOPEZ       | MIROSLAVA      | 17540206 | REMOTO          | NO | TECNICO ADMINISTRATIVO             | BAJO | NO APLICA | NO APLICA |
| 160 | CHAVEZ   | CASTELLANOS | LUIS EDUARDO   | 19217891 | PRESENCIAL      | SI | AUXILIAR ADMINISTRATIVO            | BAJO | NO APLICA | NO APLICA |
| 161 | CHAYAN   | SUCLUPE     | JOSE PAULO     | 17539423 | PRESENCIAL      | NO | LIMPIEZA Y MANTENIMIENTO           | BAJO | NO APLICA | NO APLICA |
| 162 | CHERO    | BALDERA     | JOSE CARLOS    | 16739896 | SEMI PRESENCIAL | NO | TECNICO ADMINISTRATIVO             | BAJO | NO APLICA | NO APLICA |
| 163 | CHERO    | CARLOS      | ERYC EDGARDO   | 16804361 | PRESENCIAL      | SI | LIMPIEZA Y MANTENIMIENTO           | BAJO | NO APLICA | NO APLICA |



**Sistema Integrado de Gestión**

**NIVEL 6: PLANES N°: PLA-SST-003**

SG-SST

Fecha: Agosto 03/2021

Versión: 001

Página 58 de 183

**PLAN PARA LA VIGILANCIA, PREVENCIÓN Y CONTROL DEL COVID - 19 EN EL TRABAJO**

|     |         |          |                 |          |                 |    |                          |      |           |           |
|-----|---------|----------|-----------------|----------|-----------------|----|--------------------------|------|-----------|-----------|
| 164 | CHEVEZ  | MEZA     | MARIBEL         | 40523032 | REMOTO          | SI | ABOGADO                  | BAJO | NO APLICA | NO APLICA |
| 165 | CHICOMA | ROQUE    | JOSE ENRIQUE    | 17596790 | SEMI PRESENCIAL | NO | SOPORTE TECNICO          | BAJO | NO APLICA | NO APLICA |
| 166 | CHILCON | SEGOVIA  | RODOLFO         | 27379692 | REMOTO          | NO | BIBLIOTECARIO            | BAJO | NO APLICA | NO APLICA |
| 167 | CHOEZ   | RAMIREZ  | WILLIAM ALBERTO | 17543265 | REMOTO          | NO | TECNICO ADMINISTRATIVO   | BAJO | NO APLICA | NO APLICA |
| 168 | CHONTO  | TESEN    | LIDIA ROSA      | 17543482 | REMOTO          | NO | ASISTENTE ADMINISTRATIVO | BAJO | NO APLICA | NO APLICA |
| 169 | CHONTO  | MARTINEZ | SARA            | 17623199 | REMOTO          | NO | SECRETARIADO             | BAJO | NO APLICA | NO APLICA |
| 170 | CHOZO   | VELIZ    | NORBERTO        | 17535687 | REMOTO          | SI | AUXILIAR ADMINISTRATIVO  | BAJO | NO APLICA | NO APLICA |
| 171 | CHOZO   | CAJUSOL  | KELLY FLORENCIA | 16741134 | REMOTO          | SI | SECRETARIADO             | BAJO | NO APLICA | NO APLICA |
| 172 | CHUDAN  | ACOSTA   | OSCAR ORLANDO   | 43583629 | SEMI PRESENCIAL | NO | LIMPIEZA Y MANTENIMIENTO | BAJO | NO APLICA | NO APLICA |
| 173 | CHUDAN  | ZEÑA     | CESAR MANUEL    | 17528019 | PRESENCIAL      | SI | TECNICO AGROPECUARIO     | BAJO | NO APLICA | NO APLICA |
| 174 | CHUDAN  | TORRES   | LUIS ALBERTO    | 41415120 | SEMI PRESENCIAL | NO | JEFE                     | BAJO | NO APLICA | NO APLICA |



Sistema Integrado de Gestión

NIVEL 6: PLANES N°: PLA-SST-003

SG-SST

Fecha: Agosto 03/2021

Versión: 001

Página 59 de 183

PLAN PARA LA VIGILANCIA, PREVENCIÓN Y CONTROL DEL COVID - 19 EN EL TRABAJO

|     |            |            |                      |          |  |             |                           |      |           |           |
|-----|------------|------------|----------------------|----------|--|-------------|---------------------------|------|-----------|-----------|
| 175 | CHUECA     | TINEO      | JHONN EDWARD         | 40603723 | SEMI PRESENCIAL                        | NO          | TECNICO ADMINISTRATIVO    | BAJO | NO APLICA | NO APLICA |
| 176 | CHUECAS    | VASQUEZ    | CESAR MARTIN ALFONSO | 16665070 | REMOTO                                 | SI          | TECNICO ADMINISTRATIVO    | BAJO | NO APLICA | NO APLICA |
| 177 | CHUQUIZUTA | SANTAMARIA | FROILAN              | 17611419 | PRESENCIAL                             | NO PRESENTO | JEFE IMAGEN INSTITUCIONAL | BAJO | NO APLICA | NO APLICA |
| 178 | CIEZA      | GUEVARA    | NORBIL               | 41318126 | REMOTO                                 | SI          | TECNICO ADMINISTRATIVO    | BAJO | NO APLICA | NO APLICA |
| 179 | CIURLIZA   | TENORIO    | JESSICA ANTONIETA    | 16796500 | REMOTO                                 | SI          | COORDINADOR SEDE          | BAJO | NO APLICA | NO APLICA |
| 180 | COBEÑAS    | IPANAQUE   | JOSE FELIX           | 17520600 | Licencia con goce de haber compensable | SI          | LIMPIEZA Y MANTENIMIENTO  | BAJO | NO APLICA | NO APLICA |
| 181 | COLLANTES  | DIAZ       | AUGUSTO NAPOLEON     | 26678056 | REMOTO                                 | SI          | TECNICO ADMINISTRATIVO    | BAJO | NO APLICA | NO APLICA |
| 182 | COLMENARES | VILLEGAS   | ERNAD WILDER         | 07644293 | REMOTO                                 | SI          | SECRETARIADO              | BAJO | NO APLICA | NO APLICA |
| 183 | CORDOVA    | SANTOS     | PERCY                | 27845924 | REMOTO                                 | SI          | TECNICO ADMINISTRATIVO    | BAJO | NO APLICA | NO APLICA |
| 184 | CORDOVA    | SANTOS     | DORELY               | 17633241 | SEMI PRESENCIAL                        | NO          | TECNICO ADMINISTRATIVO    | BAJO | NO APLICA | NO APLICA |
| 185 | CORNEJO    | PACHERRE   | ANA                  | 16538096 | REMOTO                                 | NO          | ASISTENTE ADMINISTRATIVO  | BAJO | NO APLICA | NO APLICA |





Sistema Integrado de Gestión

NIVEL 6: PLANES N°: PLA-SST-003

SG-SST

Fecha: Agosto 03/2021

Versión: 001

Página 60 de 183

PLAN PARA LA VIGILANCIA, PREVENCIÓN Y CONTROL DEL COVID – 19 EN EL TRABAJO

|     |           |                    |                  |          |                 |    |                          |      |           |           |
|-----|-----------|--------------------|------------------|----------|-----------------|----|--------------------------|------|-----------|-----------|
| 186 | CORNETERO | GARCIA             | MARTHA ESTHER    | 17414967 | REMOTO          | NO | SECRETARIADO             | BAJO | NO APLICA | NO APLICA |
| 187 | CORONADO  | VITELA             | CLAUDIA MARIA    | 40492166 | REMOTO          | NO | SECRETARIADO             | BAJO | NO APLICA | NO APLICA |
| 188 | CORONADO  | MORENO             | CESINIA          | 17556100 | REMOTO          | SI | ASISTENTE ADMINISTRATIVO | BAJO | NO APLICA | NO APLICA |
| 189 | CORONADO  | SUCLUPE            | GLADYS MARIBEL   | 40433815 | REMOTO          | SI | SECRETARIADO             | BAJO | NO APLICA | NO APLICA |
| 190 | CORONADO  | SILUPU             | GLORIA ELIZABETH | 17628579 | SEMI PRESENCIAL | NO | CONTADOR                 | BAJO | NO APLICA | NO APLICA |
| 191 | CORONADO  | SANTISTEBAN        | MARITZA          | 17638300 | REMOTO          | NO | SECRETARIADO             | BAJO | NO APLICA | NO APLICA |
| 192 | CORONEL   | SIESQUEN DE TORRES | LENY DALILA      | 41055248 | REMOTO          | NO | SECRETARIADO             | BAJO | NO APLICA | NO APLICA |
| 193 | CORREA    | DIAZ               | PEDRO GUILLERMO  | 40739519 | SEMI PRESENCIAL | NO | ALBAÑIL                  | BAJO | NO APLICA | NO APLICA |
| 194 | CROSBY    | RUBIÑOS            | BORIS ENRIQUE    | 16756441 | PRESENCIAL      | NO | INGENIERO DE SISTEMAS    | BAJO | NO APLICA | NO APLICA |
| 195 | CRUZ      | CALVAY             | SULLY FABIOLA    | 40214482 | REMOTO          | NO | SECRETARIADO             | BAJO | NO APLICA | NO APLICA |
| 196 | CRUZADO   | JUAREZ             | ANGELITA CECILIA | 16739777 | SEMI PRESENCIAL | NO | TECNICO ADMINISTRATIVO   | BAJO | NO APLICA | NO APLICA |



Sistema Integrado de Gestión

NIVEL 6: PLANES N°: PLA-SST-003

SG-SST

PLAN PARA LA VIGILANCIA, PREVENCIÓN Y CONTROL DEL COVID – 19 EN EL TRABAJO

Fecha: Agosto 03/2021

Versión: 001

Página 61 de 183

|     |          |          |                     |          |  |    |                          |      |           |           |
|-----|----------|----------|---------------------|----------|--|----|--------------------------|------|-----------|-----------|
| 197 | CUBAS    | DIAZ     | JOSE NESTOR         | 17623538 | PRESENCIAL                             | SI | INGENIERO AGROPECUARIO   | BAJO | NO APLICA | NO APLICA |
| 198 | CUBAS    | ZAVALA   | CESAR AGUSTIN       | 42011397 | PRESENCIAL                             | NO | INGENIERO CIVIL          | BAJO | NO APLICA | NO APLICA |
| 199 | CUMPA    | PUICAN   | JOSE ADRIANO        | 17520595 | REMOTO                                 | SI | TECNICO ADMINISTRATIVO   | BAJO | NO APLICA | NO APLICA |
| 200 | CUMPA    | BARRERA  | ALBERTO             | 17520236 | SEMI PRESENCIAL                        | NO | LIMPIEZA Y MANTENIMIENTO | BAJO | NO APLICA | NO APLICA |
| 201 | CUMPA    | BARRIOS  | ROSA JANETH         | 17640136 | REMOTO                                 | NO | SECRETARIADO             | BAJO | NO APLICA | NO APLICA |
| 202 | CURAY    | VELIZ    | IVAN ARMANDO        | 49834711 | PRESENCIAL                             | NO | AUXILIAR AGROPECUARIO    | BAJO | NO APLICA | NO APLICA |
| 203 | CUSTODIO | AYASTA   | PEDRO               | 16551295 | PRESENCIAL                             | SI | INGENIERO AGROPECUARIO   | BAJO | NO APLICA | NO APLICA |
| 204 | CUSTODIO | LARREA   | LOURDES DEL SOCORRO | 17623445 | REMOTO                                 | SI | TECNICO ADMINISTRATIVO   | BAJO | NO APLICA | NO APLICA |
| 205 | CUSTODIO | CARBAJAL | JORGE ALEJANDRO     | 17525172 | Licencia con goce de haber compensable | SI | AUXILIAR ADMINISTRATIVO  | BAJO | NO APLICA | NO APLICA |
| 206 | DAMIAN   | GARCIA   | JUAN RAMON          | 17533679 | REMOTO                                 | NO | JEFE                     | BAJO | NO APLICA | NO APLICA |
| 207 | DAMIAN   | SANDOVAL | JOSE DEL CARMEN     | 16654773 | REMOTO                                 | NO | JEFE                     | BAJO | NO APLICA | NO APLICA |



**Sistema Integrado de Gestión**

**NIVEL 6: PLANES N°: PLA-SST-003**

**SG-SST**

**PLAN PARA LA VIGILANCIA, PREVENCIÓN Y CONTROL DEL COVID – 19 EN EL TRABAJO**

Fecha: Agosto 03/2021

Versión: 001

Página 62 de 183

|     |              |            |                 |          |                            |    |                          |      |           |           |
|-----|--------------|------------|-----------------|----------|----------------------------|----|--------------------------|------|-----------|-----------|
| 208 | DAMIAN       | CUBAS      | ANA CECILIA     | 40180524 | LICENCIA SIN GOCE DE HABER | SI | JEFE                     | BAJO | NO APLICA | NO APLICA |
| 209 | DAMIAN       | REYES      | JOSE DE LA ROSA | 17623198 | SEMI PRESENCIAL            | NO | LIMPIEZA Y MANTENIMIENTO | BAJO | NO APLICA | NO APLICA |
| 210 | DAMIAN       | SIESQUEN   | CANDELARIA      | 17616935 | REMOTO                     | SI | SECRETARIADO             | BAJO | NO APLICA | NO APLICA |
| 211 | DAMIAN       | CHAPOÑAN   | OLGA            | 16743160 | REMOTO                     | NO | ADMINISTRADOR            | BAJO | NO APLICA | NO APLICA |
| 212 | DAVILA       | CISNEROS   | JUAN DIEGO      | 16618463 | PRESENCIAL                 | SI | GESTION DE LA CALIDAD    | BAJO | NO APLICA | NO APLICA |
| 213 | DAVILA       | BURGOS     | ROSA MARLENI    | 16692917 | REMOTO                     | SI | SECRETARIADO             | BAJO | NO APLICA | NO APLICA |
| 214 | DE LA CRUZ   | VALDIVIESO | INOCENTE ALVARO | 17526555 | PRESENCIAL                 | SI | AUXILIAR ADMINISTRATIVO  | BAJO | NO APLICA | NO APLICA |
| 215 | DE LA CRUZ   | CHAPOÑAN   | JUAN ANTONIO    | 17622773 | PRESENCIAL                 | NO | LIMPIEZA Y MANTENIMIENTO | BAJO | NO APLICA | NO APLICA |
| 216 | DE LA CRUZ   | BARRIOS    | SANTOS          | 17439897 | PRESENCIAL                 | NO | AUXILIAR AGROPECUARIO    | BAJO | NO APLICA | NO APLICA |
| 217 | DE LA PIEDRA | FLORES     | JUAN ANTONIO    | 17543165 | PRESENCIAL                 | NO | AUXILIAR ADMINISTRATIVO  | BAJO | NO APLICA | NO APLICA |
| 218 | DE LA PIEDRA | FLORES     | JOSE MANUEL     | 80640617 | PRESENCIAL                 | NO | SOPORTE TECNICO          | BAJO | NO APLICA | NO APLICA |



**Sistema Integrado de Gestión**

**NIVEL 6: PLANES N°: PLA-SST-003**

SG-SST

**PLAN PARA LA VIGILANCIA, PREVENCIÓN Y CONTROL DEL COVID – 19 EN EL TRABAJO**

Fecha: Agosto 03/2021

Versión: 001

Página 63 de 183

|     |         |           |                  |          |  |    |                          |      |           |           |
|-----|---------|-----------|------------------|----------|--|----|--------------------------|------|-----------|-----------|
| 219 | DELGADO | RAMIREZ   | SILVIA ADELAIDA  | 16767007 | REMOTO                                 | SI | JEFE                     | BAJO | NO APLICA | NO APLICA |
| 220 | DELGADO | SOSA      | WILFREDO         | 17535753 | REMOTO                                 | SI | TECNICO ADMINISTRATIVO   | BAJO | NO APLICA | NO APLICA |
| 221 | DELGADO | POSADAS   | BERTHA ELIZABETH | 27259386 | REMOTO                                 | NO | ASISTENTE ADMINISTRATIVO | BAJO | NO APLICA | NO APLICA |
| 222 | DELGADO | OCAMPO    | CARLOS ALFREDO   | 41853698 | SEMI PRESENCIAL                        | SI | TECNICO ADMINISTRATIVO   | BAJO | NO APLICA | NO APLICA |
| 223 | DELGADO | ORDERIQUE | FERMIN ELISEO    | 16677674 | REMOTO                                 | NO | TECNICO ADMINISTRATIVO   | BAJO | NO APLICA | NO APLICA |
| 224 | DELGADO | PANTA     | MARIA MAGDALENA  | 16655182 | REMOTO                                 | NO | TECNICO ADMINISTRATIVO   | BAJO | NO APLICA | NO APLICA |
| 225 | DIAZ    | GARCIA    | EDSON JOSIMAR    | 44423384 | PRESENCIAL                             | NO | MEDICO                   | BAJO | NO APLICA | NO APLICA |
| 226 | DIAZ    | VASQUEZ   | BENICIO          | 16431945 | Licencia con goce de haber compensable | SI | LIMPIEZA Y MANTENIMIENTO | BAJO | NO APLICA | NO APLICA |
| 227 | DIAZ    | CHIRINOS  | DANNY JACKELINE  | 16708182 | REMOTO                                 | SI | TECNICO ADMINISTRATIVO   | BAJO | NO APLICA | NO APLICA |
| 228 | DIAZ    | GUTIERREZ | CARLOS ALDRIN    | 42061948 | SEMI PRESENCIAL                        | NO | ARQUITECTO               | BAJO | NO APLICA | NO APLICA |
| 229 | DIAZ    | JUAREZ    | WILSON ADOLFO    | 16713552 | REMOTO                                 | NO | ANALISIS Y BASE DE DATOS | BAJO | NO APLICA | NO APLICA |



**Sistema Integrado de Gestión**

**NIVEL 6: PLANES N°: PLA-SST-003**

SG-SST

Fecha: Agosto 03/2021

Version: 001

Página 64 de 183

**PLAN PARA LA VIGILANCIA, PREVENCIÓN Y CONTROL DEL COVID – 19 EN EL TRABAJO**

|     |          |           |                   |          |                 |    |                                   |      |           |           |
|-----|----------|-----------|-------------------|----------|-----------------|----|-----------------------------------|------|-----------|-----------|
| 230 | DIAZ     | HERNANDEZ | ALEX GUSTAVO      | 46360892 | SEMI PRESENCIAL | NO | LABORATORISTA                     | BAJO | NO APLICA | NO APLICA |
| 231 | DIAZ     | VALDERAS  | MONICA YESENIA    | 17539768 | REMOTO          | SI | CONTADOR                          | BAJO | NO APLICA | NO APLICA |
| 232 | DIAZ     | BARREDA   | DIANA DEL MILAGRO | 16768677 | REMOTO          | SI | SECRETARIADO                      | BAJO | NO APLICA | NO APLICA |
| 233 | DIAZ     | RIOJA     | JOSE SEGUNDO      | 42719015 | PRESENCIAL      | NO | LABORATORISTA                     | BAJO | NO APLICA | NO APLICA |
| 234 | DIAZ     | JULIAN    | ROCIO JEANETT     | 16746214 | PRESENCIAL      | SI | JEFE                              | BAJO | NO APLICA | NO APLICA |
| 235 | DIAZ     | GARCIA    | MAGALY DE LOURDES | 16792161 | SEMI PRESENCIAL | SI | ENCARGADO DE CENTRO DE PRODUCCION | BAJO | NO APLICA | NO APLICA |
| 236 | ELERA    | BANDA     | TULIO JESUS       | 06130178 | SEMI PRESENCIAL | NO | AUXILIAR ADMINISTRATIVO           | BAJO | NO APLICA | NO APLICA |
| 237 | ENEQUE   | CUSTODIO  | ROSA ELENA        | 16738441 | SEMI PRESENCIAL | NO | SECRETARIADO                      | BAJO | NO APLICA | NO APLICA |
| 238 | ESCATE   | NIQUEN    | PAOLA ELIZABETH   | 16805100 | REMOTO          | NO | SECRETARIADO                      | BAJO | NO APLICA | NO APLICA |
| 239 | ESPINOZA | PINILLOS  | ERICKA VANESSA    | 16718161 | PRESENCIAL      | SI | OBSTETRICA                        | BAJO | NO APLICA | NO APLICA |
| 240 | ESPINOZA | MERINO    | JUAN INOCENTE     | 17520349 | SEMI PRESENCIAL | NO | JEFE                              | BAJO | NO APLICA | NO APLICA |

|   |                    |
|---|--------------------|
| <b>Sistema Integrado de Gestión</b>   |                    |
| <b>NIVEL 6: PLANES N°:</b>  | <b>PLA-SST-003</b> |
| <input checked="" type="checkbox"/> <b>SG-SST</b>                                 |                    |
| <b>PLAN PARA LA VIGILANCIA, PREVENCIÓN Y CONTROL DEL COVID – 19 EN EL TRABAJO</b> |                    |
| Fecha:  | Agosto 03/2021     |
| Versión:  | 001                |
| Página 65 de 163  |                    |

|     |          |           |                  |          |  |    |                          |      |           |           |
|-----|----------|-----------|------------------|----------|--|----|--------------------------|------|-----------|-----------|
| 241 | ESQUEN   | MEDINA    | JAIMÉ            | 16624381 | Licencia con goce de haber compensable | SI | AUXILIAR ADMINISTRATIVO  | BAJO | NO APLICA | NO APLICA |
| 242 | ESQUERRE | IBÁÑEZ    | BORIS PAUL       | 45086070 | REMOTO                                 | NO | LABORATORISTA            | BAJO | NO APLICA | NO APLICA |
| 243 | ESTELA   | BALCAZAR  | JOSE EBER        | 27677302 | SEMI PRESENCIAL                        | SI | AUDITOR                  | BAJO | NO APLICA | NO APLICA |
| 244 | ESTRADA  | GONZALES  | MANUEL ANTONIO   | 17534295 | REMOTO                                 | SI | LIMPIEZA Y MANTENIMIENTO | BAJO | NO APLICA | NO APLICA |
| 245 | ESTRADA  | GONZALES  | CASIMIRO ANTONIO | 17531599 | Licencia con goce de haber compensable | SI | AUXILIAR ADMINISTRATIVO  | BAJO | NO APLICA | NO APLICA |
| 246 | ESTRADA  | ARRASCO   | NOEMI IRENE      | 17534823 | SEMI PRESENCIAL                        | NO | SECRETARIADO             | BAJO | NO APLICA | NO APLICA |
| 247 | ESTRADA  | SANTACRUZ | DENNER ADILSO    | 17636227 | PRESENCIAL                             | NO | LIMPIEZA Y MANTENIMIENTO | BAJO | NO APLICA | NO APLICA |
| 248 | FALEN    | LARREA    | ROBIN            | 16656971 | REMOTO                                 | SI | TECNICO ADMINISTRATIVO   | BAJO | NO APLICA | NO APLICA |
| 249 | FARROÑAY | JUAREZ    | SARA DELFINA     | 80455241 | REMOTO                                 | NO | SECRETARIADO             | BAJO | NO APLICA | NO APLICA |
| 250 | FAYA     | FALLA     | JULIO MARTIN     | 17628570 | REMOTO                                 | NO | ASISTENTE ADMINISTRATIVO | BAJO | NO APLICA | NO APLICA |
| 251 | FELIPA   | HUERTAS   | LUPE ROSSINA     | 16431725 | SEMI PRESENCIAL                        | SI | SECRETARIADO             | BAJO | NO APLICA | NO APLICA |



**Sistema Integrado de Gestión**

**NIVEL 6: PLANES N°: PLA-SST-003**

**SG-SST**

**PLAN PARA LA VIGILANCIA, PREVENCIÓN Y CONTROL DEL COVID – 19 EN EL TRABAJO**

Fecha: Agosto 03/2021

Versión: 001

Página 66 de 183

|     |           |          |                   |          |  |             |                          |      |           |           |
|-----|-----------|----------|-------------------|----------|--|-------------|--------------------------|------|-----------|-----------|
| 252 | FENCO     | FLORES   | LUIS              | 16552168 | REMOTO                                 | NO          | AUXILIAR ADMINISTRATIVO  | BAJO | NO APLICA | NO APLICA |
| 253 | FERNANDEZ | PEÑA     | MARIO MARTIN      | 40454563 | PRESENCIAL                             | SI          | TECNICO ADMINISTRATIVO   | BAJO | NO APLICA | NO APLICA |
| 254 | FERNANDEZ | RAMOS    | ROMULO            | 42345401 | PRESENCIAL                             | NO          | LIMPIEZA Y MANTENIMIENTO | BAJO | NO APLICA | NO APLICA |
| 255 | FERNANDEZ | SANDOVAL | NANCY DEL MILAGRO | 40336701 | REMOTO                                 | SI          | AUXILIAR ADMINISTRATIVO  | BAJO | NO APLICA | NO APLICA |
| 256 | FERNANDEZ | MERA     | ALEX WILSON       | 28105476 | REMOTO                                 | SI          | ASISTENTE ADMINISTRATIVO | BAJO | NO APLICA | NO APLICA |
| 257 | FIESTAS   | EFFIO    | CARMEN LUISA      | 17610821 | REMOTO                                 | NO          | SECRETARIADO             | BAJO | NO APLICA | NO APLICA |
| 258 | FIESTAS   | EFFIO    | JOSE ENRIQUE      | 17543581 | REMOTO                                 | SI          | ASISTENTE ADMINISTRATIVO | BAJO | NO APLICA | NO APLICA |
| 259 | FIGUEROA  | TABOADA  | JORGE YOVANNY     | 16670394 | PRESENCIAL                             | NO          | ARQUITECTO               | BAJO | NO APLICA | NO APLICA |
| 260 | FLORES    | GUEVARA  | IRVING HORAZIO    | 16466706 | REMOTO                                 | SI          | TECNICO ADMINISTRATIVO   | BAJO | NO APLICA | NO APLICA |
| 261 | FLORES    | SOLANO   | LUIS MANUEL       | 27284181 | Licencia con goce de haber compensable | NO PRESENTO | TECNICO ADMINISTRATIVO   | BAJO | NO APLICA | NO APLICA |
| 262 | FLORES    | VIDAURRE | JUANA MARIA       | 16739820 | PRESENCIAL                             | SI          | JEFE                     | BAJO | NO APLICA | NO APLICA |



**Sistema Integrado de Gestión**

**NIVEL 6: PLANES N°: PLA-SST-003**

**SG-SST**

**PLAN PARA LA VIGILANCIA, PREVENCIÓN Y CONTROL DEL COVID – 19 EN EL TRABAJO**

Fecha: Agosto 03/2021

Versión: 001

Página 67 de 183

|     |           |           |                   |          |                 |    |                          |      |           |           |
|-----|-----------|-----------|-------------------|----------|-----------------|----|--------------------------|------|-----------|-----------|
| 263 | FLORES    | CORDOVA   | DORIS LUZMILA     | 02810107 | REMOTO          | SI | TECNICO ADMINISTRATIVO   | BAJO | NO APLICA | NO APLICA |
| 264 | FLORES    | NAVARRETE | TATIANA LEONOR    | 42819938 | REMOTO          | NO | TECNICO ADMINISTRATIVO   | BAJO | NO APLICA | NO APLICA |
| 265 | FLORES    | ARRELUCE  | JOSE MARLON       | 41224044 | REMOTO          | NO | ANALISIS Y BASE DE DATOS | BAJO | NO APLICA | NO APLICA |
| 266 | FLORES    | ÑIQUE     | CARLOS DEYVI      | 41674734 | REMOTO          | NO | CONTADOR                 | BAJO | NO APLICA | NO APLICA |
| 267 | FLORES    | SALAZAR   | CARLA DEL MILAGRO | 80314655 | REMOTO          | SI | SECRETARIADO             | BAJO | NO APLICA | NO APLICA |
| 268 | FLORES    | SORALUZ   | JULIO CESAR       | 17537018 | REMOTO          | NO | RECAUDADOR               | BAJO | NO APLICA | NO APLICA |
| 269 | FLORES    | GONZALES  | JOSE MANUEL       | 17541799 | PRESENCIAL      | NO | LIMPIEZA Y MANTENIMIENTO | BAJO | NO APLICA | NO APLICA |
| 270 | FONSECA   | JULON     | CUCHA CARITO      | 27259138 | REMOTO          | NO | TECNICO ADMINISTRATIVO   | BAJO | NO APLICA | NO APLICA |
| 271 | FRIAS     | CASTILLO  | IRIS EVANGELINA   | 17540533 | REMOTO          | SI | TECNICO ADMINISTRATIVO   | BAJO | NO APLICA | NO APLICA |
| 272 | GABRIELLI | NAPURI    | MARTHA ROSA       | 16487283 | SEMI PRESENCIAL | SI | JEFE                     | BAJO | NO APLICA | NO APLICA |
| 273 | GAMARRA   | MASAPE    | TERESA JANET      | 43455983 | REMOTO          | SI | TECNICO ADMINISTRATIVO   | BAJO | NO APLICA | NO APLICA |





Sistema Integrado de Gestión

NIVEL 6: PLANES N°: PLA-SST-003

SG-SST

PLAN PARA LA VIGILANCIA, PREVENCIÓN Y CONTROL DEL COVID – 19 EN EL TRABAJO

Fecha: Agosto 03/2021

Versión: 001

Página 68 de 183

|     |         |           |                   |          |  |    |                                   |      |           |           |
|-----|---------|-----------|-------------------|----------|--|----|-----------------------------------|------|-----------|-----------|
| 274 | GARCIA  | FERNANDEZ | ANTONIO           | 17535075 | REMOTO                                 | SI | ASISTENTE ADMINISTRATIVO          | BAJO | NO APLICA | NO APLICA |
| 275 | GARCIA  | COELLO    | RICARDO           | 40297501 | SEMI PRESENCIAL                        | NO | ABOGADO                           | BAJO | NO APLICA | NO APLICA |
| 276 | GARCIA  | NIÑO      | MARIA DEL MILAGRO | 41050343 | PRESENCIAL                             | NO | LIMPIEZA Y MANTENIMIENTO          | BAJO | NO APLICA | NO APLICA |
| 277 | GARCIA  | VENTURA   | RUPERTO           | 17521890 | PRESENCIAL                             | NO | TECNICO ELECTRICISTA              | BAJO | NO APLICA | NO APLICA |
| 278 | GARCIA  | CHAPONAN  | TOMAS             | 17521631 | Licencia con goce de haber compensable | SI | CHOFER                            | BAJO | NO APLICA | NO APLICA |
| 279 | GARCIA  | CELIS     | LUIS ALBERTO      | 16663103 | REMOTO                                 | NO | COORDINADOR SEDE                  | BAJO | NO APLICA | NO APLICA |
| 280 | GARCIA  | NEVADO    | VICTOR            | 16743445 | REMOTO                                 | NO | TECNICO ADMINISTRATIVO            | BAJO | NO APLICA | NO APLICA |
| 281 | GARCIA  | PACHERRES | ISABEL CRISTINA   | 45023400 | REMOTO                                 | NO | SECRETARIADO                      | BAJO | NO APLICA | NO APLICA |
| 282 | GARCIA  | ENRIQUEZ  | DORA MANUELA      | 16698173 | REMOTO                                 | NO | SECRETARIADO                      | BAJO | NO APLICA | NO APLICA |
| 283 | GARCIA  | PAICO     | MARCOS GUILLERMO  | 40930572 | SEMI PRESENCIAL                        | NO | ENCARGADO DE CENTRO DE PRODUCCION | BAJO | NO APLICA | NO APLICA |
| 284 | GASTELO | VALERIANO | LUIS ALBERTO      | 16739651 | Licencia con goce de haber compensable | SI | AUXILIAR ADMINISTRATIVO           | BAJO | NO APLICA | NO APLICA |



**Sistema Integrado de Gestión**

**NIVEL 6: PLANES N°: PLA-SST-003**

**SG-SST**

**PLAN PARA LA VIGILANCIA, PREVENCIÓN Y CONTROL DEL COVID – 19 EN EL TRABAJO**

Fecha: Agosto 03/2021

Versión: 001

Página 69 de 183

|     |          |           |                   |          |  |    |                                |      |           |           |
|-----|----------|-----------|-------------------|----------|--|----|--------------------------------|------|-----------|-----------|
| 285 | GASTELO  | BENAVIDES | JULIA EVANGELINA  | 16724163 | SEMI PRESENCIAL                        | NO | ADMINISTRADOR                  | BAJO | NO APLICA | NO APLICA |
| 286 | GASTULO  | MORANTE   | BERTHA SEBASTIANA | 17614704 | REMOTO                                 | NO | CONTADOR                       | BAJO | NO APLICA | NO APLICA |
| 287 | GAVIDIA  | GASTULO   | JOANNA JACQUELINE | 40082855 | REMOTO                                 | NO | TECNICO ADMINISTRATIVO         | BAJO | NO APLICA | NO APLICA |
| 288 | GERONIMO | MORANTE   | LUIS ENRIQUE      | 17533695 | SEMI PRESENCIAL                        | NO | BIBLIOTECARIO                  | BAJO | NO APLICA | NO APLICA |
| 289 | GONZALES | CUSTODIO  | JOSE MARIA        | 16761936 | SEMI PRESENCIAL                        | NO | AUDITOR                        | BAJO | NO APLICA | NO APLICA |
| 290 | GONZALES | ORELLANO  | JORGE LUIS        | 16520668 | Licencia con goce de haber compensable | NO | OPERADOR DE EQUIPO AUDIOVISUAL | BAJO | NO APLICA | NO APLICA |
| 291 | GONZALES | JIMENEZ   | MARINO            | 42040396 | REMOTO                                 | SI | TECNICO ADMINISTRATIVO         | BAJO | NO APLICA | NO APLICA |
| 292 | GONZALES | ZAPATA    | WILMER ISMAEL     | 17613121 | REMOTO                                 | NO | TECNICO ADMINISTRATIVO         | BAJO | NO APLICA | NO APLICA |
| 293 | GONZALES | NIQUE     | PERCY RUBEN       | 42180200 | REMOTO                                 | NO | PROGRAMADOR DE BASE DE DATOS   | BAJO | NO APLICA | NO APLICA |
| 294 | GONZALES | CAICEDO   | MARITZA           | 16657578 | REMOTO                                 | SI | SECRETARIADO                   | BAJO | NO APLICA | NO APLICA |
| 295 | GONZALES | MECHÁN    | VLADIMIR SABINO   | 16802847 | SEMI PRESENCIAL                        | NO | SOPORTE TECNICO                | BAJO | NO APLICA | NO APLICA |



Sistema Integrado de Gestión

NIVEL 6: PLANES N°: PLA-SST-003

SG-SST

PLAN PARA LA VIGILANCIA, PREVENCIÓN Y CONTROL DEL COVID - 19 EN EL TRABAJO

Fecha: Agosto 03/2021

Versión: 001

Página 70 de 183

|     |           |           |                  |          |  |    |                          |      |           |           |
|-----|-----------|-----------|------------------|----------|--|----|--------------------------|------|-----------|-----------|
| 296 | GONZALEZ  | ORTIZ     | MARIELA          | 16748321 | SEMI PRESENCIAL                        | NO | TECNICO ADMINISTRATIVO   | BAJO | NO APLICA | NO APLICA |
| 297 | GONZALEZ  | PUPPI     | HECTOR MANUEL    | 16721689 | REMOTO                                 | SI | INGENIERO CIVIL          | BAJO | NO APLICA | NO APLICA |
| 298 | GRANADOS  | INJO      | MARCOS FELIPE    | 17532177 | Licencia con goce de haber compensable | SI | AUXILIAR ADMINISTRATIVO  | BAJO | NO APLICA | NO APLICA |
| 299 | GUARNIZ   | CACERES   | PEDRO CELESTINO  | 16760941 | REMOTO                                 | SI | TECNICO ADMINISTRATIVO   | BAJO | NO APLICA | NO APLICA |
| 300 | GUERRERO  | VASQUEZ   | CESAR MENANDRO   | 42300947 | REMOTO                                 | NO | ECONOMISTA               | BAJO | NO APLICA | NO APLICA |
| 301 | GUERRERO  | MILLONES  | JULY MAGALY      | 40492151 | REMOTO                                 | SI | TECNICO ADMINISTRATIVO   | BAJO | NO APLICA | NO APLICA |
| 302 | GUERRERO  | DIAZ      | TEODOCIA         | 16735296 | SEMI PRESENCIAL                        | NO | LIMPIEZA Y MANTENIMIENTO | BAJO | NO APLICA | NO APLICA |
| 303 | GUEVARA   | REYES     | TITO ARCEVALDO   | 17520567 | REMOTO                                 | SI | JEFE                     | BAJO | NO APLICA | NO APLICA |
| 304 | GUIVAR    | OTOLEAS   | MÓNICA ELIZABETH | 16790938 | REMOTO                                 | SI | SECRETARIADO             | BAJO | NO APLICA | NO APLICA |
| 305 | GUTIERREZ | MONTALVAN | ELIZABETH        | 17541487 | REMOTO                                 | SI | TECNICO ADMINISTRATIVO   | BAJO | NO APLICA | NO APLICA |
| 306 | GUTIERREZ | MONTEZA   | SEGUNDO TEODORO  | 17610860 | PRESENCIAL                             | NO | LIMPIEZA Y MANTENIMIENTO | BAJO | NO APLICA | NO APLICA |



**Sistema Integrado de Gestión**

**NIVEL 6: PLANES N°: PLA-SST-003**

SG-SST

**PLAN PARA LA VIGILANCIA, PREVENCIÓN Y CONTROL DEL COVID - 19 EN EL TRABAJO**

Fecha: Agosto 03/2021

Versión: 001

Página 71 de 183

|     |           |          |                       |          |  |    |                                    |      |           |           |
|-----|-----------|----------|-----------------------|----------|--|----|------------------------------------|------|-----------|-----------|
| 307 | GUTIERREZ | MONTEZA  | GLORIA MARIA          | 17610861 | REMOTO                                 | NO | SECRETARIADO                       | BAJO | NO APLICA | NO APLICA |
| 308 | GUZMAN    | CARRILLO | MARIA ANGELITA        | 40789224 | REMOTO                                 | NO | SECRETARIADO                       | BAJO | NO APLICA | NO APLICA |
| 309 | GUZMAN    | LA SERNA | JUAN MANUEL           | 16799117 | Licencia con goce de haber compensable | NO | LIMPIEZA Y MANTENIMIENTO           | BAJO | NO APLICA | NO APLICA |
| 310 | GUZMAN    | CARRILLO | JULIO RUBEN           | 16739241 | SEMI PRESENCIAL                        | NO | TRABAJADOR DE SERVICIOS (JARDINES) | BAJO | NO APLICA | NO APLICA |
| 311 | GUZMAN    | CHERO    | BLANCA LUZ            | 17610525 | REMOTO                                 | SI | SECRETARIADO                       | BAJO | NO APLICA | NO APLICA |
| 312 | HASHIMOTO | TADEO    | MIRIAM MISUKI         | 40486481 | PRESENCIAL                             | SI | JEFE                               | BAJO | NO APLICA | NO APLICA |
| 313 | HERNANDEZ | TANTA    | MAXIMILIA ESPERANZA   | 16478831 | REMOTO                                 | SI | TECNICO ADMINISTRATIVO             | BAJO | NO APLICA | NO APLICA |
| 314 | HERNANDEZ | RENGIFO  | FREDDY WIDMAR         | 17450122 | PRESENCIAL                             | NO | SECRETARIO GENERAL                 | BAJO | NO APLICA | NO APLICA |
| 315 | HERNANDEZ | HERRERA  | SILVIA FELICIA JIMENA | 16472417 | REMOTO                                 | SI | BIBLIOTECARIO                      | BAJO | NO APLICA | NO APLICA |
| 316 | HERNANDEZ | WILLIS   | JAVIER ALCIDES        | 41179287 | REMOTO                                 | NO | TECNICO ADMINISTRATIVO             | BAJO | NO APLICA | NO APLICA |
| 317 | HORNA     | OLIVA    | MILAGROS DEL PILAR    | 71266801 | REMOTO                                 | SI | ECONOMISTA                         | BAJO | NO APLICA | NO APLICA |



**Sistema Integrado de Gestión**

**NIVEL 6: PLANES N°: PLA-SST-003**

**SG-SST**

**PLAN PARA LA VIGILANCIA, PREVENCIÓN Y CONTROL  
DEL COVID - 19 EN EL TRABAJO**

Fecha: Agosto 03/2021

Versión: 001

Página 72 de 183

|     |         |              |                   |          |  |    |                          |      |           |           |
|-----|---------|--------------|-------------------|----------|--|----|--------------------------|------|-----------|-----------|
| 318 | HUAMAN  | RAMOS        | CESAR AUGUSTO     | 17543751 | REMOTO                                 | NO | AUXILIAR ADMINISTRATIVO  | BAJO | NO APLICA | NO APLICA |
| 319 | HUAMAN  | HENRIQUEZ    | WINSTON CLEMENTE  | 16423581 | LICENCIA SINDICAL                      | SI | TECNICO ADMINISTRATIVO   | BAJO | NO APLICA | NO APLICA |
| 320 | HUAMAN  | LIZANA       | HUGO OLIDES       | 47082150 | SEMI PRESENCIAL                        | NO | LABORATORISTA            | BAJO | NO APLICA | NO APLICA |
| 321 | HUAMAN  | CORTEZ       | CLEBERTH FERNANDO | 17612652 | REMOTO                                 | SI | SECRETARIADO             | BAJO | NO APLICA | NO APLICA |
| 322 | HUAMAN  | OLIDEN       | MARCELINO         | 17521615 | Licencia con goce de haber compensable | SI | LIMPIEZA Y MANTENIMIENTO | BAJO | NO APLICA | NO APLICA |
| 323 | HUAMAN  | RAVILLET     | MAE ISABEL        | 40219445 | REMOTO                                 | NO | LABORATORISTA            | BAJO | NO APLICA | NO APLICA |
| 324 | HUANILA | VELASQUEZ    | JOSE ALBERTO      | 40907503 | REMOTO                                 | NO | TECNICO ADMINISTRATIVO   | BAJO | NO APLICA | NO APLICA |
| 325 | HUARNIZ | RUBIÑOS      | JUAN DAVID        | 05631571 | Licencia con goce de haber compensable | NO | LIMPIEZA Y MANTENIMIENTO | BAJO | NO APLICA | NO APLICA |
| 326 | HUERTAS | RUBIÑOS      | MIRNA ESTHER      | 16678035 | REMOTO                                 | SI | SECRETARIADO             | BAJO | NO APLICA | NO APLICA |
| 327 | IBEROS  | CHUMIOQUE    | JOSE ISAC         | 46450610 | SEMI PRESENCIAL                        | NO | SOPORTE TECNICO          | BAJO | NO APLICA | NO APLICA |
| 328 | ICO     | INCHAUSTEGUI | VICTOR RAUL       | 17533787 | SEMI PRESENCIAL                        | SI | JEFE                     | BAJO | NO APLICA | NO APLICA |



**Sistema Integrado de Gestión**

**NIVEL 6: PLANES N°: PLA-SST-003**

SG-SST

Fecha: Agosto 03/2021

Version: 001

Página 73 de 183

**PLAN PARA LA VIGILANCIA, PREVENCIÓN Y CONTROL DEL COVID – 19 EN EL TRABAJO**

|     |        |          |                   |          |  |             |                          |      |           |           |
|-----|--------|----------|-------------------|----------|--|-------------|--------------------------|------|-----------|-----------|
| 329 | INICIO | NOMBERTO | JORGE BALDOMERO   | 16480031 | Licencia con goce de haber compensable | NO          | TECNICO ADMINISTRATIVO   | BAJO | NO APLICA | NO APLICA |
| 330 | INGA   | VIDAURRE | CARLOS ENRIQUE    | 41714452 | Licencia con goce de haber compensable | NO          | LIMPIEZA Y MANTENIMIENTO | BAJO | NO APLICA | NO APLICA |
| 331 | INJO   | GRANDA   | GLADYS EVANGELINA | 17610510 | REMOTO                                 | SI          | SECRETARIADO             | BAJO | NO APLICA | NO APLICA |
| 332 | INOÑAN | GOMEZ    | NANCY VERONICA    | 40845038 | REMOTO                                 | NO          | TECNICO ADMINISTRATIVO   | BAJO | NO APLICA | NO APLICA |
| 333 | INOÑAN | TORRES   | ROSA AMELIA       | 16738164 | REMOTO                                 | NO          | SECRETARIADO             | BAJO | NO APLICA | NO APLICA |
| 334 | INOÑAN | VERGARA  | MIGUEL ANGEL      | 40056777 | SEMI PRESENCIAL                        | NO          | AUXILIAR ADMINISTRATIVO  | BAJO | NO APLICA | NO APLICA |
| 335 | INOÑAN | BALDERA  | JOSE EUGENIO      | 17613063 | PRESENCIAL                             | SI          | LIMPIEZA Y MANTENIMIENTO | BAJO | NO APLICA | NO APLICA |
| 336 | INOÑAN | GOMEZ    | NANCY VERONICA    | 40845038 | SEMI PRESENCIAL                        | NO PRESENTO | SECRETARIA               | BAJO | NO APLICA | NO APLICA |
| 337 | INOÑAN | SUCLUPE  | LEONCIO           | 17532067 | Licencia con goce de haber compensable | SI          | AUXILIAR ADMINISTRATIVO  | BAJO | NO APLICA | NO APLICA |
| 338 | INOÑAN | VENTURA  | DIGNA             | 17532215 | PRESENCIAL                             | NO          | LIMPIEZA Y MANTENIMIENTO | BAJO | NO APLICA | NO APLICA |
| 339 | INOÑAN | TORRES   | CESAR ANTONIO     | 17636475 | SEMI PRESENCIAL                        | NO          | LABORATORISTA            | BAJO | NO APLICA | NO APLICA |



**Sistema Integrado de Gestión**

**NIVEL 6: PLANES N°: PLA-SST-003**

SG-SST

Fecha: Agosto 03/2021

Versión: 001

Página 74 de 183

**PLAN PARA LA VIGILANCIA, PREVENCIÓN Y CONTROL DEL COVID - 19 EN EL TRABAJO**

|     |          |            |                     |          |  |    |                                    |      |           |           |
|-----|----------|------------|---------------------|----------|--|----|------------------------------------|------|-----------|-----------|
| 340 | INOÑAN   | VENTURA    | TEODORO             | 17535560 | SEMI PRESENCIAL                        | NO | BIBLIOTECARIO                      | BAJO | NO APLICA | NO APLICA |
| 341 | INOÑAN   | VENTURA    | JUAN                | 16473027 | Licencia con goce de haber compensable | SI | AUXILIAR ADMINISTRATIVO            | BAJO | NO APLICA | NO APLICA |
| 342 | INOÑAN   | SUCLUPE    | JOSE DOMINGO        | 17528416 | Licencia con goce de haber compensable | SI | LIMPIEZA Y MANTENIMIENTO           | BAJO | NO APLICA | NO APLICA |
| 343 | INSUA    | SIME       | LUZMILA DEL SOCORRO | 40331637 | PRESENCIAL                             | NO | TECNICO ADMINISTRATIVO             | BAJO | NO APLICA | NO APLICA |
| 344 | IPANAQUE | PALACIOS   | MARIA DEL CARMEN    | 16738485 | SEMI PRESENCIAL                        | NO | SECRETARIADO                       | BAJO | NO APLICA | NO APLICA |
| 345 | JACINTO  | CURO       | SONIA BEATRIZ       | 16721650 | REMOTO                                 | SI | SECRETARIADO                       | BAJO | NO APLICA | NO APLICA |
| 346 | JARA     | ESTELA     | BILE                | 46042444 | REMOTO                                 | SI | TECNICO ADMINISTRATIVO             | BAJO | NO APLICA | NO APLICA |
| 347 | JESFEN   | BUSTAMANTE | CAROLA ELIZABETH    | 17457028 | REMOTO                                 | NO | SECRETARIADO                       | BAJO | NO APLICA | NO APLICA |
| 348 | JIBAJA   | JIMENEZ    | TEMISTOCLES         | 03375313 | PRESENCIAL                             | NO | TRABAJADOR DE SERVICIOS (JARDINES) | BAJO | NO APLICA | NO APLICA |
| 349 | JIMENEZ  | LOPEZ      | VICTOR HUGO         | 17612277 | REMOTO                                 | NO | TECNICO CONTABLE                   | BAJO | NO APLICA | NO APLICA |
| 350 | JIMENEZ  | CHUCAS     | SHERLY              | 42793458 | REMOTO                                 | NO | MANEJO DE BASE DE DATOS            | BAJO | NO APLICA | NO APLICA |



**Sistema Integrado de Gestión**

**NIVEL 6: PLANES N°: PLA-SST-003**

**SG-SST**

**PLAN PARA LA VIGILANCIA, PREVENCIÓN Y CONTROL DEL COVID - 19 EN EL TRABAJO**

Fecha: Agosto 03/2021

Versión: 001

Página 75 de 183

|     |          |           |                      |          |                 |    |                          |      |           |           |
|-----|----------|-----------|----------------------|----------|-----------------|----|--------------------------|------|-----------|-----------|
| 351 | JORDAN   | ZUNINI    | LUIS MIGUEL          | 16738593 | REMOTO          | SI | TECNICO ADMINISTRATIVO   | BAJO | NO APLICA | NO APLICA |
| 352 | JUAREZ   | SANCHEZ   | YESSENIA ISABEL      | 42539802 | REMOTO          | NO | TECNICO CONTABLE         | BAJO | NO APLICA | NO APLICA |
| 353 | LA CHIRA | FERNANDEZ | ANTONIO ULISES       | 40497177 | SEMI PRESENCIAL | NO | LIMPIEZA Y MANTENIMIENTO | BAJO | NO APLICA | NO APLICA |
| 354 | LA TORRE | GOMEZ     | ALEJANDRO NICOLAS    | 16721308 | SEMI PRESENCIAL | SI | LIMPIEZA Y MANTENIMIENTO | BAJO | NO APLICA | NO APLICA |
| 355 | LARREA   | SERRANO   | GRACIELA LORENA      | 17623296 | REMOTO          | NO | ENCARGADO DE SISTEMAS    | BAJO | NO APLICA | NO APLICA |
| 356 | LAZARTE  | PANTA     | WILMER WENCESLAO     | 17523224 | REMOTO          | SI | TECNICO ADMINISTRATIVO   | BAJO | NO APLICA | NO APLICA |
| 357 | LEON     | SANCHEZ   | CELSO LUIS MARTIN    | 17533601 | PRESENCIAL      | SI | JEFE                     | BAJO | NO APLICA | NO APLICA |
| 358 | LEON     | ZAPATA    | JENNER TEOFILO       | 16742448 | REMOTO          | NO | RECAUDADOR               | BAJO | NO APLICA | NO APLICA |
| 359 | LEON     | REAÑO     | ELIZABETH            | 16543382 | REMOTO          | SI | SECRETARIADO             | BAJO | NO APLICA | NO APLICA |
| 360 | LINARES  | MORENO    | EUGENIA DE JESUS     | 40068608 | REMOTO          | NO | ENCARGADO DE SISTEMAS    | BAJO | NO APLICA | NO APLICA |
| 361 | LIZA     | GONZALES  | TANIA ROCIO DEL ALBA | 16620660 | SEMI PRESENCIAL | SI | SECRETARIADO             | BAJO | NO APLICA | NO APLICA |



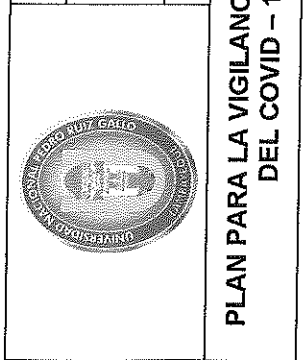

**Sistema Integrado de Gestión**

**NIVEL 6: PLANES N°:** PLA-SST-003

**SG-SST**

**PLAN PARA LA VIGILANCIA, PREVENCIÓN Y CONTROL  
DEL COVID - 19 EN EL TRABAJO**

**Fecha:** Agosto 03/2021

**Versión:** 001

Página 76 de 183

|     |         |             |                 |          |                 |    |                          |      |           |           |
|-----|---------|-------------|-----------------|----------|-----------------|----|--------------------------|------|-----------|-----------|
| 362 | LIZAMA  | POZADA      | JORGE LUIS      | 16522066 | SEMI PRESENCIAL | NO | LIMPIEZA Y MANTENIMIENTO | BAJO | NO APLICA | NO APLICA |
| 363 | LLATAS  | CONTRERAS   | GARY OMAR       | 80609739 | SEMI PRESENCIAL | NO | AUXILIAR ADMINISTRATIVO  | BAJO | NO APLICA | NO APLICA |
| 364 | LLOCLLA | MACO        | JOSE OTILIO     | 17525195 | SEMI PRESENCIAL | NO | AUXILIAR ADMINISTRATIVO  | BAJO | NO APLICA | NO APLICA |
| 365 | LLOCYA  | MACO        | JULIO           | 17599848 | PRESENCIAL      | NO | LIMPIEZA Y MANTENIMIENTO | BAJO | NO APLICA | NO APLICA |
| 366 | LLONTO  | CAICEDO     | YEFFERSON       | 46297589 | REMOTO          | NO | ECONOMISTA               | BAJO | NO APLICA | NO APLICA |
| 367 | LLONTO  | CAJUSOL     | ISABEL          | 17543323 | REMOTO          | SI | ADMINISTRADOR            | BAJO | NO APLICA | NO APLICA |
| 368 | LLONTOP | SANTA MARIA | HENRY JOSE JACI | 16468727 | SEMI PRESENCIAL | SI | INVENTARIADOR            | BAJO | NO APLICA | NO APLICA |
| 369 | LLONTOP | SANTAMARIA  | LUIS AMERICO    | 16644924 | PRESENCIAL      | NO | INVENTARIADOR            | BAJO | NO APLICA | NO APLICA |
| 370 | LLONTOP | SILVA       | JOSE DEL CARMEN | 17577888 | PRESENCIAL      | NO | LIMPIEZA Y MANTENIMIENTO | BAJO | NO APLICA | NO APLICA |
| 371 | LLONTOP | CASTILLO    | MARCOS JAVIER   | 16740394 | PRESENCIAL      | NO | LIMPIEZA Y MANTENIMIENTO | BAJO | NO APLICA | NO APLICA |
| 372 | LLONTOP | EFFIO       | YAJAHIRA LORENA | 80612579 | SEMI PRESENCIAL | SI | AUXILIAR ADMINISTRATIVO  | BAJO | NO APLICA | NO APLICA |



**Sistema Integrado de Gestión**

**NIVEL 6: PLANES N°: PLA-SST-003**

**SG-SST**

Fecha: Agosto 03/2021  
 Versión: 001

**PLAN PARA LA VIGILANCIA, PREVENCIÓN Y CONTROL  
 DEL COVID - 19 EN EL TRABAJO**

Página 77 de 183

|     |          |           |                   |          |  |             |                          |      |           |           |
|-----|----------|-----------|-------------------|----------|--|-------------|--------------------------|------|-----------|-----------|
| 373 | LLONTOP  | AZABACHE  | SIXTO JORGE       | 16472564 | Licencia con goce de haber compensable | NO PRESENTO | AUXILIAR ADMINISTRATIVO  | BAJO | NO APLICA | NO APLICA |
| 374 | LLONTOP  | LLUMPO    | GLORIA ISABEL     | 16624682 | REMOTO                                 | SI          | AUXILIAR ADMINISTRATIVO  | BAJO | NO APLICA | NO APLICA |
| 375 | LOCONI   | CHAVEZ    | HEBERTH MARTIN    | 16503400 | REMOTO                                 | SI          | BIBLIOTECARIO            | BAJO | NO APLICA | NO APLICA |
| 376 | LOPEZ    | JARAMILLO | ANA CECILIA       | 17543936 | REMOTO                                 | NO          | TECNICO ADMINISTRATIVO   | BAJO | NO APLICA | NO APLICA |
| 377 | LOPEZ    | CALVAY    | ALEIDA            |          | SEMI PRESENCIAL                        | NO PRESENTO | TECNICA CONTABILIDAD     | BAJO | NO APLICA | NO APLICA |
| 378 | LOPEZ    | ELERA     | VIVIANA LISET     | 40961884 | REMOTO                                 | SI          | RECAUDADOR               | BAJO | NO APLICA | NO APLICA |
| 379 | LOPEZ    | NIQUEN    | MARITZA MARIBEL   | 42830361 | REMOTO                                 | NO          | SECRETARIADO             | BAJO | NO APLICA | NO APLICA |
| 380 | LOZADA   | PEREZ     | LUZ CONSUELO      | 27275072 | SEMI PRESENCIAL                        | NO          | AUDITOR                  | BAJO | NO APLICA | NO APLICA |
| 381 | LOZANO   | CHEVEZ    | MILAGROS PATRICIA | 16738198 | REMOTO                                 | SI          | SECRETARIADO             | BAJO | NO APLICA | NO APLICA |
| 382 | LOZANO   | PALACIOS  | MONICA DEL ROCIO  | 16788732 | REMOTO                                 | SI          | TECNICO ADMINISTRATIVO   | BAJO | NO APLICA | NO APLICA |
| 383 | LULIQUIS | REYNOSO   | WILMER YSAAC      | 16752954 | Licencia con goce de haber compensable | NO          | LIMPIEZA Y MANTENIMIENTO | BAJO | NO APLICA | NO APLICA |



Sistema Integrado de Gestión

NIVEL 6: PLANES N°: PLA-SST-003

SG-SST

PLAN PARA LA VIGILANCIA, PREVENCIÓN Y CONTROL DEL COVID - 19 EN EL TRABAJO

Fecha: Agosto 03/2021

Versión: 001

Página 78 de 183

|     |           |          |                 |          |  |    |                          |      |           |           |
|-----|-----------|----------|-----------------|----------|--|----|--------------------------|------|-----------|-----------|
| 384 | LUNA      | BALDERA  | HUMBERTO        | 17523126 | SEMI PRESENCIAL                        | NO | AUXILIAR ADMINISTRATIVO  | BAJO | NO APLICA | NO APLICA |
| 385 | LUNA      | PUJON    | JORGE           | 17521201 | SEMI PRESENCIAL                        | SI | INVENTARIADOR            | BAJO | NO APLICA | NO APLICA |
| 386 | LUNA      | GUZMAN   | ROSA ESTHER     | 17622078 | PRESENCIAL                             | NO | TECNICO ADMINISTRATIVO   | BAJO | NO APLICA | NO APLICA |
| 387 | LUNA      | PISCOYA  | JUAN CARLOS     | 17532843 | PRESENCIAL                             | NO | INGENIERO MECANICO       | BAJO | NO APLICA | NO APLICA |
| 388 | LUNA      | SILVA    | HENRY ALDO      | 45643796 | PRESENCIAL                             | NO | LIMPIEZA Y MANTENIMIENTO | BAJO | NO APLICA | NO APLICA |
| 389 | LUNA      | BALDERA  | ROSARIO         | 17523681 | SEMI PRESENCIAL                        | SI | LIMPIEZA Y MANTENIMIENTO | BAJO | NO APLICA | NO APLICA |
| 390 | LUZQUIÑOS | CHAPONAN | SUSANA CLARA    | 42226439 | SEMI PRESENCIAL                        | NO | SECRETARIADO             | BAJO | NO APLICA | NO APLICA |
| 391 | MACO      | QUIROZ   | MANUEL FEDERICO | 16674416 | Licencia con goce de haber compensable | SI | TECNICO ADMINISTRATIVO   | BAJO | NO APLICA | NO APLICA |
| 392 | MALCA     | SUAREZ   | JESUS           | 40802346 | SEMI PRESENCIAL                        | NO | TECNICO ADMINISTRATIVO   | BAJO | NO APLICA | NO APLICA |
| 393 | MANAY     | CARRANZA | CARLOS ALBERTO  | 17524585 | REMOTO                                 | SI | ODONTOLOGIA              | BAJO | NO APLICA | NO APLICA |
| 394 | MANCILLA  | SUAREZ   | ROSA VICTORIA   | 17609840 | REMOTO                                 | NO | ASISTENTE ADMINISTRATIVO | BAJO | NO APLICA | NO APLICA |



**Sistema Integrado de Gestión**

**NIVEL 6: PLANES N°: PLA-SST-003**

**SG-SST**

**PLAN PARA LA VIGILANCIA, PREVENCIÓN Y CONTROL DEL COVID – 19 EN EL TRABAJO**

Fecha: Agosto 03/2021

Versión: 001

Página 79 de 183

|     |          |           |                  |          |  |             |                                   |      |           |           |
|-----|----------|-----------|------------------|----------|--|-------------|-----------------------------------|------|-----------|-----------|
| 395 | MANTILLA | CASTAÑEDA | FLOR MARLENI     | 16649246 | REMOTO                                 | SI          | ADMINISTRADOR                     | BAJO | NO APLICA | NO APLICA |
| 396 | MAQUEN   | BULNES    | LUIS ARTURO      | 16577748 | REMOTO                                 | SI          | COORDINADOR SEDE                  | BAJO | NO APLICA | NO APLICA |
| 397 | MAQUEN   | CAICEDO   | JUAN MIGUEL      | 17522231 | Licencia con goce de haber compensable | SI          | TECNICO ELECTRICISTA              | BAJO | NO APLICA | NO APLICA |
| 398 | MARCELO  | ASCENCIO  | ZOILA ESTELA     | 41913988 | REMOTO                                 | SI          | AUXILIAR ADMINISTRATIVO           | BAJO | NO APLICA | NO APLICA |
| 399 | MARCHENA | CHACON    | ALEJANDRO ALAN   | 16746219 | PRESENCIAL                             | SI          | LIMPIEZA Y MANTENIMIENTO          | BAJO | NO APLICA | NO APLICA |
| 400 | MARCOS   | RODRIGUEZ | MARCO ANTONIO    | 18836471 | PRESENCIAL                             | NO          | JEFE MODERNIZACION DEL ESTADO     | BAJO | NO APLICA | NO APLICA |
| 401 | MARTINEZ | ENEQUE    | MIRIAM ELIZABETH | 16739938 | REMOTO                                 | SI          | TECNICO ADMINISTRATIVO            | BAJO | NO APLICA | NO APLICA |
| 402 | MARTINEZ | ENEQUE    | GLADYS MARLENI   | 17539808 | REMOTO                                 | NO          | JEFE                              | BAJO | NO APLICA | NO APLICA |
| 403 | MARTINEZ | SOLDADO   | JOSE EXALTACION  | 17537647 | REMOTO                                 | SI          | TECNICO ADMINISTRATIVO            | BAJO | NO APLICA | NO APLICA |
| 404 | MARTINEZ | MESONES   | ELOY             | 17529215 | REMOTO                                 | NO PRESENTO | SECRETARIADO                      | BAJO | NO APLICA | NO APLICA |
| 405 | MARTINEZ | MESONES   | JOSE DEL CARMEN  | 17534967 | PRESENCIAL                             | NO          | TRABAJADOR DE SERVICIOS, GUARDIÁN | BAJO | NO APLICA | NO APLICA |

|   |                                |
|---|--------------------------------|
| <b>Sistema Integrado de Gestión</b>   |                                |
| <b>NIVEL 6: PLANES N°:</b>  | PLA-SST-003                    |
| <input checked="" type="checkbox"/> <b>SG-SST</b>                                 |                                |
| <b>PLAN PARA LA VIGILANCIA, PREVENCIÓN Y CONTROL DEL COVID – 19 EN EL TRABAJO</b> |                                |
| Fecha:  | Agosto 03/2021                 |
| Versión:  | 001                            |
|   | Página <b>80</b> de <b>183</b> |



|     |            |             |                |          |  |             |                           |      |           |           |
|-----|------------|-------------|----------------|----------|--|-------------|---------------------------|------|-----------|-----------|
| 406 | MARTINEZ   | ENEQUE      | DANIEL ARMANDO | 16738472 | REMOTO                                 | SI          | TECNICO DE AUDIO VISUALES | BAJO | NO APLICA | NO APLICA |
| 407 | MARTINEZ   | ÑIQUEN      | SALVADOR       | 17534715 | Licencia con goce de haber compensable | SI          | LABORATORISTA             | BAJO | NO APLICA | NO APLICA |
| 408 | MARTINEZ   | SANTOS      | CARLOS ALBERTO | 17542428 | SEMI PRESENCIAL                        | SI          | LABORATORISTA             | BAJO | NO APLICA | NO APLICA |
| 409 | MATEO      | ESQUIVES    | NATIVIDAD      | 16749590 | Licencia con goce de haber compensable | SI          | AUXILIAR ADMINISTRATIVO   | BAJO | NO APLICA | NO APLICA |
| 410 | MATEO      | ESQUIVES    | MARIA ISABEL   | 16594218 | REMOTO                                 | SI          | SECRETARIADO              | BAJO | NO APLICA | NO APLICA |
| 411 | MAYERHOFER | CASTRO      | NOE CERVANTES  | 17522202 | SEMI PRESENCIAL                        | NO          | LIMPIEZA Y MANTENIMIENTO  | BAJO | NO APLICA | NO APLICA |
| 412 | MEDIANERO  | SOLIS       | KARINA JULIANA | 46354390 | SEMI PRESENCIAL                        | NO PRESENTO | SECRETARIADO              | BAJO | NO APLICA | NO APLICA |
| 413 | MEGO       | SANTISTEBAN | LETICIA LUCILA | 16718184 | REMOTO                                 | SI          | SECRETARIADO              | BAJO | NO APLICA | NO APLICA |
| 414 | MEJIA      | PALACIOS    | MANUEL ANGEL   | 02878725 | SEMI PRESENCIAL                        | NO          | INGENIERO CIVIL           | BAJO | NO APLICA | NO APLICA |
| 415 | MEJIA      | ROJAS       | MELANIO        | 01154420 | REMOTO                                 | NO          | TECNICO ADMINISTRATIVO    | BAJO | NO APLICA | NO APLICA |
| 416 | MENDO      | CASTAÑEDA   | WIGBERTO       | 16420849 | REMOTO                                 | SI          | TECNICO ADMINISTRATIVO    | BAJO | NO APLICA | NO APLICA |



**Sistema Integrado de Gestión**

**NIVEL 6: PLANES N°:** PLA-SST-003

**SG-SST**

**PLAN PARA LA VIGILANCIA, PREVENCIÓN Y CONTROL  
DEL COVID - 19 EN EL TRABAJO**

**Fecha:** Agosto 03/2021

**Versión:** 001

Página **81** de **183**

|     |           |           |                |          |  |             |                          |      |           |           |
|-----|-----------|-----------|----------------|----------|--|-------------|--------------------------|------|-----------|-----------|
| 417 | MENDOZA   | VILCHEZ   | CARLOS ALBERTO | 17447702 | PRESENCIAL                             | NO          | SECRETARIADO             | BAJO | NO APLICA | NO APLICA |
| 418 | MENDOZA   | RAMOS     | JORGE RICARDO  | 17534143 | REMOTO                                 | SI          | RECAUDADOR               | BAJO | NO APLICA | NO APLICA |
| 419 | MEÑO      | MONJA     | NANCY EDITH    | 17538610 | REMOTO                                 | NO          | SECRETARIADO             | BAJO | NO APLICA | NO APLICA |
| 420 | MIJA      | CAMARGO   | LUIS ALBERTO   | 41099884 | REMOTO                                 | NO          | LABORATORISTA            | BAJO | NO APLICA | NO APLICA |
| 421 | MINO      | ENEQUE    | JULIA LOURDES  | 16742904 | REMOTO                                 | NO          | TECNICO ADMINISTRATIVO   | BAJO | NO APLICA | NO APLICA |
| 422 | MINO      | PEREZ     | KARINA ARACELI | 17633083 | SEMI PRESENCIAL                        | NO          | INGENIERO DE SISTEMAS    | BAJO | NO APLICA | NO APLICA |
| 423 | MIÑOPE    | GONZALES  | DIONICIO       | 17535992 | Licencia con goce de haber compensable | NO PRESENTO | LIMPIEZA Y MANTENIMIENTO | BAJO | NO APLICA | NO APLICA |
| 424 | MIO       | FAILLOC   | ROSA ELENA     | 17525092 | REMOTO                                 | NO          | ASISTENTE ADMINISTRATIVO | BAJO | NO APLICA | NO APLICA |
| 425 | MONJA     | ELORREAGA | ROSALIA        | 16727500 | PRESENCIAL                             | NO          | TECNICO ENFERMERIA       | BAJO | NO APLICA | NO APLICA |
| 426 | MONTALVAN | AGUIRRE   | ANGEL AUGUSTO  | 17603683 | PRESENCIAL                             | NO          | AUXILIAR ADMINISTRATIVO  | BAJO | NO APLICA | NO APLICA |
| 427 | MONTALVAN | BERNAL    | RICARDO        | 16589942 | Licencia con goce de haber compensable | SI          | AUXILIAR ADMINISTRATIVO  | BAJO | NO APLICA | NO APLICA |

|   |                |
|---|----------------|
| <b>Sistema Integrado de Gestión</b>   |                |
| <b>NIVEL 6: PLANES N°:</b>  | PLA-SST-003    |
| <input checked="" type="checkbox"/> <b>SG-SST</b>                                 |                |
| <b>PLAN PARA LA VIGILANCIA, PREVENCIÓN Y CONTROL DEL COVID – 19 EN EL TRABAJO</b> |                |
| Fecha:  | Agosto 03/2021 |
| Versión:  | 001            |
| Página 82 de 183  |                |

|     |            |           |                   |          |  |             |                                   |      |           |           |
|-----|------------|-----------|-------------------|----------|--|-------------|-----------------------------------|------|-----------|-----------|
| 428 | MONTALVO   | AMARINGO  | ANGELICA MARIA    | 48271974 | REMOTO                                 | NO          | TECNICO ADMINISTRATIVO            | BAJO | NO APLICA | NO APLICA |
| 429 | MONTALVO   | FERNANDEZ | WILLY             | 16652093 | REMOTO                                 | NO          | ENCARGADO DE CENTRO DE PRODUCCION | BAJO | NO APLICA | NO APLICA |
| 430 | MONTALVO   | AMARINGO  | ANGELICA MARIA    | 48271974 | SEMI PRESENCIAL                        | NO PRESENTO | ASISTENTE                         | BAJO | NO APLICA | NO APLICA |
| 431 | MONTENEGRO | MONTEZA   | MARIA DEL SOCORRO | 16487196 | REMOTO                                 | SI          | TECNICO ADMINISTRATIVO            | BAJO | NO APLICA | NO APLICA |
| 432 | MONTEZA    | AREVALO   | AGUSTIN           | 16451317 | Licencia con goce de haber compensable | NO PRESENTO | TECNICO ADMINISTRATIVO            | BAJO | NO APLICA | NO APLICA |
| 433 | MONTEZA    | CARRASCO  | MANUEL            | 16470648 | PRESENCIAL                             | NO          | CHOFER                            | BAJO | NO APLICA | NO APLICA |
| 434 | MOORE      | SERNAQUE  | EMITERIO AUGUSTO  | 16485146 | Licencia con goce de haber compensable | SI          | OPERADOR DE AUDIOVISUALES         | BAJO | NO APLICA | NO APLICA |
| 435 | MOORE      | SERNAQUE  | LORETO MARCIAL    | 16405118 | REMOTO                                 | SI          | AUXILIAR ADMINISTRATIVO           | BAJO | NO APLICA | NO APLICA |
| 436 | MORA       | PORRAS    | MARIA OLGA        | 41645697 | REMOTO                                 | NO          | SECRETARIADO                      | BAJO | NO APLICA | NO APLICA |
| 437 | MORALES    | ALACHE    | MARIA JULIA       | 40619387 | REMOTO                                 | SI          | SECRETARIADO                      | BAJO | NO APLICA | NO APLICA |
| 438 | MORALES    | CHAPOÑAN  | KARIN PAOLA       | 17633416 | REMOTO                                 | SI          | SECRETARIADO                      | BAJO | NO APLICA | NO APLICA |



**Sistema Integrado de Gestión**

**NIVEL 6: PLANES N°: PLA-SST-003**

**SG-SST**

**PLAN PARA LA VIGILANCIA, PREVENCIÓN Y CONTROL DEL COVID - 19 EN EL TRABAJO**

Fecha: Agosto 03/2021

Versión: 001

Página 83 de 183

|     |         |          |                    |          |  |    |                         |      |           |           |
|-----|---------|----------|--------------------|----------|--|----|-------------------------|------|-----------|-----------|
| 439 | MORALES | AGUINAGA | DORA ISOLINA       | 27672353 | REMOTO                                 | SI | COORDINADOR SEDE        | BAJO | NO APLICA | NO APLICA |
| 440 | MORALES | SOTO     | OLGA VICTORIA      | 17613067 | REMOTO                                 | SI | SECRETARIO              | BAJO | NO APLICA | NO APLICA |
| 441 | MORALES | SOTO     | OSCAR TOMAS        | 41004145 | REMOTO                                 | NO | TECNICO EN COMPUTACION  | BAJO | NO APLICA | NO APLICA |
| 442 | MORALES | NIÑO     | LUIS GILBERTO      | 17521957 | Licencia con goce de haber compensable | SI | JEFE                    | BAJO | NO APLICA | NO APLICA |
| 443 | MORAN   | VALDERA  | MAXIMO             | 17527974 | REMOTO                                 | SI | TECNICO ADMINISTRATIVO  | BAJO | NO APLICA | NO APLICA |
| 444 | MORAN   | ORTIZ    | MILAGROS FABIOLA   | 16719758 | REMOTO                                 | SI | TECNICO ADMINISTRATIVO  | BAJO | NO APLICA | NO APLICA |
| 445 | MORANTE | NIQUEN   | MIRIAM ELIZABETH   | 17612803 | REMOTO                                 | NO | TECNICO ADMINISTRATIVO  | BAJO | NO APLICA | NO APLICA |
| 446 | MORANTE | NIÑO     | JESSICA DEL CARMEN | 40332329 | REMOTO                                 | NO | TECNICO ADMINISTRATIVO  | BAJO | NO APLICA | NO APLICA |
| 447 | MORANTE | NIQUEN   | EDIZA FANNING      | 17596651 | REMOTO                                 | SI | TECNICO ADMINISTRATIVO  | BAJO | NO APLICA | NO APLICA |
| 448 | MORE    | ALFARO   | ROSA SANDRA        | 17613016 | REMOTO                                 | NO | AUXILIAR ADMINISTRATIVO | BAJO | NO APLICA | NO APLICA |
| 449 | MORENO  | MORENO   | BLANCA ISABEL      | 16758014 | REMOTO                                 | SI | PROMOTOR SOCIAL         | BAJO | NO APLICA | NO APLICA |





**Sistema Integrado de Gestión**

**NIVEL 6: PLANES N°: PLA-SST-003**

**SG-SST**

**PLAN PARA LA VIGILANCIA, PREVENCIÓN Y CONTROL DEL COVID - 19 EN EL TRABAJO**

Fecha: Agosto 03/2021

Versión: 001

Página 84 de 183

|     |          |                      |                  |          |  |    |                              |      |           |           |
|-----|----------|----------------------|------------------|----------|--|----|------------------------------|------|-----------|-----------|
| 450 | MORENO   | MIRANDA              | CARLOS           | 16404950 | REMOTO                                 | NO | TECNICO ADMINISTRATIVO       | BAJO | NO APLICA | NO APLICA |
| 451 | MORI     | CARRASCO             | JORGE LUIS       | 16413892 | REMOTO                                 | NO | AUXILIAR ADMINISTRATIVO      | BAJO | NO APLICA | NO APLICA |
| 452 | MOSCOL   | YNGA                 | JOSE ENRIQUE     | 17572008 | Licencia con goce de haber compensable | SI | LIMPIEZA Y MANTENIMIENTO     | BAJO | NO APLICA | NO APLICA |
| 453 | MUJICA   | URBINA               | MIGUEL ANGEL     | 17636624 | PRESENCIAL                             | NO | OBRERO                       | BAJO | NO APLICA | NO APLICA |
| 454 | MURGA    | VASQUEZ              | VICENTE LEONIDAS | 17432465 | REMOTO                                 | SI | LABORATORISTA                | BAJO | NO APLICA | NO APLICA |
| 455 | MURO     | CHIRA                | ERICKA MASSIEL   | 16738715 | REMOTO                                 | NO | SECRETARIADO                 | BAJO | NO APLICA | NO APLICA |
| 456 | MUSAYON  | URBINA               | CARLO GIOVANI    | 16735364 | PRESENCIAL                             | NO | INGENIERO MECANICO ELECTRICO | BAJO | NO APLICA | NO APLICA |
| 457 | MUSAYON  | VIVAS                | DORIS MARLENY    | 17540161 | REMOTO                                 | SI | SECRETARIADO                 | BAJO | NO APLICA | NO APLICA |
| 458 | NAMUCHE  | CHAPOÑAN             | LOURDES VERONICA | 17629010 | REMOTO                                 | NO | SECRETARIADO                 | BAJO | NO APLICA | NO APLICA |
| 459 | NECIOSUP | BURGA                | INGRID SHILAIT   | 71479494 | SEMI PRESENCIAL                        | NO | LABORATORISTA                | BAJO | NO APLICA | NO APLICA |
| 460 | NEIRA    | PERALTA DE COLLANTES | GLADYS ELENA     | 17526324 | REMOTO                                 | NO | SECRETARIADO                 | BAJO | NO APLICA | NO APLICA |



**Sistema Integrado de Gestión**

**NIVEL 6: PLANES N°: PLA-SST-003**

**SG-SST**

**PLAN PARA LA VIGILANCIA, PREVENCIÓN Y CONTROL DEL COVID - 19 EN EL TRABAJO**

Fecha: Agosto 03/2021

Versión: 001

Página 85 de 183

|     |        |          |                 |          |                 |    |                          |      |           |           |
|-----|--------|----------|-----------------|----------|-----------------|----|--------------------------|------|-----------|-----------|
| 461 | NIÑO   | ADANAQUE | CRUZ MANUEL     | 17525297 | REMOTO          | NO | LIMPIEZA Y MANTENIMIENTO | BAJO | NO APLICA | NO APLICA |
| 462 | NIÑO   | VALLEJOS | LUIS HERNAN     | 41439194 | SEMI PRESENCIAL | SI | TECNICO ADMINISTRATIVO   | BAJO | NO APLICA | NO APLICA |
| 463 | NIÑO   | ZAPATA   | AGUSTIN         | 17526531 | REMOTO          | SI | TECNICO ADMINISTRATIVO   | BAJO | NO APLICA | NO APLICA |
| 464 | NIÑO   | FIESTAS  | MARTIN SALVADOR | 17530907 | PRESENCIAL      | NO | LIMPIEZA Y MANTENIMIENTO | BAJO | NO APLICA | NO APLICA |
| 465 | NIÑO   | SONO     | MARIA GLADYS    | 17526369 | SEMI PRESENCIAL | SI | LIMPIEZA Y MANTENIMIENTO | BAJO | NO APLICA | NO APLICA |
| 466 | NIÑO   | MARTINEZ | JULIO           | 17524390 | SEMI PRESENCIAL | NO | AUXILIAR ADMINISTRATIVO  | BAJO | NO APLICA | NO APLICA |
| 467 | NIÑO   | MONTERO  | MARLENY MARÍA   | 16686694 | SEMI PRESENCIAL | SI | SECRETARIADO             | BAJO | NO APLICA | NO APLICA |
| 468 | NIÑO   | VALLEJOS | ROSA LIDIA      | 17632369 | REMOTO          | NO | SECRETARIADO             | BAJO | NO APLICA | NO APLICA |
| 469 | NIQUEN | VIVAS    | FLOR ROSSANA    | 16783845 | SEMI PRESENCIAL | NO | TECNICO ADMINISTRATIVO   | BAJO | NO APLICA | NO APLICA |
| 470 | NIQUEN | INCIO    | JOSE EDWIN      | 16597441 | REMOTO          | SI | ADMINISTRADOR            | BAJO | NO APLICA | NO APLICA |
| 471 | NIQUE  | SANDOVAL | JHON JIMMY      | 41372732 | SEMI PRESENCIAL | NO | AUXILIAR ADMINISTRATIVO  | BAJO | NO APLICA | NO APLICA |



**Sistema Integrado de Gestión**

**NIVEL 6: PLANES N°: PLA-SST-003**

**SG-SST**

**PLAN PARA LA VIGILANCIA, PREVENCIÓN Y CONTROL DEL COVID - 19 EN EL TRABAJO**

Fecha: Agosto 03/2021

Versión: 001

Página 86 de 183

|     |        |            |                     |          |                 |             |                        |      |           |           |
|-----|--------|------------|---------------------|----------|-----------------|-------------|------------------------|------|-----------|-----------|
| 472 | ÑIQUEN | QUESÑAY    | JOSE JAIME          | 41901092 | PRESENCIAL      | SI          | MECANICO               | BAJO | NO APLICA | NO APLICA |
| 473 | ÑOPO   | TUMES      | MARIA GENARA        | 17539829 | REMOTO          | NO          | SECRETARIADO           | BAJO | NO APLICA | NO APLICA |
| 474 | OCAMPO | LAZO       | ELIANA LUISA        | 16704292 | REMOTO          | NO          | TECNICO ADMINISTRATIVO | BAJO | NO APLICA | NO APLICA |
| 475 | ODAR   | PEÑA       | CARLOS DANIEL       | 41601814 | SEMI PRESENCIAL | NO          | TECNICO ADMINISTRATIVO | BAJO | NO APLICA | NO APLICA |
| 476 | ODAR   | CORNEJO    | MARTHA              | 16802534 | REMOTO          | SI          | JEFE                   | BAJO | NO APLICA | NO APLICA |
| 477 | OJEDA  | PEREZ      | ANGELA MARIA        | 40012870 | PRESENCIAL      | NO          | JEFE                   | BAJO | NO APLICA | NO APLICA |
| 478 | OLANO  | VILLARREAL | JOSE LUIS           | 07607131 | SEMI PRESENCIAL | NO PRESENTO | LABORATORISTA          | BAJO | NO APLICA | NO APLICA |
| 479 | OLGUIN | BURGA      | GABRIELA DEL CARMEN | 16686352 | REMOTO          | SI          | TECNICO ADMINISTRATIVO | BAJO | NO APLICA | NO APLICA |
| 480 | OLIDEN | GALVEZ     | JULIO CESAR         | 17441611 | REMOTO          | SI          | JEFE                   | BAJO | NO APLICA | NO APLICA |
| 481 | OLIVA  | VASQUEZ    | GISELA              | 19331386 | REMOTO          | NO          | JEFE                   | BAJO | NO APLICA | NO APLICA |
| 482 | OLIVA  | PORRO      | PABLO EDUARDO       | 16526234 | REMOTO          | SI          | TECNICO ADMINISTRATIVO | BAJO | NO APLICA | NO APLICA |



Sistema Integrado de Gestión

NIVEL 6: PLANES N°: PLA-SST-003

SG-SST

PLAN PARA LA VIGILANCIA, PREVENCIÓN Y CONTROL DEL COVID - 19 EN EL TRABAJO

Fecha: Agosto 03/2021

Versión: 001

Página 87 de 183

|     |          |          |                  |          |            |             |                         |      |           |           |
|-----|----------|----------|------------------|----------|------------|-------------|-------------------------|------|-----------|-----------|
| 483 | OLIVOS   | GONZALEZ | NICOLAS VICENTE  | 16593943 | REMOTO     | SI          | TECNICO ADMINISTRATIVO  | BAJO | NO APLICA | NO APLICA |
| 484 | ORDOÑEZ  | CHINCHAY | ORLANDO          | 16642988 | REMOTO     | SI          | BIBLIOTECARIO           | BAJO | NO APLICA | NO APLICA |
| 485 | ORREGO   | MOORE    | YILMER           | 44462379 | REMOTO     | SI          | LABORATORISTA           | BAJO | NO APLICA | NO APLICA |
| 486 | OTINIANO | ROMERO   | ROSA ENRIQUETA   | 17529528 | REMOTO     | SI          | TECNICO ADMINISTRATIVO  | BAJO | NO APLICA | NO APLICA |
| 487 | PAICO    | CASTILLO | CRISTIAN EDUARDO | 40546546 | REMOTO     | SI          | TECNICO ADMINISTRATIVO  | BAJO | NO APLICA | NO APLICA |
| 488 | PAICO    | DIAZ     | MARISOL ROSSANA  | 17543721 | REMOTO     | SI          | TECNICO ADMINISTRATIVO  | BAJO | NO APLICA | NO APLICA |
| 489 | PAICO    | VALIENTE | BETTY MAGALY     | 17562436 | REMOTO     | SI          | RECAUDADOR              | BAJO | NO APLICA | NO APLICA |
| 490 | PALACIOS | SAMAME   | CESAR AUGUSTO    | 16680646 | REMOTO     | SI          | DIAGRAMADOR             | BAJO | NO APLICA | NO APLICA |
| 491 | PALACIOS | CORONEL  | LUIS ALBERTO     | 07966994 | REMOTO     | SI          | AUXILIAR ADMINISTRATIVO | BAJO | NO APLICA | NO APLICA |
| 492 | PALACIOS | GALARZA  | ZULLY REYMUNDA   | 16763426 | REMOTO     | SI          | TECNICO ADMINISTRATIVO  | BAJO | NO APLICA | NO APLICA |
| 493 | PALOMINO | GUERRA   | CARLOS ANDRES    | 18189207 | PRESENCIAL | NO PRESENTO | ASESOR LEGAL            | BAJO | NO APLICA | NO APLICA |



Sistema Integrado de Gestión

NIVEL 6: PLANES N°: PLA-SST-003

SG-SST

PLAN PARA LA VIGILANCIA, PREVENCIÓN Y CONTROL DEL COVID – 19 EN EL TRABAJO

Fecha: Agosto 03/2021

Versión: 001

Página 88 de 183

|     |           |            |                      |          |                 |    |                          |      |           |           |
|-----|-----------|------------|----------------------|----------|-----------------|----|--------------------------|------|-----------|-----------|
| 494 | PANTA     | CHAPOÑAN   | YRMA CONSUELO        | 17539629 | REMOTO          | NO | TECNICO ADMINISTRATIVO   | BAJO | NO APLICA | NO APLICA |
| 495 | PANTA     | SANDOVAL   | AMADO                | 17528057 | SEMI PRESENCIAL | SI | CHOFER                   | BAJO | NO APLICA | NO APLICA |
| 496 | PANTA     | CHAPOÑAN   | JENNY CECILIA        | 17611294 | PRESENCIAL      | SI | SECRETARIADO             | BAJO | NO APLICA | NO APLICA |
| 497 | PANTA     | REYNOSO    | DIANA OFELIA         | 43411099 | REMOTO          | NO | SECRETARIADO             | BAJO | NO APLICA | NO APLICA |
| 498 | PANTA     | SANDOVAL   | ALFONSO              | 17522140 | REMOTO          | NO | TECNICO EN COMPUTACION   | BAJO | NO APLICA | NO APLICA |
| 499 | PANTALEON | SANTAMARIA | MARIA VICTORIA       | 17611354 | REMOTO          | NO | SECRETARIADO             | BAJO | NO APLICA | NO APLICA |
| 500 | PAREDES   | SUAREZ     | JACINTO              | 17520647 | PRESENCIAL      | NO | CHOFER                   | BAJO | NO APLICA | NO APLICA |
| 501 | PASACHE   | CORONADO   | ORLANDO              | 41222616 | REMOTO          | NO | RECAUDADOR               | BAJO | NO APLICA | NO APLICA |
| 502 | PAUCAR    | MONTENEGRO | DORA ELISA           | 40753489 | REMOTO          | NO | SECRETARIADO             | BAJO | NO APLICA | NO APLICA |
| 503 | PAZ       | SANTA      | MARIA CARMEN ALVERDI | 17535587 | REMOTO          | NO | ASISTENTE ADMINISTRATIVO | BAJO | NO APLICA | NO APLICA |
| 504 | PAZ       | BAUTISTA   | ELIZABETH ANNE       | 17620334 | REMOTO          | SI | SECRETARIADO             | BAJO | NO APLICA | NO APLICA |



**Sistema Integrado de Gestión**

**NIVEL 6: PLANES N°: PLA-SST-003**

**SG-SST**

**PLAN PARA LA VIGILANCIA, PREVENCIÓN Y CONTROL DEL COVID – 19 EN EL TRABAJO**

Fecha: Agosto 03/2021

Versión: 001

Página 89 de 183

|     |           |            |                 |          |  |    |                          |      |           |           |
|-----|-----------|------------|-----------------|----------|--|----|--------------------------|------|-----------|-----------|
| 505 | PAZ       | POLO       | ERNESTO         | 16767302 | REMOTO                                 | SI | ASISTENTE ADMINISTRATIVO | BAJO | NO APLICA | NO APLICA |
| 506 | PAZ       | RAMIREZ    | JOSE MANUEL     | 17539659 | Licencia con goce de haber compensable | NO | AUXILIAR ADMINISTRATIVO  | BAJO | NO APLICA | NO APLICA |
| 507 | PELTROCHE | SAN MARTIN | NANCY JACKELINE | 16525334 | REMOTO                                 | NO | ADMINISTRADOR            | BAJO | NO APLICA | NO APLICA |
| 508 | PEÑA      | PEÑA       | CARMEN LUZMILA  | 16756344 | SEMI PRESENCIAL                        | SI | SECRETARIADO             | BAJO | NO APLICA | NO APLICA |
| 509 | PEÑA      | PEÑA       | GRACIELA        | 40920788 | REMOTO                                 | NO | TECNICO ADMINISTRATIVO   | BAJO | NO APLICA | NO APLICA |
| 510 | PERALES   | PITA       | CARLOS ALBERTO  | 16664590 | SEMI PRESENCIAL                        | NO | INGENIERO CIVIL          | BAJO | NO APLICA | NO APLICA |
| 511 | PERALTA   | PUEMAPE    | JUAN ANTONIO    | 16767208 | REMOTO                                 | SI | ABOGADO                  | BAJO | NO APLICA | NO APLICA |
| 512 | PEREZ     | COLINA     | ERLITA          | 17636420 | REMOTO                                 | SI | SECRETARIADO             | BAJO | NO APLICA | NO APLICA |
| 513 | PEREZ     | SANDOVAL   | ANA ROSA        | 42279137 | REMOTO                                 | NO | SECRETARIADO             | BAJO | NO APLICA | NO APLICA |
| 514 | PEREZ     | VARGAS     | JUAN JOSE       | 27248743 | Licencia con goce de haber compensable | NO | AUXILIAR ADMINISTRATIVO  | BAJO | NO APLICA | NO APLICA |
| 515 | PEREZ     | CORNEJO    | WALTER ERNESTO  | 17536844 | REMOTO                                 | NO | LIMPIEZA Y MANTENIMIENTO | BAJO | NO APLICA | NO APLICA |





**Sistema Integrado de Gestión**

**NIVEL 6: PLANES N°: PLA-SST-003**

SG-SST

**PLAN PARA LA VIGILANCIA, PREVENCIÓN Y CONTROL DEL COVID – 19 EN EL TRABAJO**

Fecha: Agosto 03/2021

Versión: 001

Página 90 de 183

|     |         |            |                     |          |                 |    |                                    |      |           |           |
|-----|---------|------------|---------------------|----------|-----------------|----|------------------------------------|------|-----------|-----------|
| 516 | PEREZ   | CARHUAPOMA | JUAN                | 16737399 | PRESENCIAL      | NO | OPERADOR DE EQUIPO DE IMPRESIONES  | BAJO | NO APLICA | NO APLICA |
| 517 | PEREZ   | CASTILLO   | JOSE DEL CARMEN     | 17572314 | SEMI PRESENCIAL | SI | TRABAJADOR DE SERVICIOS (JARDINES) | BAJO | NO APLICA | NO APLICA |
| 518 | PEREZ   | DE LA CRUZ | VITYA MARIBEL       | 16742569 | REMOTO          | SI | SECRETARIADO                       | BAJO | NO APLICA | NO APLICA |
| 519 | PEREZ   | DE LA CRUZ | FELISBRANDO         | 16442812 | SEMI PRESENCIAL | SI | AUXILIAR ADMINISTRATIVO            | BAJO | NO APLICA | NO APLICA |
| 520 | PICCE   | LLAJA      | JOSELITO            | 16738264 | REMOTO          | NO | AUXILIAR ADMINISTRATIVO            | BAJO | NO APLICA | NO APLICA |
| 521 | PINGO   | PAREDES    | JUANA MAGDALENA     | 17524522 | REMOTO          | NO | SECRETARIADO                       | BAJO | NO APLICA | NO APLICA |
| 522 | PISCOYA | DAMIAN     | ANTERO              | 17520649 | SEMI PRESENCIAL | NO | INVENTARIADOR                      | BAJO | NO APLICA | NO APLICA |
| 523 | PISCOYA | POPAYAN    | GIOVANNI WILMER     | 17434650 | REMOTO          | SI | TECNICO ADMINISTRATIVO             | BAJO | NO APLICA | NO APLICA |
| 524 | PISCOYA | VDA        | DE BARBADILLO JUANA | 16502875 | REMOTO          | SI | ASISTENTE ADMINISTRATIVO           | BAJO | NO APLICA | NO APLICA |
| 525 | PISCOYA | OLIVOS     | RICHAR NESTOR       | 40825836 | REMOTO          | SI | JEFE                               | BAJO | NO APLICA | NO APLICA |
| 526 | PISCOYA | LLONTOP    | BETTY               | 17620320 | REMOTO          | SI | SECRETARIADO                       | BAJO | NO APLICA | NO APLICA |





**Sistema Integrado de Gestión**

**NIVEL 6: PLANES N°: PLA-SST-003**

SG-SST

**PLAN PARA LA VIGILANCIA, PREVENCIÓN Y CONTROL DEL COVID – 19 EN EL TRABAJO**

Fecha: Agosto 03/2021

Versión: 001

Página 91 de 183

|     |          |            |                   |          |  |    |                                    |      |           |           |
|-----|----------|------------|-------------------|----------|--|----|------------------------------------|------|-----------|-----------|
| 527 | PISFIL   | ARROYO     | MANUEL ENRIQUE    | 16707608 | REMOTO                                 | SI | ASISTENTE ADMINISTRATIVO           | BAJO | NO APLICA | NO APLICA |
| 528 | PISFIL   | CORDOVA    | FRANCISCO ROBERTO | 45522193 | Licencia con goce de haber compensable | NO | LIMPIEZA Y MANTENIMIENTO           | BAJO | NO APLICA | NO APLICA |
| 529 | PISFIL   | CORDOVA    | JAVIER ANGEL      | 41314310 | SEMI PRESENCIAL                        | NO | AUXILIAR ADMINISTRATIVO            | BAJO | NO APLICA | NO APLICA |
| 530 | PITA     | ZAMORA     | CHRISTIAN OMAR    | 40471621 | SEMI PRESENCIAL                        | NO | INVENTARIADOR                      | BAJO | NO APLICA | NO APLICA |
| 531 | PIZARRO  | SANTAMARIA | CESAR AUGUSTO     | 16738041 | REMOTO                                 | SI | CONTADOR                           | BAJO | NO APLICA | NO APLICA |
| 532 | POLO     | GARCIA     | WILLAR ALEXANDER  | 19560522 | REMOTO                                 | SI | COORDINADOR SEDE                   | BAJO | NO APLICA | NO APLICA |
| 533 | PRADA    | CALDERON   | JUAN CARLOS       | 16742508 | SEMI PRESENCIAL                        | NO | TECNICO AGROPECUARIO               | BAJO | NO APLICA | NO APLICA |
| 534 | PRADA    | LUNA       | LORENZO           | 17522265 | Licencia con goce de haber compensable | SI | JEFE                               | BAJO | NO APLICA | NO APLICA |
| 535 | PRADA    | VILLEGAS   | LILIANA SUJELL    | 40396179 | REMOTO                                 | NO | SECRETARIADO                       | BAJO | NO APLICA | NO APLICA |
| 536 | PRADA    | ALFARO     | JOSE ALBERTO      | 17529917 | SEMI PRESENCIAL                        | NO |                                    | BAJO | NO APLICA | NO APLICA |
| 537 | PURIZACA | ROQUE      | LUIS HUMBERTO     | 17572165 | Licencia con goce de haber compensable | SI | TRABAJADOR DE SERVICIOS (JARDINES) | BAJO | NO APLICA | NO APLICA |



**Sistema Integrado de Gestión**

**NIVEL 6: PLANES N°: PLA-SST-003**

**SG-SST**

Fecha: Agosto 03/2021

Versión: 001

Página 92 de 183

**PLAN PARA LA VIGILANCIA, PREVENCIÓN Y CONTROL DEL COVID – 19 EN EL TRABAJO**

|     |           |          |                   |          |  |    |                        |      |           |           |
|-----|-----------|----------|-------------------|----------|--|----|------------------------|------|-----------|-----------|
| 538 | PURIZACA  | ROQUE    | MARCOS ANTONIO    | 17571174 | Licencia con goce de haber compensable | SI | TECNICO AGROPECUARIO   | BAJO | NO APLICA | NO APLICA |
| 539 | PUYEN     | CASTILLO | ELIZABETH JUDITH  | 16729842 | REMOTO                                 | SI | TECNICO ADMINISTRATIVO | BAJO | NO APLICA | NO APLICA |
| 540 | QUILCATE  | CERNA    | IVAN FERNANDO     | 43324782 | SEMI PRESENCIAL                        | NO | SOPORTE TECNICO        | BAJO | NO APLICA | NO APLICA |
| 541 | QUINTEROS | VILCHEZ  | MARILYN CATHERINE | 46654524 | SEMI PRESENCIAL                        | NO | LABORATORISTA          | BAJO | NO APLICA | NO APLICA |
| 542 | QUIÑONES  | RADO     | INGRID GEORGETHE  | 43988120 | REMOTO                                 | SI | PSICOLOGO              | BAJO | NO APLICA | NO APLICA |
| 543 | QUIROZ    | NEVADO   | LUIS MANUEL       | 33565277 | SEMI PRESENCIAL                        | NO | INVENTARIADOR          | BAJO | NO APLICA | NO APLICA |
| 544 | QUIROZ    | NEVADO   | SANTOS MANFREDO   | 17522022 | REMOTO                                 | SI | JEFE                   | BAJO | NO APLICA | NO APLICA |
| 545 | QUIROZ    | TERAN    | ZOILA ANGELICA    | 16504470 | REMOTO                                 | SI | SECRETARIADO           | BAJO | NO APLICA | NO APLICA |
| 546 | QUIROZ    | ZAPATA   | PABLO CESAR       | 16739304 | PRESENCIAL                             | NO | TECNICO ADMINISTRATIVO | BAJO | NO APLICA | NO APLICA |
| 547 | RACCHUMI  | PISCOYA  | JORGE ENRIQUE     | 17447578 | REMOTO                                 | SI | CONTADOR               | BAJO | NO APLICA | NO APLICA |
| 548 | RAMIREZ   | DAVILA   | JUAN CARLOS       | 41053651 | SEMI PRESENCIAL                        | SI | INVENTARIADOR          | BAJO | NO APLICA | NO APLICA |



**Sistema Integrado de Gestión**

**NIVEL 6: PLANES N°: PLA-SST-003**

SG-SST

Fecha: Agosto 03/2021

Versión: 001

Página 93 de 183

**PLAN PARA LA VIGILANCIA, PREVENCIÓN Y CONTROL DEL COVID – 19 EN EL TRABAJO**

|     |         |            |                 |          |  |    |                          |      |           |           |
|-----|---------|------------|-----------------|----------|--|----|--------------------------|------|-----------|-----------|
| 549 | RAMIREZ | PEÑA       | SERGIO ALBERTO  | 17541448 | PRESENCIAL                             | SI | TECNICO ADMINISTRATIVO   | BAJO | NO APLICA | NO APLICA |
| 550 | RAMIREZ | RETO       | VICENTE EDUARDO | 17532071 | SEMI PRESENCIAL                        | SI | TECNICO ELECTRICISTA     | BAJO | NO APLICA | NO APLICA |
| 551 | RAMIREZ | HEREDIA    | MARGOT OBDULIA  | 16410180 | REMOTO                                 | SI | CONTADOR                 | BAJO | NO APLICA | NO APLICA |
| 552 | REAÑO   | TAPIA      | LUIS ARTURO     | 16542736 | LICENCIA SINDICAL                      | SI | TECNICO ADMINISTRATIVO   | BAJO | NO APLICA | NO APLICA |
| 553 | RECOBA  | SOTO       | LUIS RICARDO    | 43737544 | SEMI PRESENCIAL                        | SI | AUXILIAR ADMINISTRATIVO  | BAJO | NO APLICA | NO APLICA |
| 554 | REINOZA | FARRÓNAN   | MILAGRITOS      | 41114100 | REMOTO                                 | NO | SECRETARIADO             | BAJO | NO APLICA | NO APLICA |
| 555 | REQUENA | BERRU      | MATILDE         | 16623464 | REMOTO                                 | NO | SECRETARIADO             | BAJO | NO APLICA | NO APLICA |
| 556 | REYES   | GALLARDO   | WILDER ARMANDO  | 16550235 | Licencia con goce de haber compensable | NO | LIMPIEZA Y MANTENIMIENTO | BAJO | NO APLICA | NO APLICA |
| 557 | REYES   | SANTOYO    | MERCEDES        | 17528779 | SEMI PRESENCIAL                        | NO | TECNICO ADMINISTRATIVO   | BAJO | NO APLICA | NO APLICA |
| 558 | REYES   | VILCABANA  | BACILIO         | 17449100 | PRESENCIAL                             | NO | TECNICO ADMINISTRATIVO   | BAJO | NO APLICA | NO APLICA |
| 559 | REYES   | DE LA CRUZ | SILVESTRE       | 17577850 | PRESENCIAL                             | NO | LIMPIEZA Y MANTENIMIENTO | BAJO | NO APLICA | NO APLICA |



Sistema Integrado de Gestión

NIVEL 6: PLANES N°: PLA-SST-003

SG-SST

Fecha: Agosto 03/2021

Versión: 001

Página 94 de 183

PLAN PARA LA VIGILANCIA, PREVENCIÓN Y CONTROL DEL COVID - 19 EN EL TRABAJO

|     |           |            |                       |          |  |             |                          |      |           |           |
|-----|-----------|------------|-----------------------|----------|--|-------------|--------------------------|------|-----------|-----------|
| 560 | RICCIO    | BALBUENA   | OSWALDO ERNESTO       | 16630372 | REMOTO                                 | SI          | CONTADOR                 | BAJO | NO APLICA | NO APLICA |
| 561 | RIOJA     | CHANG      | LUIS GUILLERMO MARTIN | 17622055 | REMOTO                                 | NO          | TECNICO ADMINISTRATIVO   | BAJO | NO APLICA | NO APLICA |
| 562 | RIOJAS    | CABANILLAS | DAVID                 | 41427202 | Licencia con goce de haber compensable | NO PRESENTO | LIMPIEZA Y MANTENIMIENTO | BAJO | NO APLICA | NO APLICA |
| 563 | RIOJAS    | CABANILLAS | DAVID EDGARDO         | 41427202 | PRESENCIAL                             | NO          | VIGILANTE                | BAJO | NO APLICA | NO APLICA |
| 564 | RIOS      | BARRETO    | LUIS ALBERTO          | 17539291 | REMOTO                                 | NO          | TECNICO ADMINISTRATIVO   | BAJO | NO APLICA | NO APLICA |
| 565 | RIOS      | DAMIAN     | ERNESTO RAUL          | 41050326 | SEMI PRESENCIAL                        | SI          | RECAUDADOR               | BAJO | NO APLICA | NO APLICA |
| 566 | RIVAS     | ESTRADA    | CAROL MELIZA          | 45735229 | REMOTO                                 | SI          | TECNICO ADMINISTRATIVO   | BAJO | NO APLICA | NO APLICA |
| 567 | RIVAS     | SANDOVAL   | FELIBERTO             | 17529335 | REMOTO                                 | SI          | BIBLIOTECARIO            | BAJO | NO APLICA | NO APLICA |
| 568 | RIVAS     | SANTOS     | WILFREDO              | 17542644 | PRESENCIAL                             | NO          | AUXILIAR AGROPECUARIO    | BAJO | NO APLICA | NO APLICA |
| 569 | RODAS     | CHAVEZ     | NORMAN ELMER          | 16713907 | REMOTO                                 | NO PRESENTO | TECNICO ADMINISTRATIVO   | BAJO | NO APLICA | NO APLICA |
| 570 | RODRIGUEZ | CHAVEZ     | YEIMY KARIM           | 16800036 | REMOTO                                 | NO          | SECRETARIADO             | BAJO | NO APLICA | NO APLICA |



**Sistema Integrado de Gestión**

**NIVEL 6: PLANES N°:** PLA-SST-003

**SG-SST**

**PLAN PARA LA VIGILANCIA, PREVENCIÓN Y CONTROL DEL COVID – 19 EN EL TRABAJO**

Fecha: Agosto 03/2021

Versión: 001

Página 95 de 183

|     |           |               |                          |          |  |    |                          |      |           |           |
|-----|-----------|---------------|--------------------------|----------|--|----|--------------------------|------|-----------|-----------|
| 571 | RODRIGUEZ | RAMOS         | MANUEL DARIO             | 09410691 | SEMI PRESENCIAL                        | NO | AUXILIAR ADMINISTRATIVO  | BAJO | NO APLICA | NO APLICA |
| 572 | RODRIGUEZ | GONZALEZ SAID | EDUARDO FELIPE           | 17612382 | REMOTO                                 | SI | ADMINISTRADOR            | BAJO | NO APLICA | NO APLICA |
| 573 | RODRIGUEZ | LACA          | ANA GABRIELA DEL SOCORRO | 17539740 | REMOTO                                 | SI | SECRETARIADO             | BAJO | NO APLICA | NO APLICA |
| 574 | RODRIGUEZ | PEREZ         | YAHAIRA                  | 41732738 | REMOTO                                 | SI | ENCARGADO DE SISTEMAS    | BAJO | NO APLICA | NO APLICA |
| 575 | ROJAS     | ALVA          | ROXANA                   | 46987754 | REMOTO                                 | NO | TECNICO ADMINISTRATIVO   | BAJO | NO APLICA | NO APLICA |
| 576 | ROJAS     | GUZMAN        | MARIA YSABEL             | 17538133 | PRESENCIAL                             | NO | AUXILIAR ADMINISTRATIVO  | BAJO | NO APLICA | NO APLICA |
| 577 | ROJAS     | GUZMAN        | NATIVIDAD                | 17532273 | REMOTO                                 | SI | SECRETARIADO             | BAJO | NO APLICA | NO APLICA |
| 578 | ROJAS     | GARCIA        | JUAN                     | 17520496 | Licencia con goce de haber compensable | SI | LIMPIEZA Y MANTENIMIENTO | BAJO | NO APLICA | NO APLICA |
| 579 | ROJAS     | MARRUFO       | MARIA VIDALINA           | 41473707 | REMOTO                                 | SI | COORDINADOR SEDE         | BAJO | NO APLICA | NO APLICA |
| 580 | ROJAS     | PUICAN        | JULIA MARIA              | 16616006 | REMOTO                                 | SI | ADMINISTRADOR            | BAJO | NO APLICA | NO APLICA |
| 581 | ROJAS     | SOSA          | NARCISA DE JESUS         | 17629524 | REMOTO                                 | SI | TECNICO ADMINISTRATIVO   | BAJO | NO APLICA | NO APLICA |



Sistema Integrado de Gestión

NIVEL 6: PLANES N°: PLA-SST-003

SG-SST

Fecha: Agosto 03/2021

Versión: 001

Página 96 de 183

PLAN PARA LA VIGILANCIA, PREVENCIÓN Y CONTROL DEL COVID - 19 EN EL TRABAJO

|     |        |          |                    |          |  |             |                          |      |           |           |
|-----|--------|----------|--------------------|----------|--|-------------|--------------------------|------|-----------|-----------|
| 582 | ROMERO | MERCEDES | MARIA DEL CARMEN   | 40142435 | REMOTO                                 | NO          | TECNICO ADMINISTRATIVO   | BAJO | NO APLICA | NO APLICA |
| 583 | ROMERO | CUMPA    | CARMEN ROSA        | 16458061 | REMOTO                                 | NO          | ASISTENTE CONTABLE       | BAJO | NO APLICA | NO APLICA |
| 584 | ROQUE  | MENDOZA  | ROSA NILDA         | 16746507 | REMOTO                                 | SI          | SECRETARIADO             | BAJO | NO APLICA | NO APLICA |
| 585 | ROSAS  | ANTON    | SILVA VERONICA     | 16760787 | REMOTO                                 | NO          | RECAUDADOR               | BAJO | NO APLICA | NO APLICA |
| 586 | RUBIO  | CALLE    | SOLANGE GUILIANA   | 40237633 | REMOTO                                 | SI          | SECRETARIADO             | BAJO | NO APLICA | NO APLICA |
| 587 | RUIZ   | INCIO    | DELICY CLARISA     | 16477865 | REMOTO                                 | SI          | JEFE                     | BAJO | NO APLICA | NO APLICA |
| 588 | RUIZ   | SANCHEZ  | YESENIA DEL CARMEN | 17541661 | REMOTO                                 | SI          | SECRETARIADO             | BAJO | NO APLICA | NO APLICA |
| 589 | RUIZ   | OLIVA    | CARLOS HERIBERTO   | 16449928 | REMOTO                                 | SI          | TECNICO ADMINISTRATIVO   | BAJO | NO APLICA | NO APLICA |
| 590 | RUIZ   | MURILLO  | GLORIA MARIA       | 17538062 | REMOTO                                 | SI          | TECNICO ADMINISTRATIVO   | BAJO | NO APLICA | NO APLICA |
| 591 | RUIZ   | PASTOR   | JUAN MANUEL        | 16621970 | PRESENCIAL                             | NO          | TECNICO ADMINISTRATIVO   | BAJO | NO APLICA | NO APLICA |
| 592 | RUIZ   | FLORES   | CARLOS             | 17521971 | Licencia con goce de haber compensable | NO PRESENTO | LIMPIEZA Y MANTENIMIENTO | BAJO | NO APLICA | NO APLICA |



**Sistema Integrado de Gestión**

**NIVEL 6: PLANES N°: PLA-SST-003**

**SG-SST**

**Fecha:** Agosto 03/2021

**Versión:** 001

**Página 97 de 183**

**PLAN PARA LA VIGILANCIA, PREVENCIÓN Y CONTROL  
DEL COVID – 19 EN EL TRABAJO**

|     |           |             |                  |          |  |    |                                 |      |           |           |
|-----|-----------|-------------|------------------|----------|--|----|---------------------------------|------|-----------|-----------|
| 593 | RUIZ      | MURILLO     | SEBASTIAN        | 17533763 | Licencia con goce de haber compensable | SI | LIMPIEZA Y MANTENIMIENTO        | BAJO | NO APLICA | NO APLICA |
| 594 | SAAVEDRA  | VIDAURRE    | DIANA CAROLINA   | 47464329 | SEMI PRESENCIAL                        | NO | SECRETARIADO                    | BAJO | NO APLICA | NO APLICA |
| 595 | SAAVEDRA  | ZAPATA      | JAVIER ROLANDO   | 17622639 | REMOTO                                 | SI | TECNICO ADMINISTRATIVO          | BAJO | NO APLICA | NO APLICA |
| 596 | SAAVEDRA  | PEÑA        | BALTAZAR         | 17623317 | REMOTO                                 | SI | TECNICO ADMINISTRATIVO          | BAJO | NO APLICA | NO APLICA |
| 597 | SAAVEDRA  | ZAPATA      | MARCOS DEMETRIO  | 17541524 | SEMI PRESENCIAL                        | NO | TECNICO ADMINISTRATIVO          | BAJO | NO APLICA | NO APLICA |
| 598 | SAAVEDRA  | URIASTE     | JIMMY ALEXIS     | 42926727 | SEMI PRESENCIAL                        | NO | INSPECTOR DE OBRAS              | BAJO | NO APLICA | NO APLICA |
| 599 | SAAVEDRA  | CARHUATOCTO | CLEVER JOSE      | 17529537 | Licencia con goce de haber compensable | SI | SOPORTE TECNICO                 | BAJO | NO APLICA | NO APLICA |
| 600 | SAIRITUPA | VILLAFUERTE | ABEL NILO        | 09346267 | PRESENCIAL                             | NO | JEFE PLANEAMIENTO Y PRESUPUESTO | BAJO | NO APLICA | NO APLICA |
| 601 | SALAZAR   | QUIJANO     | MARGOTH SADITH   | 16795714 | REMOTO                                 | NO | ASISTENTE CONTABLE              | BAJO | NO APLICA | NO APLICA |
| 602 | SALAZAR   | VALDIVIA    | LUISA CAROLINA   | 16806221 | SEMI PRESENCIAL                        | NO | TECNICO ADMINISTRATIVO          | BAJO | NO APLICA | NO APLICA |
| 603 | SALAZAR   | OROZCO      | MERCEDES ADRIANA | 16437413 | REMOTO                                 | SI | TECNICO ADMINISTRATIVO          | BAJO | NO APLICA | NO APLICA |



**Sistema Integrado de Gestión**

**NIVEL 6: PLANES N°: PLA-SST-003**

**SG-SST**

**PLAN PARA LA VIGILANCIA, PREVENCIÓN Y CONTROL  
DEL COVID - 19 EN EL TRABAJO**

Fecha: Agosto 03/2021

Versión: 001

Página 98 de 183

|     |             |                  |                 |          |                 |    |                         |      |           |           |
|-----|-------------|------------------|-----------------|----------|-----------------|----|-------------------------|------|-----------|-----------|
| 604 | SALAZAR     | LOZADA           | CARLOS DUBERLY  | 16752502 | REMOTO          | SI | TECNICO ADMINISTRATIVO  | BAJO | NO APLICA | NO APLICA |
| 605 | SALAZAR     | NIQUEN           | CARMEN ANGELICA | 40306870 | REMOTO          | NO | SECRETARIADO            | BAJO | NO APLICA | NO APLICA |
| 606 | SALAZAR     | MONTALVO         | SHIRLEY MELISA  | 46328807 | SEMI PRESENCIAL | NO | LABORATORISTA           | BAJO | NO APLICA | NO APLICA |
| 607 | SALDARRIAGA | HEROS DE AGUILAR | MELISSA JULISSA | 17541594 | REMOTO          | SI | SECRETARIADO            | BAJO | NO APLICA | NO APLICA |
| 608 | SALHUANA    | GRANADOS         | MARIA TERESA    | 17538278 | REMOTO          | NO | CONTADOR                | BAJO | NO APLICA | NO APLICA |
| 609 | SAMAME      | MESTA            | JORGE LUIS      | 80644259 | PRESENCIAL      | NO | VIGILANTE               | BAJO | NO APLICA | NO APLICA |
| 610 | SANCHEZ     | CRUZADO          | JOSE KELVIN     | 41706506 | REMOTO          | NO | AUXILIAR ADMINISTRATIVO | BAJO | NO APLICA | NO APLICA |
| 611 | SANCHEZ     | SANDOVAL         | DEYSI NATALI    | 42566310 | PRESENCIAL      | NO | ENFERMERIA              | BAJO | NO APLICA | NO APLICA |
| 612 | SANCHEZ     | AURAZO           | OLGA YENI       | 16724641 | REMOTO          | SI | TECNICO ADMINISTRATIVO  | BAJO | NO APLICA | NO APLICA |
| 613 | SANCHEZ     | ROJAS            | MARY ELIZABETH  | 16661692 | PRESENCIAL      | NO | TECNICO ADMINISTRATIVO  | BAJO | NO APLICA | NO APLICA |
| 614 | SANCHEZ     | SUYON            | ROSA            | 17540750 | REMOTO          | SI | SECRETARIADO            | BAJO | NO APLICA | NO APLICA |





Sistema Integrado de Gestión

NIVEL 6: PLANES N°: PLA-SST-003

SG-SST

PLAN PARA LA VIGILANCIA, PREVENCIÓN Y CONTROL DEL COVID - 19 EN EL TRABAJO

Fecha: Agosto 03/2021

Versión: 001

Página 99 de 183

|     |          |           |                    |          |                 |    |                          |      |           |           |
|-----|----------|-----------|--------------------|----------|-----------------|----|--------------------------|------|-----------|-----------|
| 615 | SANCHEZ  | SERNAQUE  | ARTURO             | 45758191 | SEMI PRESENCIAL | NO | LABORATORISTA            | BAJO | NO APLICA | NO APLICA |
| 616 | SANDOVAL | IPANAQUE  | HIPOLITO           | 17559292 | SEMI PRESENCIAL | NO | TECNICO ADMINISTRATIVO   | BAJO | NO APLICA | NO APLICA |
| 617 | SANDOVAL | PAIVA     | MARLON ALAIN       | 16743932 | REMOTO          | SI | TECNICO ADMINISTRATIVO   | BAJO | NO APLICA | NO APLICA |
| 618 | SANDOVAL | SAAVEDRA  | ELSA GLADYS        | 17623463 | REMOTO          | SI | TECNICO ADMINISTRATIVO   | BAJO | NO APLICA | NO APLICA |
| 619 | SANDOVAL | DIAZ      | FRANCISCO ANDRES   | 16717510 | SEMI PRESENCIAL | SI | JEFE                     | BAJO | NO APLICA | NO APLICA |
| 620 | SANDOVAL | SANDOVAL  | SIXTO              | 17610221 | REMOTO          | SI | TECNICO ADMINISTRATIVO   | BAJO | NO APLICA | NO APLICA |
| 621 | SANDOVAL | PEREZ     | FELIX BALTAZAR     | 17536758 | PRESENCIAL      | NO | LIMPIEZA Y MANTENIMIENTO | BAJO | NO APLICA | NO APLICA |
| 622 | SANDOVAL | GUTIERREZ | PEDRO LUIS         | 16738148 | SEMI PRESENCIAL | NO | TECNICO ADMINISTRATIVO   | BAJO | NO APLICA | NO APLICA |
| 623 | SANDOVAL | SAAVEDRA  | HUMBERTO SEBASTIAN | 42991190 | PRESENCIAL      | NO | LIMPIEZA Y MANTENIMIENTO | BAJO | NO APLICA | NO APLICA |
| 624 | SANDOVAL | SERNAQUE  | HERMELINDA         | 16739225 | REMOTO          | SI | SECRETARIADO             | BAJO | NO APLICA | NO APLICA |
| 625 | SANGINEZ | OROZCO    | GUILLERMO          | 17526414 | REMOTO          | SI | CHOFER                   | BAJO | NO APLICA | NO APLICA |



**Sistema Integrado de Gestión**

**NIVEL 6: PLANES N°: PLA-SST-003**

**SG-SST**

**PLAN PARA LA VIGILANCIA, PREVENCIÓN Y CONTROL  
DEL COVID - 19 EN EL TRABAJO**

Fecha: Agosto 03/2021

Versión: 001

Página 100 de 183

|     |             |          |                 |          |  |             |                          |      |           |           |
|-----|-------------|----------|-----------------|----------|--|-------------|--------------------------|------|-----------|-----------|
| 626 | SANGUINEZ   | OROSCO   | JULIO CESAR     | 17541630 | PRESENCIAL                             | NO          | TECNICO GASFITERO        | BAJO | NO APLICA | NO APLICA |
| 627 | SANTA CRUZ  | MONJA    | JORGE MERCEDES  | 16738453 | REMOTO                                 | SI          | TECNICO ADMINISTRATIVO   | BAJO | NO APLICA | NO APLICA |
| 628 | SANTACRUZ   | CRUZ     | JOSE AMARO      | 17526196 | PRESENCIAL                             | NO          | LIMPIEZA Y MANTENIMIENTO | BAJO | NO APLICA | NO APLICA |
| 629 | SANTAMARIA  | GRANADOS | ELIANA GISSELA  | 16741418 | REMOTO                                 | SI          | TECNICO ADMINISTRATIVO   | BAJO | NO APLICA | NO APLICA |
| 630 | SANTAMARIA  | ANGELES  | JESUS LUIS      | 17632701 | REMOTO                                 | SI          | ASESOR LEGAL             | BAJO | NO APLICA | NO APLICA |
| 631 | SANTAMARIA  | VELIZ    | JOSE ANTONIO    | 17613029 | PRESENCIAL                             | NO          | LIMPIEZA Y MANTENIMIENTO | BAJO | NO APLICA | NO APLICA |
| 632 | SANTAMARIA  | INOÑAN   | JORGE ANTONIO   | 17555790 | SEMI PRESENCIAL                        | NO          | LABORATORISTA            | BAJO | NO APLICA | NO APLICA |
| 633 | SANTISTEBAN | FERREÑAN | MANUEL          | 17547545 | Licencia con goce de haber compensable | NO PRESENTO | BIBLIOTECARIO            | BAJO | NO APLICA | NO APLICA |
| 634 | SANTISTEBAN | SUCLUPE  | MARIA KATHERINE | 76167687 | REMOTO                                 | SI          | BASE DE DATOS            | BAJO | NO APLICA | NO APLICA |
| 635 | SANTISTEBAN | MORANTE  | ANA MARIA       | 17622803 | REMOTO                                 | NO          | SECRETARIADO             | BAJO | NO APLICA | NO APLICA |
| 636 | SANTISTEBAN | GRANADOS | LILIANA GASDEL  | 40093174 | REMOTO                                 | SI          | JEFE                     | BAJO | NO APLICA | NO APLICA |



Sistema Integrado de Gestión

NIVEL 6: PLANES N°: PLA-SST-003

SG-SST

PLAN PARA LA VIGILANCIA, PREVENCIÓN Y CONTROL DEL COVID - 19 EN EL TRABAJO

Fecha: Agosto 03/2021

Versión: 001

Página 101 de 183

|     |             |                |                           |          |  |             |                       |      |           |           |
|-----|-------------|----------------|---------------------------|----------|--|-------------|-----------------------|------|-----------|-----------|
| 637 | SANTISTEBAN | PECHE          | CARLOS ADOLFO             | 44731150 | PRESENCIAL                             | NO          | ECONOMISTA            | BAJO | NO APLICA | NO APLICA |
| 638 | SANTISTEBAN | PECHE          | JAVIER EFRAIN             | 16739636 | SEMI PRESENCIAL                        | NO          | DISEÑADOR GRAFICO     | BAJO | NO APLICA | NO APLICA |
| 639 | SANTISTEBAN | VALDERA        | ROLANDO                   | 17521150 | PRESENCIAL                             | NO          | AUXILIAR AGROPECUARIO | BAJO | NO APLICA | NO APLICA |
| 640 | SANTISTEBAN | FARROÑAN       | FORTUNATO                 | 17548542 | Licencia con goce de haber compensable | NO PRESENTE | LABORATORISTA         | BAJO | NO APLICA | NO APLICA |
| 641 | SANTOS      | MAYA           | HECTOR                    | 17531281 | LICENCIA SINDICAL                      | SI          | OBrero                | BAJO | NO APLICA | NO APLICA |
| 642 | SANTOS      | SANTISTEBAN    | MARIA MARISOL DEL ROSARIO | 80352987 | SEMI PRESENCIAL                        | SI          | SECRETARIADO          | BAJO | NO APLICA | NO APLICA |
| 643 | SARMIENTO   | OLAYA          | ESPERANZA ANGELICA        | 17539836 | REMOTO                                 | SI          | SECRETARIADO          | BAJO | NO APLICA | NO APLICA |
| 644 | SAUCEDO     | MEDINA DE INGA | MARIA AMPARO              | 16703861 | REMOTO                                 | NO          | SECRETARIADO          | BAJO | NO APLICA | NO APLICA |
| 645 | SAUCEDO     | GRADOS         | CARMEN DEL PILAR          | 17633488 | SEMI PRESENCIAL                        | SI          | SECRETARIADO          | BAJO | NO APLICA | NO APLICA |
| 646 | SECLÉN      | TANTALEAN      | DE ODAR CECILIA MARIA     | 17537624 | REMOTO                                 | NO          | SECRETARIADO          | BAJO | NO APLICA | NO APLICA |
| 647 | SECLÉN      | ESPIÑO         | LUIS ALBERTO              | 42341666 | REMOTO                                 | NO          | PSICOLOGO             | BAJO | NO APLICA | NO APLICA |

|   |                                     |  |
|---|-------------------------------------|--|
|  | <b>Sistema Integrado de Gestión</b> |  |
|   | <b>NIVEL 6: PLANES N°:</b>          | <b>PLA-SST-003</b>   |
| <input checked="" type="checkbox"/> <b>SG-SST</b>                                   |                                     | Fecha: Agosto 03/2021<br>Versión: 001<br>Página 102 de 183 |
| <b>PLAN PARA LA VIGILANCIA, PREVENCIÓN Y CONTROL DEL COVID – 19 EN EL TRABAJO</b>   |                                     |  |

|     |          |               |                    |          |  |    |                                    |      |           |           |
|-----|----------|---------------|--------------------|----------|--|----|------------------------------------|------|-----------|-----------|
| 648 | SECLN    | GUZMAN        | CLAUDIO GUSTAVO    | 80521526 | REMOTO                                 | NO | TECNICO ADMINISTRATIVO             | BAJO | NO APLICA | NO APLICA |
| 649 | SECLN    | BALDERA       | SEBASTIAN          | 17527794 | PRESENCIAL                             | NO | TRABAJADOR DE SERVICIOS (JARDINES) | BAJO | NO APLICA | NO APLICA |
| 650 | SECLN    | ICO           | ANGEL FLORENTINO   | 17543168 | PRESENCIAL                             | NO | LIMPIEZA Y MANTENIMIENTO           | BAJO | NO APLICA | NO APLICA |
| 651 | SECLN    | FERNANDEZ     | MILAGROS DEL PILAR | 17540454 | REMOTO                                 | SI | ASISTENTE ADMINISTRATIVO           | BAJO | NO APLICA | NO APLICA |
| 652 | SENCIO   | ALACHE        | EDITH ROSANNA      | 17609611 | REMOTO                                 | SI | SECRETARIADO                       | BAJO | NO APLICA | NO APLICA |
| 653 | SENCIO   | VDA DE NIZAMA | MERCEDES           | 17535801 | SEMI PRESENCIAL                        | SI | BIBLIOTECARIO                      | BAJO | NO APLICA | NO APLICA |
| 654 | SERNAQUE | LLONTOP       | CONCEPCION         | 17526351 | PRESENCIAL                             | NO | LIMPIEZA Y MANTENIMIENTO           | BAJO | NO APLICA | NO APLICA |
| 655 | SERNAQUE | BRACO         | MANUEL ANTONIO     | 17543164 | REMOTO                                 | SI | TECNICO ADMINISTRATIVO             | BAJO | NO APLICA | NO APLICA |
| 656 | SERNAQUE | RAMOS         | ERLY AMARITA       | 40363175 | REMOTO                                 | NO | SECRETARIADO                       | BAJO | NO APLICA | NO APLICA |
| 657 | SEVERINO | DAVILA        | JOSE HUMBERTO      | 17570412 | Licencia con goce de haber compensable | SI | LIMPIEZA Y MANTENIMIENTO           | BAJO | NO APLICA | NO APLICA |
| 658 | SIALER   | SANTISTEBAN   | APOLINARIO         | 41612103 | SEMI PRESENCIAL                        | SI | LIMPIEZA Y MANTENIMIENTO           | BAJO | NO APLICA | NO APLICA |



Sistema Integrado de Gestión

NIVEL 6: PLANES N°: PLA-SST-003

SG-SST

PLAN PARA LA VIGILANCIA, PREVENCIÓN Y CONTROL DEL COVID – 19 EN EL TRABAJO

Fecha: Agosto 03/2021

Versión: 001

Página 103 de 183

|     |          |            |                      |          |  |    |                          |      |           |           |
|-----|----------|------------|----------------------|----------|--|----|--------------------------|------|-----------|-----------|
| 659 | SIALER   | LOZADA     | CLOTILDE JANETH      | 16698516 | REMOTO                                 | SI | SECRETARIADO             | BAJO | NO APLICA | NO APLICA |
| 660 | SIANCAS  | VILLANUEVA | JEAN CARLO           | 40721341 | REMOTO                                 | SI | TECNICO ADMINISTRATIVO   | BAJO | NO APLICA | NO APLICA |
| 661 | SIESQUEN | CHAVEZ     | EDWIN                | 40477349 | PRESENCIAL                             | NO | CHOFER                   | BAJO | NO APLICA | NO APLICA |
| 662 | SILVA    | TORRES     | HERMES HERNAN        | 42340631 | Licencia con goce de haber compensable | NO | TECNICO ADMINISTRATIVO   | BAJO | NO APLICA | NO APLICA |
| 663 | SILVA    | TORRES     | JOSE ALBERTO         | 16783829 | REMOTO                                 | NO | AUXILIAR ADMINISTRATIVO  | BAJO | NO APLICA | NO APLICA |
| 664 | SILVA    | DE RIVERA  | MARIA LASTENIA       | 16444995 | REMOTO                                 | SI | ASISTENTE ADMINISTRATIVO | BAJO | NO APLICA | NO APLICA |
| 665 | SILVA    | TORRES     | ROSA ISABEL          | 40746988 | REMOTO                                 | NO | ASISTENTE ADMINISTRATIVO | BAJO | NO APLICA | NO APLICA |
| 666 | SILVA    | VALDERA    | CARMEN               | 17522153 | PRESENCIAL                             | SI | ASISTENTE ADMINISTRATIVO | BAJO | NO APLICA | NO APLICA |
| 667 | SILVA    | VALDERA    | JOSE ALBERTO         | 17534059 | PRESENCIAL                             | SI | ASISTENTE ADMINISTRATIVO | BAJO | NO APLICA | NO APLICA |
| 668 | SILVA    | SANCHEZ    | MARCO ANTONIO        | 44829122 | Licencia con goce de haber compensable | NO | LIMPIEZA Y MANTENIMIENTO | BAJO | NO APLICA | NO APLICA |
| 669 | SILVA    | SOLORZANO  | ELIZABETH DEL CARMEN | 16685583 | Licencia con goce de haber compensable | NO | SECRETARIADO             | BAJO | NO APLICA | NO APLICA |



**Sistema Integrado de Gestión**

**NIVEL 6: PLANES N°: PLA-SST-003**

**SG-SST**

**PLAN PARA LA VIGILANCIA, PREVENCIÓN Y CONTROL DEL COVID - 19 EN EL TRABAJO**

Fecha: Agosto 03/2021

Versión: 001

Página 104 de 183

|     |           |            |                 |          |  |    |                          |      |           |           |
|-----|-----------|------------|-----------------|----------|--|----|--------------------------|------|-----------|-----------|
| 670 | SILVA     | VALDERA    | VICENTE         | 17525296 | Licencia con goce de haber compensable | SI | AUXILIAR ADMINISTRATIVO  | BAJO | NO APLICA | NO APLICA |
| 671 | SILVA     | BABILONIA  | RICHAR DANIEL   | 42777979 | PRESENCIAL                             | NO | AUXILIAR DE LABORATORIO  | BAJO | NO APLICA | NO APLICA |
| 672 | SILVA     | VALDERA    | GENARO          | 17522284 | PRESENCIAL                             | NO | LIMPIEZA Y MANTENIMIENTO | BAJO | NO APLICA | NO APLICA |
| 673 | SILVA     | ALCANTARA  | SUSANA MELISSA  | 42908939 | SEMI PRESENCIAL                        | NO | INGENIERO DE SISTEMAS    | BAJO | NO APLICA | NO APLICA |
| 674 | SIRLOPU   | BARRETO    | EDWARD JOHN     | 17588713 | REMOTO                                 | NO | TECNICO ADMINISTRATIVO   | BAJO | NO APLICA | NO APLICA |
| 675 | SIRLOPU   | BARRETO    | SERGIO          | 17588906 | Licencia con goce de haber compensable | NO | CHOFER                   | BAJO | NO APLICA | NO APLICA |
| 676 | SOPLAPUCO | VILCHEZ    | VANNY JUDITH    | 43431229 | SEMI PRESENCIAL                        | SI | LABORATORISTA            | BAJO | NO APLICA | NO APLICA |
| 677 | SOPLAPUCO | VILCAMANGO | LUZ MARIBEL     | 41920809 | REMOTO                                 | NO | SECRETARIADO             | BAJO | NO APLICA | NO APLICA |
| 678 | SOSA      | TEMOCHE    | ROSARIO         | 17615204 | REMOTO                                 | NO | TECNICO ADMINISTRATIVO   | BAJO | NO APLICA | NO APLICA |
| 679 | SOSA      | MANTILLA   | MANUEL EVARISTO | 17531736 | PRESENCIAL                             | SI | TECNICO ADMINISTRATIVO   | BAJO | NO APLICA | NO APLICA |
| 680 | SOSA      | TEMOCHE    | GRISELDA        | 17640087 | REMOTO                                 | NO | SECRETARIADO             | BAJO | NO APLICA | NO APLICA |



Sistema Integrado de Gestión

NIVEL 6: PLANES N°: PLA-SST-003

SG-SST

Fecha: Agosto 03/2021

Versión: 001

Página 105 de 183

PLAN PARA LA VIGILANCIA, PREVENCIÓN Y CONTROL DEL COVID - 19 EN EL TRABAJO

|     |           |          |                    |          |                 |    |                        |      |           |           |
|-----|-----------|----------|--------------------|----------|-----------------|----|------------------------|------|-----------|-----------|
| 681 | SOTIL     | TABOADA  | CARMEN DALILA      | 17633059 | REMOTO          | SI | TECNICO ADMINISTRATIVO | BAJO | NO APLICA | NO APLICA |
| 682 | SOTOMAYOR | NICOLINI | ZOILA MERCEDES     | 16413335 | REMOTO          | NO | JEFE                   | BAJO | NO APLICA | NO APLICA |
| 683 | SUAREZ    | AREVALO  | NANCY ELIZABETH    | 16528378 | REMOTO          | NO | ADMINISTRADOR          | BAJO | NO APLICA | NO APLICA |
| 684 | SUAREZ    | BECERRA  | DENISSE MARGARITA  | 43130644 | SEMI PRESENCIAL | NO | SECRETARIADO           | BAJO | NO APLICA | NO APLICA |
| 685 | SUYON     | GAMARRA  | SARA               | 40093864 | REMOTO          | NO | SECRETARIADO           | BAJO | NO APLICA | NO APLICA |
| 686 | TABOADA   | VELIZ    | ROSEMARY ELIZABETH | 17542384 | PRESENCIAL      | NO | JEFE                   | BAJO | NO APLICA | NO APLICA |
| 687 | TAFUR     | NAMUCHE  | SILVIA EDELMIRA    | 17539035 | SEMI PRESENCIAL | NO | SECRETARIADO           | BAJO | NO APLICA | NO APLICA |
| 688 | TAFUR     | INFANTE  | JUAN MANUEL        | 16765978 | REMOTO          | SI | TECNICO ADMINISTRATIVO | BAJO | NO APLICA | NO APLICA |
| 689 | TAFUR     | DIAZ     | ALEX JESUS         | 43533308 | REMOTO          | NO | ECONOMISTA             | BAJO | NO APLICA | NO APLICA |
| 690 | TAFUR     | NAMUCHE  | CELINA DEL MILAGRO | 17521771 | REMOTO          | SI | SECRETARIADO           | BAJO | NO APLICA | NO APLICA |
| 691 | TANCA     | SUTTA    | RUTH MARLENI       | 29605632 | REMOTO          | SI | SECRETARIADO           | BAJO | NO APLICA | NO APLICA |



**Sistema Integrado de Gestión**

**NIVEL 6: PLANES N°: PLA-SST-003**

SG-SST

**PLAN PARA LA VIGILANCIA, PREVENCIÓN Y CONTROL DEL COVID – 19 EN EL TRABAJO**

Fecha: Agosto 03/2021

Versión: 001

Página 106 de 183

|     |           |            |                   |          |  |    |                                    |      |           |           |
|-----|-----------|------------|-------------------|----------|--|----|------------------------------------|------|-----------|-----------|
| 692 | TANTARICO | MONJA      | WALTER            | 17534507 | PRESENCIAL                             | NO | TRABAJADOR DE SERVICIOS (JARDINES) | BAJO | NO APLICA | NO APLICA |
| 693 | TANTARICO | MONJA      | JUAN MANUEL       | 17540156 | REMOTO                                 | NO | TECNICO ADMINISTRATIVO             | BAJO | NO APLICA | NO APLICA |
| 694 | TAPIA     | BARDALES   | LARRY ANDERSON    | 43254797 | REMOTO                                 | NO | TECNICO ADMINISTRATIVO             | BAJO | NO APLICA | NO APLICA |
| 695 | TAPIA     | GAYOSO     | DEISE ANCIVIA     | 16468678 | Licencia con goce de haber compensable | SI | SECRETARIADO                       | BAJO | NO APLICA | NO APLICA |
| 696 | TARRILLO  | NUÑEZ      | MARCIAL GILBERTO  | 42615582 | PRESENCIAL                             | NO | LIMPIEZA Y MANTENIMIENTO           | BAJO | NO APLICA | NO APLICA |
| 697 | TEJADA    | MORANTE    | FRANCISCO AUGUSTO | 17531308 | PRESENCIAL                             | NO | TECNICO ADMINISTRATIVO             | BAJO | NO APLICA | NO APLICA |
| 698 | TEJADA    | SANTAMARIA | ERNESTO           | 17547829 | SEMI PRESENCIAL                        | NO | AUXILIAR ADMINISTRATIVO            | BAJO | NO APLICA | NO APLICA |
| 699 | TEJADA    | ACOSTA     | SEBASTIAN         | 17520706 | SEMI PRESENCIAL                        | SI | LIMPIEZA Y MANTENIMIENTO           | BAJO | NO APLICA | NO APLICA |
| 700 | TELLO     | ROSALES    | LUZMILA ANTONIA   | 17629419 | REMOTO                                 | NO | JEFE                               | BAJO | NO APLICA | NO APLICA |
| 701 | TERAN     | FLORES     | JESUS AURELIANO   | 45470669 | PRESENCIAL                             | NO | LABORATORISTA                      | BAJO | NO APLICA | NO APLICA |
| 702 | TIRADO    | RUIZ       | JAIME             | 40297738 | SEMI PRESENCIAL                        | SI | LABORATORISTA                      | BAJO | NO APLICA | NO APLICA |





**Sistema Integrado de Gestión**

**NIVEL 6: PLANES N°: PLA-SST-003**

SG-SST

**PLAN PARA LA VIGILANCIA, PREVENCIÓN Y CONTROL DEL COVID – 19 EN EL TRABAJO**

Fecha: Agosto 03/2021

Versión: 001

Página 107 de 183

|     |            |                   |                        |          |  |             |                          |      |           |           |
|-----|------------|-------------------|------------------------|----------|--|-------------|--------------------------|------|-----------|-----------|
| 703 | TORRES     | DIAZ              | MARIA CARMEN DEL PILAR | 16645820 | REMOTO                                 | SI          | JEFE                     | BAJO | NO APLICA | NO APLICA |
| 704 | TORRES     | AROSEMENA         | JOSE LUIS              | 16732303 | REMOTO                                 | SI          | JEFE                     | BAJO | NO APLICA | NO APLICA |
| 705 | TORRES     | AROSEMENA         | CHRISTIAN ALEXANDER    | 16766311 | PRESENCIAL                             | SI          | LIMPIEZA Y MANTENIMIENTO | BAJO | NO APLICA | NO APLICA |
| 706 | TOVAR      | SANCHEZ           | CESAR LY               | 43995304 | REMOTO                                 | NO          | TECNICO ADMINISTRATIVO   | BAJO | NO APLICA | NO APLICA |
| 707 | TOVAR      | SANCHEZ           | MARITZA NOEMI          | 80640604 | SEMI PRESENCIAL                        | NO          | TECNICO ADMINISTRATIVO   | BAJO | NO APLICA | NO APLICA |
| 708 | TUÑOQUE    | SENCIO DE PAREDES | SUGEY MILAGROS         | 17633349 | REMOTO                                 | SI          | SECRETARIADO             | BAJO | NO APLICA | NO APLICA |
| 709 | UGAZ       | CHUPILLON         | LIZ VIVIANA            | 40662222 | REMOTO                                 | NO          | TECNICO ADMINISTRATIVO   | BAJO | NO APLICA | NO APLICA |
| 710 | URUPEQUE   | PACHERRES         | RAUL ENRIQUE           | 17536771 | Licencia con goce de haber compensable | SI          | LIMPIEZA Y MANTENIMIENTO | BAJO | NO APLICA | NO APLICA |
| 711 | VALDERA    | SILVA             | RAUL                   | 17523403 | SEMI PRESENCIAL                        | NO PRESENTO | BIBLIOTECARIO            | BAJO | NO APLICA | NO APLICA |
| 712 | VALDIVIEZO | CASTILLO          | HECTOR                 | 03656626 | PRESENCIAL                             | SI          | CHOFER                   | BAJO | NO APLICA | NO APLICA |
| 713 | VALDIVIEZO | INOÑAN            | JULIE CAROLINA         | 16743853 | REMOTO                                 | SI          | TECNICO ADMINISTRATIVO   | BAJO | NO APLICA | NO APLICA |



**Sistema Integrado de Gestión**

**NIVEL 6: PLANES N°: PLA-SST-003**

**SG-SST**

Fecha: Agosto 03/2021

Versión: 001

Página 108 de 183

**PLAN PARA LA VIGILANCIA, PREVENCIÓN Y CONTROL DEL COVID – 19 EN EL TRABAJO**

|     |            |            |                    |          |            |    |                          |      |           |           |
|-----|------------|------------|--------------------|----------|------------|----|--------------------------|------|-----------|-----------|
| 714 | VALLADARES | MERINO     | CLEVER             | 45704833 | REMOTO     | SI | BIBLIOTECARIO            | BAJO | NO APLICA | NO APLICA |
| 715 | VALLEJOS   | LÓPEZ      | ELVIS ANTERO       | 16727370 | REMOTO     | NO | JEFE                     | BAJO | NO APLICA | NO APLICA |
| 716 | VARGAS     | CCORA      | ELIZABETH AURORA   | 16704908 | REMOTO     | NO | TECNICO ADMINISTRATIVO   | BAJO | NO APLICA | NO APLICA |
| 717 | VARIAS     | PANTA      | ANA LUZ            | 17524560 | REMOTO     | SI | ASISTENTE ADMINISTRATIVO | BAJO | NO APLICA | NO APLICA |
| 718 | VASQUEZ    | DIAZ       | CECILIA DEL CARMEN | 72973116 | REMOTO     | NO | LABORATORISTA            | BAJO | NO APLICA | NO APLICA |
| 719 | VASQUEZ    | CASTRO     | LUZ MARIA          | 16426712 | REMOTO     | NO | JEFE                     | BAJO | NO APLICA | NO APLICA |
| 720 | VASQUEZ    | GAMONAL    | JUDITH MERCEDES    | 42084364 | REMOTO     | SI | SECRETARIADO             | BAJO | NO APLICA | NO APLICA |
| 721 | VASQUEZ    | MOREY      | MARIA ELIZABETH    | 16431792 | REMOTO     | SI | SECRETARIADO             | BAJO | NO APLICA | NO APLICA |
| 722 | VASQUEZ    | BUSTAMANTE | JULIO BELIN        | 16671452 | PRESENCIAL | NO | LIMPIEZA Y MANTENIMIENTO | BAJO | NO APLICA | NO APLICA |
| 723 | VASQUEZ    | YABE       | MARIA DEL PILAR    | 16550080 | REMOTO     | SI | SECRETARIADO             | BAJO | NO APLICA | NO APLICA |
| 724 | VASQUEZ    | MECHAN     | PATRICIA PAOLA     | 43934571 | REMOTO     | SI | SECRETARIADO             | BAJO | NO APLICA | NO APLICA |



Sistema Integrado de Gestión

NIVEL 6: PLANES N°: PLA-SST-003

SG-SST

Fecha: Agosto 03/2021

Versión: 001

Página 109 de 183

PLAN PARA LA VIGILANCIA, PREVENCIÓN Y CONTROL DEL COVID - 19 EN EL TRABAJO

|     |           |              |                  |          |                 |             |                              |      |           |           |
|-----|-----------|--------------|------------------|----------|-----------------|-------------|------------------------------|------|-----------|-----------|
| 725 | VASQUEZ   | HORNA        | DEISY MARITZA    | 43174352 | SUSPENDIDO      | NO          | ASISTENTE ADMINISTRATIVO     | BAJO | NO APLICA | NO APLICA |
| 726 | VASQUEZ   | HOYOS        | ALVARO           | 80214918 | SEMI PRESENCIAL | NO          | SOPORTE TECNICO              | BAJO | NO APLICA | NO APLICA |
| 727 | VEGA      | DE SALAZAR   | GLADYS ELIZABETH | 16463675 | REMOTO          | SI          | TECNICO ADMINISTRATIVO       | BAJO | NO APLICA | NO APLICA |
| 728 | VELA      | PORTOCARRERO | JACINTO          | 33655232 | PRESENCIAL      | SI          | TECNICO AGROPECUARIO         | BAJO | NO APLICA | NO APLICA |
| 729 | VELASQUEZ | BACA         | LUIS ALBERTO     | 16482464 | PRESENCIAL      | SI          | RESPONSABLE DE ALMACEN       | BAJO | NO APLICA | NO APLICA |
| 730 | VELASQUEZ | GARCIA       | JAI ME EDUARDO   | 16738460 | SEMI PRESENCIAL | NO          | INGENIERO MECANICO ELECTRICO | BAJO | NO APLICA | NO APLICA |
| 731 | VELASQUEZ | CUMPA        | JUANA            | 42110724 | REMOTO          | NO          | SECRETARIO                   | BAJO | NO APLICA | NO APLICA |
| 732 | VELEZ     | PAZ          | LUIS VICENTE     | 17624301 | REMOTO          | NO          | ASISTENTE CONTABLE           | BAJO | NO APLICA | NO APLICA |
| 733 | VELEZMORO | DELGADO      | LUZ MARIELA      | 17620421 | REMOTO          | NO PRESENTO | NUTRICIONISTA                | BAJO | NO APLICA | NO APLICA |
| 734 | VELIZ     | YCO          | JOSE YVAN        | 16746580 | PRESENCIAL      | NO          | AUXILIAR ADMINISTRATIVO      | BAJO | NO APLICA | NO APLICA |
| 735 | VELIZ     | NARBAIZA     | JOSE ANTONIO     | 16783974 | PRESENCIAL      | NO          | ABOGADO                      | BAJO | NO APLICA | NO APLICA |



**Sistema Integrado de Gestión**

**NIVEL 6: PLANES N°:** PLA-SST-003

**SG-SST**

**PLAN PARA LA VIGILANCIA, PREVENCIÓN Y CONTROL DEL COVID – 19 EN EL TRABAJO**

**Fecha:** Agosto 03/2021

**Versión:** 001

Página 110 de 183

|     |         |            |                       |          |                 |    |                          |      |           |           |
|-----|---------|------------|-----------------------|----------|-----------------|----|--------------------------|------|-----------|-----------|
| 736 | VENTURA | MARTINEZ   | JOSE MIGUEL           | 41387679 | PRESENCIAL      | NO | LIMPIEZA Y MANTENIMIENTO | BAJO | NO APLICA | NO APLICA |
| 737 | VENTURA | SANCHEZ    | ENCARNACION           | 17533666 | PRESENCIAL      | NO | CHOPER                   | BAJO | NO APLICA | NO APLICA |
| 738 | VENTURA | BALDERA    | LUZ GARDENIA          | 17640674 | SEMI PRESENCIAL | NO | LIMPIEZA Y MANTENIMIENTO | BAJO | NO APLICA | NO APLICA |
| 739 | VENTURA | SANCHEZ    | BALTAZAR              | 17530199 | PRESENCIAL      | NO | LIMPIEZA Y MANTENIMIENTO | BAJO | NO APLICA | NO APLICA |
| 740 | VENTURA | CHOZO      | JOSE WALTER           | 41399672 | SEMI PRESENCIAL | NO | SOPORTE TECNICO          | BAJO | NO APLICA | NO APLICA |
| 741 | VENTURA | ROSADO     | MAGNA RAQUEL          | 17527307 | REMOTO          | NO | SECRETARIADO             | BAJO | NO APLICA | NO APLICA |
| 742 | VERA    | POZO       | OLIVIA ISABEL MORAIMA | 40097234 | REMOTO          | SI | SECRETARIADO             | BAJO | NO APLICA | NO APLICA |
| 743 | VERA    | CALDERON   | FAUSTA MARIA          | 16491941 | REMOTO          | SI | SECRETARIADO             | BAJO | NO APLICA | NO APLICA |
| 744 | VIDARTE | ENRIQUEZ   | RICARDO JAVIER        | 16550285 | PRESENCIAL      | NO | TECNICO ADMINISTRATIVO   | BAJO | NO APLICA | NO APLICA |
| 745 | VIDARTE | ANCHAY     | ANA MARIA             | 16693558 | REMOTO          | NO | SECRETARIADO             | BAJO | NO APLICA | NO APLICA |
| 746 | VIDARTE | VERASTEGUI | MARTHA TERESA         | 17538042 | REMOTO          | SI | SECRETARIADO             | BAJO | NO APLICA | NO APLICA |



Sistema Integrado de Gestión

NIVEL 6: PLANES N°: PLA-SST-003

SG-SST

Fecha: Agosto 03/2021

Versión: 001

Página 111 de 183

PLAN PARA LA VIGILANCIA, PREVENCIÓN Y CONTROL DEL COVID - 19 EN EL TRABAJO

|     |            |             |                  |          |                 |             |                          |      |           |           |
|-----|------------|-------------|------------------|----------|-----------------|-------------|--------------------------|------|-----------|-----------|
| 747 | VIDAURRE   | SANTISTEBAN | ELIBERTO         | 17541841 | PRESENCIAL      | NO          | LIMPIEZA Y MANTENIMIENTO | BAJO | NO APLICA | NO APLICA |
| 748 | VILCA      | PEREZ       | JORGE LORENZO    | 16497317 | REMOTO          | SI          | TECNICO ADMINISTRATIVO   | BAJO | NO APLICA | NO APLICA |
| 749 | VILCHEZ    | URPEQUE     | GLORIA FABIA     | 17533153 | SEMI PRESENCIAL | SI          | SECRETARIADO             | BAJO | NO APLICA | NO APLICA |
| 750 | VILCHEZ    | ESCURRA     | LUIS ALBERTO     | 17636002 | REMOTO          | NO          | TECNICO ADMINISTRATIVO   | BAJO | NO APLICA | NO APLICA |
| 751 | VILCHEZ    | TORRES      | MIRTHA           | 16673768 | REMOTO          | NO          | SECRETARIADO             | BAJO | NO APLICA | NO APLICA |
| 752 | VILLACORTA | DIAZ        | VICTOR JOSE      | 07452297 | SEMI PRESENCIAL | NO          | ARQUITECTO               | BAJO | NO APLICA | NO APLICA |
| 753 | VILLANUEVA | GONZALES    | NARCISA DE JESUS | 16713178 | REMOTO          | NO          | SECRETARIADO             | BAJO | NO APLICA | NO APLICA |
| 754 | VILLEGAS   | AGUINAGA    | GLORIA MARLENY   | 16704479 | REMOTO          | SI          | SECRETARIADO             | BAJO | NO APLICA | NO APLICA |
| 755 | VISCONDE   | BELTRAN     | CRISTIAN DAVID   | 41905426 | SEMI PRESENCIAL | NO          | LABORATORISTA            | BAJO | NO APLICA | NO APLICA |
| 756 | YALTA      | VALLEJOS    | JUAN FERNANDO    | 41693143 | PRESENCIAL      | NO PRESENTO | INVENTARIADOR            | BAJO | NO APLICA | NO APLICA |
| 757 | YAUCE      | CHERO       | ELENA            | 16738092 | REMOTO          | SI          | SECRETARIADO             | BAJO | NO APLICA | NO APLICA |



**Sistema Integrado de Gestión**

**NIVEL 6: PLANES N°: PLA-SST-003**

**SG-SST**

Fecha: Agosto 03/2021

Versión: 001

Página 112 de 183

**PLAN PARA LA VIGILANCIA, PREVENCIÓN Y CONTROL DEL COVID – 19 EN EL TRABAJO**

|     |           |           |                  |          |  |    |                          |      |           |           |
|-----|-----------|-----------|------------------|----------|--|----|--------------------------|------|-----------|-----------|
| 758 | YBORRA    | SARMIENTO | JOSE ALBERTO     | 16482020 | REMOTO                                 | SI | INGENIERO CIVIL          | BAJO | NO APLICA | NO APLICA |
| 759 | YERREN    | CALLE     | PAOLA EDITH      | 41298721 | REMOTO                                 | NO | LABORATORISTA            | BAJO | NO APLICA | NO APLICA |
| 760 | YOVERA    | VILLASIS  | JOSE EDUARDO     | 33588678 | PRESENCIAL                             | NO | LIMPIEZA Y MANTENIMIENTO | BAJO | NO APLICA | NO APLICA |
| 761 | YOVERA    | PRADA     | OSWALDO          | 17523567 | SEMI PRESENCIAL                        | NO | TECNICO ADMINISTRATIVO   | BAJO | NO APLICA | NO APLICA |
| 762 | YPANAUQUE | ACOSTA    | GENARO           | 17539993 | REMOTO                                 | NO | RECAUDADOR               | BAJO | NO APLICA | NO APLICA |
| 763 | YUPTON    | ZEÑA      | YENY MADALEYNE   | 17602679 | REMOTO                                 | NO | SECRETARIADO             | BAJO | NO APLICA | NO APLICA |
| 764 | ZAMBRANO  | VEGA      | JOSE TEODORO     | 27286557 | Licencia con goce de haber compensable | NO | TECNICO ADMINISTRATIVO   | BAJO | NO APLICA | NO APLICA |
| 765 | ZAMORA    | NEVADO    | ROBERTO FERNANDO | 16710124 | PRESENCIAL                             | NO | LABORATORISTA            | BAJO | NO APLICA | NO APLICA |
| 766 | ZAPATA    | ALARCON   | LOURDES MIRTHA   | 16739488 | SEMI PRESENCIAL                        | SI | SECRETARIADO             | BAJO | NO APLICA | NO APLICA |
| 767 | ZAPATA    | BLANCO    | JUAN MANUEL      | 16784084 | REMOTO                                 | NO | ENTRENADOR DE DEPORTES   | BAJO | NO APLICA | NO APLICA |
| 768 | ZAPATA    | ALARCON   | ANA LUZ          | 40266573 | REMOTO                                 | NO | TECNICO ADMINISTRATIVO   | BAJO | NO APLICA | NO APLICA |



Sistema Integrado de Gestión

NIVEL 6: PLANES N°: PLA-SST-003

SG-SST

PLAN PARA LA VIGILANCIA, PREVENCIÓN Y CONTROL DEL COVID – 19 EN EL TRABAJO

Fecha: Agosto 03/2021

Versión: 001

Página 113 de 183

|     |          |           |                |          |  |    |                          |      |           |           |
|-----|----------|-----------|----------------|----------|--|----|--------------------------|------|-----------|-----------|
| 769 | ZAPATA   | MEOÑO     | LUCY GRACIELA  | 41417604 | REMOTO                                 | SI | SECRETARIADO             | BAJO | NO APLICA | NO APLICA |
| 770 | ZEÑA     | ESTELA    | ROXANA         | 16681398 | REMOTO                                 | SI | SECRETARIADO             | BAJO | NO APLICA | NO APLICA |
| 771 | ZEÑA     | DEL VALLE | JOSE ELIAS     | 17571060 | Licencia con goce de haber compensable | SI | TECNICO ADMINISTRATIVO   | BAJO | NO APLICA | NO APLICA |
| 772 | ZORRILLA | PEZO      | JUAN FRANCISCO | 17540441 | SEMI PRESENCIAL                        | SI | LIMPIEZA Y MANTENIMIENTO | BAJO | NO APLICA | NO APLICA |
| 773 | ZORRILLA | NOVOA     | CARLOS         | 17611014 | Licencia con goce de haber compensable | SI | BIBLIOTECARIO            | BAJO | NO APLICA | NO APLICA |
| 774 | ZUNINI   | CHIRA     | DINA SOLEDAD   | 17537620 | REMOTO                                 | SI | TECNICO ADMINISTRATIVO   | BAJO | NO APLICA | NO APLICA |
| 775 | ZUTA     | MARTINEZ  | RONAL ENRIQUE  | 43169598 | PRESENCIAL                             | SI | LIMPIEZA Y MANTENIMIENTO | BAJO | NO APLICA | NO APLICA |

Personal Docente

|   |                |
|---|----------------|
| <b>Sistema Integrado de Gestión</b>   |                |
| <b>NIVEL 6: PLANES N°:</b>  | PLA-SST-003    |
| <input checked="" type="checkbox"/> SG-SST  |                |
| <b>PLAN PARA LA VIGILANCIA, PREVENCIÓN Y CONTROL DEL COVID - 19 EN EL TRABAJO</b> |                |
| Fecha:  | Agosto 03/2021 |
| Versión:  | 001            |
| Página 114 de 183   |                |

| N° | Apellido Paterno | Apellido Materno | NOMBRES         | DNI      | MODALIDAD DE TRABAJO | FACTOR DE RIESGO (COMORBILIDAD) SI / NO | PUESTO DE TRABAJO | NIVEL DE RIESGO PARA COVID-19 | REINICIO DE ACTIVIDADES (REINGRESO / REINCORPORACIÓN) | FECHA DE REINICIO DE ACTIVIDADES |
|----|------------------|------------------|-----------------|----------|----------------------|---|-------------------|-------------------------------|---|----------------------------------|
| 1  | VENTURA          | BRAVO            | ERNESTO ELIAS   | 45921770 | REMOTO               | NO                                      | DOCENTE           | BAJO                          | NO APLICA   | NO APLICA                        |
| 2  | SANCHEZ          | AYEN             | JANNIER AVELINO | 45474367 | REMOTO               | NO                                      | DOCENTE           | BAJO                          | NO APLICA   | NO APLICA                        |
| 3  | VARGAS           | SAAVEDRA         | MIRIAN JESSENIA | 44998129 | REMOTO               | SI                                      | DOCENTE           | BAJO                          | NO APLICA   | NO APLICA                        |
| 4  | SUCLUPE          | FARRO            | ERICK GIANCARLO | 44137703 | REMOTO               | NO                                      | DOCENTE           | BAJO                          | NO APLICA   | NO APLICA                        |
| 5  | FLORES           | OLIVOS           | ABDEL JAVIER    | 43440874 | REMOTO               | NO                                      | DOCENTE           | BAJO                          | NO APLICA   | NO APLICA                        |
| 6  | NEVADO           | CHAUCA           | MERLY DEL ROCIO | 43578283 | REMOTO               | NO                                      | DOCENTE           | BAJO                          | NO APLICA   | NO APLICA                        |
| 7  | CORDOVA          | NUÑEZ            | RODIL LEODAN    | 42877603 | REMOTO               | SI                                      | DOCENTE           | BAJO                          | NO APLICA   | NO APLICA                        |
| 8  | CHUNG            | CUMPA            | RENZO BRUNO     | 42105255 | REMOTO               | NO                                      | DOCENTE           | BAJO                          | NO APLICA   | NO APLICA                        |
| 9  | BOCANEGRA        | CAMPOS           | SEGUNDO ERNESTO | 42292166 | REMOTO               | NO PRESENTO                             | DOCENTE           | BAJO                          | NO APLICA   | NO APLICA                        |





**Sistema Integrado de Gestión**

**NIVEL 6: PLANES N°:** PLA-SST-003

SG-SST

**PLAN PARA LA VIGILANCIA, PREVENCIÓN Y CONTROL  
DEL COVID – 19 EN EL TRABAJO**

Fecha: Agosto 03/2021

Versión: 001

Página 115 de 183

|    |            |           |                      |          |        |    |         |      |           |           |
|----|------------|-----------|----------------------|----------|--------|----|---------|------|-----------|-----------|
| 10 | TORRES     | MALCA     | MARGARITA HORMECINDA | 42420542 | REMOTO | NO | DOCENTE | BAJO | NO APLICA | NO APLICA |
| 11 | CHIRINOS   | FERNANDEZ | DANESSA LISBETH      | 41385979 | REMOTO | NO | DOCENTE | BAJO | NO APLICA | NO APLICA |
| 12 | CAMPOVERDE | VENTURA   | GIANNINA             | 41699367 | REMOTO | SI | DOCENTE | BAJO | NO APLICA | NO APLICA |
| 13 | MAQUEN     | NIÑO      | GISELLA LUISA ELENA  | 41747228 | REMOTO | NO | DOCENTE | BAJO | NO APLICA | NO APLICA |
| 14 |            | VALLEJOS  | MONICA TATIANA       | 41573030 | REMOTO | NO | DOCENTE | BAJO | NO APLICA | NO APLICA |
| 15 | COLINA     | MORENO    | MARY ISABEL          | 40997649 | REMOTO | SI | DOCENTE | BAJO | NO APLICA | NO APLICA |
| 16 | PASACHE    | CHAPOÑAN  | ROSO PROSPERO        | 41258280 | REMOTO | NO | DOCENTE | BAJO | NO APLICA | NO APLICA |
| 17 | ROMERO     | CORTEZ    | OSCAR UCHELLY        | 41812294 | REMOTO | NO | DOCENTE | BAJO | NO APLICA | NO APLICA |
| 18 | HUAMAN     | PAREDES   | AURELIA DEL ROSARIO  | 41371834 | REMOTO | SI | DOCENTE | BAJO | NO APLICA | NO APLICA |
| 19 | REUPO      | VALLEJOS  | RAUL EDUARDO         | 41465042 | REMOTO | NO | DOCENTE | BAJO | NO APLICA | NO APLICA |
| 20 | SANCHEZ    | CORONADO  | CARLOS ALBERTO       | 41216213 | REMOTO | NO | DOCENTE | BAJO | NO APLICA | NO APLICA |



**Sistema Integrado de Gestión**

**NIVEL 6: PLANES N°:** PLA-SST-003

SG-SST

**PLAN PARA LA VIGILANCIA, PREVENCIÓN Y CONTROL DEL COVID - 19 EN EL TRABAJO**

Fecha: Agosto 03/2021

Versión: 001

Página 116 de 183

|    |           |            |                  |          |        |             |         |      |           |           |
|----|-----------|------------|------------------|----------|--------|-------------|---------|------|-----------|-----------|
| 21 | HERNANDEZ | DOMADOR    | VIVIANA          | 40989347 | REMOTO | SI          | DOCENTE | BAJO | NO APLICA | NO APLICA |
| 22 | TERAN     | SANTA CRUZ | FRANKLIN EDINSON | 42249955 | REMOTO | NO          | DOCENTE | BAJO | NO APLICA | NO APLICA |
| 23 | CASTRO    | ESPINOZA   | ANGELA YANINA    | 41594984 | REMOTO | NO          | DOCENTE | BAJO | NO APLICA | NO APLICA |
| 24 | AZULA     | DIAZ       | CARLOS ALBERTO   | 41400875 | REMOTO | NO          | DOCENTE | BAJO | NO APLICA | NO APLICA |
| 25 | CHAMAN    | CABRERA    | LUCIA ISABEL     | 40866057 | REMOTO | NO PRESENTO | DOCENTE | BAJO | NO APLICA | NO APLICA |
| 26 | AREVALO   | RIOJA      | LUZ ELENA        | 40719450 | REMOTO | NO          | DOCENTE | BAJO | NO APLICA | NO APLICA |
| 27 | VILLEGAS  | CUBAS      | JUAN ELIAS       | 80103991 | REMOTO | NO          | DOCENTE | BAJO | NO APLICA | NO APLICA |
| 28 | TORRES    | CASTRO     | NICOLAS AGUSTIN  | 41010050 | REMOTO | NO          | DOCENTE | BAJO | NO APLICA | NO APLICA |
| 29 | OLAVARRIA | PAZ        | JESUS BERNARDO   | 40388780 | REMOTO | NO          | DOCENTE | BAJO | NO APLICA | NO APLICA |
| 30 | HUANGAL   | CASTAÑEDA  | NELSON ENRIQUE   | 40774977 | REMOTO | SI          | DOCENTE | BAJO | NO APLICA | NO APLICA |
| 31 | GRANADOS  | BARRETO    | JUAN CARLOS      | 40600973 | REMOTO | NO          | DOCENTE | BAJO | NO APLICA | NO APLICA |



Sistema Integrado de Gestión

NIVEL 6: PLANES N°: PLA-SST-003

SG-SST

PLAN PARA LA VIGILANCIA, PREVENCIÓN Y CONTROL DEL COVID - 19 EN EL TRABAJO

Fecha: Agosto 03/2021

Versión: 001

Página 117 de 183

|    |              |            |                        |          |        |             |         |      |           |           |
|----|--------------|------------|------------------------|----------|--------|-------------|---------|------|-----------|-----------|
| 32 | ÑAÑEZ        | AGUILAR    | JUAN CARLOS            | 80485151 | REMOTO | NO          | DOCENTE | BAJO | NO APLICA | NO APLICA |
| 33 | DEL CASTILLO | CASTRO     | CONSUELO IVONNE        | 16802175 | REMOTO | NO PRESENTO | DOCENTE | BAJO | NO APLICA | NO APLICA |
| 34 | CASTAÑEDA    | VASQUEZ    | YASMY FIORELLA         | 17640685 | REMOTO | NO          | DOCENTE | BAJO | NO APLICA | NO APLICA |
| 35 | MALDONADO    | GOMEZ      | WINSTON IVAN           | 40267883 | REMOTO | SI          | DOCENTE | BAJO | NO APLICA | NO APLICA |
| 36 | CELIS        | BRAVO      | PERCY JAVIER           | 40033164 | REMOTO | NO          | DOCENTE | BAJO | NO APLICA | NO APLICA |
| 37 | HUANCAS      | DE LA CRUZ | WILMER CASELY          | 42824947 | REMOTO | NO          | DOCENTE | BAJO | NO APLICA | NO APLICA |
| 38 | CHAYAN       | COLOMA     | ALEJANDRO              | 41004147 | REMOTO | NO          | DOCENTE | BAJO | NO APLICA | NO APLICA |
| 39 | CASTAÑEDA    | REQUEJO    | JHON DANY              | 40231633 | REMOTO | SI          | DOCENTE | BAJO | NO APLICA | NO APLICA |
| 40 | PEREZ        | RIOJAS     | SHEYLA VANNINA MILUSKA | 40183040 | REMOTO | SI          | DOCENTE | BAJO | NO APLICA | NO APLICA |
| 41 | DEL CARPIO   | HERNÁNDEZ  | SERGIO RAFAEL BERNARDO | 40158939 | REMOTO | NO          | DOCENTE | BAJO | NO APLICA | NO APLICA |
| 42 | CUEVA        | CAMPOS     | HAMILTON VLADIMIR      | 41564701 | REMOTO | NO          | DOCENTE | BAJO | NO APLICA | NO APLICA |



Sistema Integrado de Gestión

NIVEL 6: PLANES N°: PLA-SST-003

SG-SST

PLAN PARA LA VIGILANCIA, PREVENCIÓN Y CONTROL DEL COVID – 19 EN EL TRABAJO

Fecha: Agosto 03/2021

Versión: 001

Página 118 de 183

|    |         |             |                   |          |        |             |         |      |           |           |
|----|---------|-------------|-------------------|----------|--------|-------------|---------|------|-----------|-----------|
| 43 | SALAZAR | CARBONEL    | OSCAR ENRIQUE     | 80676706 | REMOTO | NO          | DOCENTE | BAJO | NO APLICA | NO APLICA |
| 44 | FENCO   | PERICHE     | BELDAD            | 17633114 | REMOTO | NO          | DOCENTE | BAJO | NO APLICA | NO APLICA |
| 45 | CAMPOS  | FLORES      | FREDDY WILLIAM    | 16790635 | REMOTO | NO          | DOCENTE | BAJO | NO APLICA | NO APLICA |
| 46 | DIAZ    | PAREDES     | MANUEL ANTONIO    | 16791060 | REMOTO | SI          | DOCENTE | BAJO | NO APLICA | NO APLICA |
| 47 | DIAZ    | DELGADO     | DARWIN            | 16790017 | REMOTO | NO          | DOCENTE | BAJO | NO APLICA | NO APLICA |
| 48 | LECCA   | ORREGO      | GIULIANA FIORELLA | 40073474 | REMOTO | NO PRESENTO | DOCENTE | BAJO | NO APLICA | NO APLICA |
| 49 | GUZMAN  | VALLE       | CESAR AUGUSTO     | 16795425 | REMOTO | SI          | DOCENTE | BAJO | NO APLICA | NO APLICA |
| 50 | CACHAY  | SILVA       | ROBERTO CARLOS    | 02895975 | REMOTO | SI          | DOCENTE | BAJO | NO APLICA | NO APLICA |
| 51 | NIÑO    | VASQUEZ     | PERCY EDWAR       | 16796041 | REMOTO | NO          | DOCENTE | BAJO | NO APLICA | NO APLICA |
| 52 | HUANGAL | SCHEINER    | SEBASTIAN         | 16796563 | REMOTO | NO          | DOCENTE | BAJO | NO APLICA | NO APLICA |
| 53 | ALBAÑIL | SANTISTEBAN | VICTOR TEOFILO    | 17633734 | REMOTO | NO PRESENTO | DOCENTE | BAJO | NO APLICA | NO APLICA |



Sistema Integrado de Gestión

NIVEL 6: PLANES N°: PLA-SST-003

SG-SST

PLAN PARA LA VIGILANCIA, PREVENCIÓN Y CONTROL DEL COVID – 19 EN EL TRABAJO

Fecha: Agosto 03/2021

Versión: 001

Página 119 de 183

|    |           |                   |                |          |        |             |         |      |           |           |
|----|-----------|-------------------|----------------|----------|--------|-------------|---------|------|-----------|-----------|
| 54 | CORONADO  | ZULOETA           | OMAR           | 16802184 | REMOTO | NO PRESENTO | DOCENTE | BAJO | NO APLICA | NO APLICA |
| 55 | FLORES    | CASTILLO          | MARCOS MARCELO | 10626671 | REMOTO | NO          | DOCENTE | BAJO | NO APLICA | NO APLICA |
| 56 | SERQUEN   | MONTEHERMOZO      | TOMAS          | 16793446 | REMOTO | NO          | DOCENTE | BAJO | NO APLICA | NO APLICA |
| 57 | BRAVO     | DIAZ              | ROSA ELENA     | 16802004 | REMOTO | NO          | DOCENTE | BAJO | NO APLICA | NO APLICA |
| 58 | ARRIAGA   | DELGADO           | MIGUEL ANGEL   | 16759286 | REMOTO | NO          | DOCENTE | BAJO | NO APLICA | NO APLICA |
| 59 | QUEREVALU | MORANTE           | CARLOS ALBERTO | 17626890 | REMOTO | NO          | DOCENTE | BAJO | NO APLICA | NO APLICA |
| 60 | CHAFLOQUE | GASTULO           | RAFAEL         | 17623016 | REMOTO | NO          | DOCENTE | BAJO | NO APLICA | NO APLICA |
| 61 | FUENTES   | ADRIANZEN         | DENNY JOHN     | 27858646 | REMOTO | NO          | DOCENTE | BAJO | NO APLICA | NO APLICA |
| 62 | SIGUEÑAS  | MONTALVO          | SANTOS LITO    | 41252761 | REMOTO | NO          | DOCENTE | BAJO | NO APLICA | NO APLICA |
| 63 | MILLONES  | ORREGO DE GASTELO | GIULIANA VILMA | 16782532 | REMOTO | NO          | DOCENTE | BAJO | NO APLICA | NO APLICA |
| 64 | OLIDEN    | NUÑEZ             | HECTOR ANTONIO | 16783242 | REMOTO | NO          | DOCENTE | BAJO | NO APLICA | NO APLICA |



|   |                |
|---|----------------|
| <b>Sistema Integrado de Gestión</b>   |                |
| <b>NIVEL 6: PLANES N°:</b>  | PLA-SST-003    |
| <input checked="" type="checkbox"/> <b>SG-SST</b>                                 |                |
| <b>PLAN PARA LA VIGILANCIA, PREVENCIÓN Y CONTROL DEL COVID – 19 EN EL TRABAJO</b> |                |
| Fecha:  | Agosto 03/2021 |
| Versión:  | 001            |
| Página 120 de 183   |                |

|    |           |              |                                    |          |        |             |         |      |           |           |
|----|-----------|--------------|------------------------------------|----------|--------|-------------|---------|------|-----------|-----------|
| 65 | DIAZ      | GARCIA       | MAGALY DE LOURDES                  | 16792161 | REMOTO | SI          | DOCENTE | BAJO | NO APLICA | NO APLICA |
| 66 | GUZMAN    | ROLDAN       | CARMEN MARGARITA                   | 18143485 | REMOTO | NO PRESENTO | DOCENTE | BAJO | NO APLICA | NO APLICA |
| 67 | COTRINA   | SAAVEDRA     | CARLOS JAVIER                      | 16759264 | REMOTO | NO          | DOCENTE | BAJO | NO APLICA | NO APLICA |
| 68 | RODRIGUEZ | CHIRINOS     | FRANK RICHARD                      | 16734709 | REMOTO | NO PRESENTO | DOCENTE | BAJO | NO APLICA | NO APLICA |
| 69 | RONCAL    | DIAZ         | CESAR WILBERT                      | 03700742 | REMOTO | SI          | DOCENTE | BAJO | NO APLICA | NO APLICA |
| 70 | ARTEAGA   | LORA         | ROBERTO CARLOS                     | 16755764 | REMOTO | SI          | DOCENTE | BAJO | NO APLICA | NO APLICA |
| 71 | SERQUEN   | YPARRAGUIRRE | OSCAR ALEX                         | 40643581 | REMOTO | NO          | DOCENTE | BAJO | NO APLICA | NO APLICA |
| 72 | SAMAME    | CASTILLO     | JUAN CARLOS GUISEPPE PIER ANGELO M | 17449592 | REMOTO | NO          | DOCENTE | BAJO | NO APLICA | NO APLICA |
| 73 | TAPIA     | ASENJO       | ROBINSON                           | 16742683 | REMOTO | SI          | DOCENTE | BAJO | NO APLICA | NO APLICA |
| 74 | GONZALES  | HERRERA      | MARDO VICTOR                       | 16756765 | REMOTO | SI          | DOCENTE | BAJO | NO APLICA | NO APLICA |
| 75 | URIAARTE  | BERNAL       | EDGAR                              | 16761054 | REMOTO | NO          | DOCENTE | BAJO | NO APLICA | NO APLICA |



Sistema Integrado de Gestión

NIVEL 6: PLANES N°: PLA-SST-003

SG-SST

Fecha: Agosto 03/2021

Versión: 001

PLAN PARA LA VIGILANCIA, PREVENCIÓN Y CONTROL  
DEL COVID - 19 EN EL TRABAJO

Página 121 de 183

|    |           |                    |                         |          |        |             |         |      |           |           |
|----|-----------|--------------------|-------------------------|----------|--------|-------------|---------|------|-----------|-----------|
| 76 | TUÑOQUE   | GUTIERREZ          | JUSTO<br>VLADIMIR       | 16756567 | REMOTO | NO          | DOCENTE | BAJO | NO APLICA | NO APLICA |
| 77 | BURGA     | BARBOZA            | RUBEN<br>ESTEBAN        | 16761647 | REMOTO | NO          | DOCENTE | BAJO | NO APLICA | NO APLICA |
| 78 | OTAKE     | OYAMA              | LUIS ALBERTO            | 16755316 | REMOTO | NO          | DOCENTE | BAJO | NO APLICA | NO APLICA |
| 79 | DEJO      | AGUINAGA           | SUSAN<br>FABIOLA        | 03700476 | REMOTO | SI          | DOCENTE | BAJO | NO APLICA | NO APLICA |
| 80 | CORNETERO | CAPITAN            | JUAN<br>ANTONIO         | 17436481 | REMOTO | NO          | DOCENTE | BAJO | NO APLICA | NO APLICA |
| 81 | VALDIVIA  | SALAZAR            | CARLOS<br>ALBERTO       | 16621586 | REMOTO | NO          | DOCENTE | BAJO | NO APLICA | NO APLICA |
| 82 | GUZMAN    | TELLO              | MARCO<br>ANTONIO        | 16755686 | REMOTO | SI          | DOCENTE | BAJO | NO APLICA | NO APLICA |
| 83 | DIAZ      | PLAZA              | REGIS JORGE<br>ALBERTO  | 16620941 | REMOTO | SI          | DOCENTE | BAJO | NO APLICA | NO APLICA |
| 84 | GUZMAN    | VALLE              | MARIA DE LOS<br>ANGELES | 16730587 | REMOTO | SI          | DOCENTE | BAJO | NO APLICA | NO APLICA |
| 85 | VARGAS    | MACHUCA<br>ACEVEDO | JALMAR ISAAC            | 16733574 | REMOTO | NO PRESENTO | DOCENTE | BAJO | NO APLICA | NO APLICA |
| 86 | LEON      | DE LA CRUZ         | CARLOS<br>ALBERTO       | 18158960 | REMOTO | NO          | DOCENTE | BAJO | NO APLICA | NO APLICA |

|   |                                     |  |
|---|-------------------------------------|--|
|  | <b>Sistema Integrado de Gestión</b> |  |
|   | <b>NIVEL 6: PLANES N°:</b>          | PLA-SST-003  |
| <input checked="" type="checkbox"/> <b>SG-SST</b>                                   |                                     | Fecha: Agosto 03/2021<br>Versión: 001<br>Página 122 de 183 |
| <b>PLAN PARA LA VIGILANCIA, PREVENCIÓN Y CONTROL DEL COVID – 19 EN EL TRABAJO</b>   |                                     |  |

|    |          |         |                   |          |        |             |         |      |           |           |
|----|----------|---------|-------------------|----------|--------|-------------|---------|------|-----------|-----------|
| 87 | ESTRADA  | HUANCAS | MIRIAM MARIA      | 16722595 | REMOTO | NO          | DOCENTE | BAJO | NO APLICA | NO APLICA |
| 88 | CORONADO | ZULOETA | IVAN PEDRO        | 16725532 | REMOTO | NO          | DOCENTE | BAJO | NO APLICA | NO APLICA |
| 89 | GONZALES | CAICEDO | WALTER ORLANDO    | 16733316 | REMOTO | NO          | DOCENTE | BAJO | NO APLICA | NO APLICA |
| 90 | RIOS     | CAMPOS  | PILAR DEL ROSARIO | 16620898 | REMOTO | NO          | DOCENTE | BAJO | NO APLICA | NO APLICA |
| 91 | PUYEN    | MATEO   | NESTOR DANIEL     | 16691978 | REMOTO | NO          | DOCENTE | BAJO | NO APLICA | NO APLICA |
| 92 | AMPUERO  | PASCO   | GILBERTO MARTIN   | 16734323 | REMOTO | NO PRESENTO | DOCENTE | BAJO | NO APLICA | NO APLICA |
| 93 | ALARCIÓN | GARCÍA  | ROGER ERNESTO     | 16725642 | REMOTO | NO          | DOCENTE | BAJO | NO APLICA | NO APLICA |
| 94 | BANCES   | DAMIAN  | HENRY             | 16738707 | REMOTO | NO          | DOCENTE | BAJO | NO APLICA | NO APLICA |
| 95 | SAAVEDRA | SALAZAR | OMAR WILTON       | 16711840 | REMOTO | NO PRESENTO | DOCENTE | BAJO | NO APLICA | NO APLICA |
| 96 | VASQUEZ  | LLANOS  | SEGUNDO ALBERTO   | 16748513 | REMOTO | SI          | DOCENTE | BAJO | NO APLICA | NO APLICA |
| 97 | OBLITAS  | VERA    | CARLOS LEONARDO   | 03701836 | REMOTO | NO          | DOCENTE | BAJO | NO APLICA | NO APLICA |



|   |                                     |                       |
|---|-------------------------------------|-----------------------|
|  | <b>Sistema Integrado de Gestión</b> |                       |
|   | <b>NIVEL 6: PLANES N°:</b>          | PLA-SST-003           |
| <input checked="" type="checkbox"/> <b>SG-SST</b>                                   |                                     |                       |
| <b>PLAN PARA LA VIGILANCIA, PREVENCIÓN Y CONTROL DEL COVID – 19 EN EL TRABAJO</b>   |                                     | Fecha: Agosto 03/2021 |
|   |                                     | Versión: 001          |
|   |                                     | Página 123 de 183     |

|     |           |          |               |          |        |             |         |      |           |           |
|-----|-----------|----------|---------------|----------|--------|-------------|---------|------|-----------|-----------|
| 98  | PEREZ     | HERRERA  | ADELMO        | 17450393 | REMOTO | NO          | DOCENTE | BAJO | NO APLICA | NO APLICA |
| 99  | DAZA      | AREVALO  | JOSE LUIS     | 16722940 | REMOTO | SI          | DOCENTE | BAJO | NO APLICA | NO APLICA |
| 100 | ANAYA     | MORALES  | ROGER ANTONIO | 16710275 | REMOTO | NO PRESENTO | DOCENTE | BAJO | NO APLICA | NO APLICA |
| 101 | CARRION   | BARCO    | GILBERTO      | 16720146 | REMOTO | SI          | DOCENTE | BAJO | NO APLICA | NO APLICA |
| 102 | PECSEN    | MONTEZA  | JOSE ENRIQUE  | 16710447 | REMOTO | NO          | DOCENTE | BAJO | NO APLICA | NO APLICA |
| 103 | FERNANDEZ | PALOMINO | JESUS ALICIA  | 16718011 | REMOTO | SI          | DOCENTE | BAJO | NO APLICA | NO APLICA |
| 104 | SERRANO   | ZELADA   | OVIDIO        | 16716243 | REMOTO | NO PRESENTO | DOCENTE | BAJO | NO APLICA | NO APLICA |
| 105 | JIMENEZ   | DRAGO    | VICTOR ANDRES | 16739780 | REMOTO | NO          | DOCENTE | BAJO | NO APLICA | NO APLICA |
| 106 | TRUJILLO  | CUSTODIO | FREDYS MARINO | 16713673 | REMOTO | NO          | DOCENTE | BAJO | NO APLICA | NO APLICA |
| 107 | ALVARADO  | LEON     | DANIEL EDGAR  | 32941968 | REMOTO | SI          | DOCENTE | BAJO | NO APLICA | NO APLICA |
| 108 | PRADA     | MARCHENA | JARA HERNAN   | 16719703 | REMOTO | NO          | DOCENTE | BAJO | NO APLICA | NO APLICA |



Sistema Integrado de Gestión

NIVEL 6: PLANES N°: PLA-SST-003

SG-SST

PLAN PARA LA VIGILANCIA, PREVENCIÓN Y CONTROL DEL COVID - 19 EN EL TRABAJO

Fecha: Agosto 03/2021

Versión: 001

Página 124 de 183

|     |           |            |                   |          |        |             |         |      |           |           |
|-----|-----------|------------|-------------------|----------|--------|-------------|---------|------|-----------|-----------|
| 109 | CUEVA     | GUEVARA    | ELMER AUGUSTO     | 16718357 | REMOTO | NO          | DOCENTE | BAJO | NO APLICA | NO APLICA |
| 110 | SANCHEZ   | DIAZ       | HENRY DANTE       | 16723985 | REMOTO | NO          | DOCENTE | BAJO | NO APLICA | NO APLICA |
| 111 | YNOÑAN    | JIMENEZ    | JOSE ANDRES       | 16732107 | REMOTO | NO          | DOCENTE | BAJO | NO APLICA | NO APLICA |
| 112 | ESCALANTE | MEDINA     | CARLA ROSARIO     | 16721819 | REMOTO | SI          | DOCENTE | BAJO | NO APLICA | NO APLICA |
| 113 | FUPUY     | CHUNG      | JORGE ANTONIO     | 16720210 | REMOTO | SI          | DOCENTE | BAJO | NO APLICA | NO APLICA |
| 114 | SAAVEDRA  | RAMIREZ    | VICTOR JOSE       | 16738360 | REMOTO | NO          | DOCENTE | BAJO | NO APLICA | NO APLICA |
| 115 | ARRIAGA   | DELGADO    | WALTER            | 16732082 | REMOTO | NO          | DOCENTE | BAJO | NO APLICA | NO APLICA |
| 116 | CAPUÑAY   | UCEDA      | OSCAR EFRAIN      | 16717150 | REMOTO | NO          | DOCENTE | BAJO | NO APLICA | NO APLICA |
| 117 | BARTUREN  | QUISPE     | ADA PATRICIA      | 16721885 | REMOTO | SI          | DOCENTE | BAJO | NO APLICA | NO APLICA |
| 118 | BLAS      | REBAZA     | ROCIO DEL PILAR   | 18080838 | REMOTO | NO PRESENTO | DOCENTE | BAJO | NO APLICA | NO APLICA |
| 119 | SEGURA    | ALTAMIRANO | SEGUNDO FRANCISCO | 09922587 | REMOTO | NO          | DOCENTE | BAJO | NO APLICA | NO APLICA |



Sistema Integrado de Gestión

NIVEL 6: PLANES N°: PLA-SST-003

SG-SST

PLAN PARA LA VIGILANCIA, PREVENCIÓN Y CONTROL DEL COVID - 19 EN EL TRABAJO

Fecha: Agosto 03/2021

Versión: 001

Página 125 de 183

|     |            |             |                 |          |        |             |         |      |           |           |
|-----|------------|-------------|-----------------|----------|--------|-------------|---------|------|-----------|-----------|
| 120 | SAMILLAN   | AYALA       | ALBERTO ENRIQUE | 18134651 | REMOTO | NO          | DOCENTE | BAJO | NO APLICA | NO APLICA |
| 121 | LEON       | ROQUE       | NOEMI           | 23006439 | REMOTO | NO          | DOCENTE | BAJO | NO APLICA | NO APLICA |
| 122 | CHUNG      | ALVA        | VICTOR MANUEL   | 16751260 | REMOTO | SI          | DOCENTE | BAJO | NO APLICA | NO APLICA |
| 123 | PUICAN     | GUTIERREZ   | ROBERT EDGAR    | 16769559 | REMOTO | NO          | DOCENTE | BAJO | NO APLICA | NO APLICA |
| 124 | LIVIA      | CORDOVA     | GIOVANA NANCY   | 16708596 | REMOTO | SI          | DOCENTE | BAJO | NO APLICA | NO APLICA |
| 125 | DAVILA     | HURTADO     | LUIS ALBERTO    | 16712436 | REMOTO | NO PRESENTO | DOCENTE | BAJO | NO APLICA | NO APLICA |
| 126 | ALDANA     | FERNANDEZ   | ESTHER JANET    | 16712034 | REMOTO | NO          | DOCENTE | BAJO | NO APLICA | NO APLICA |
| 127 | ROBLES     | RUIZ        | JUAN FRANCISCO  | 18124083 | REMOTO | SI          | DOCENTE | BAJO | NO APLICA | NO APLICA |
| 128 | REYES      | LESCANO     | LUIS ALBERTO    | 10797975 | REMOTO | SI          | DOCENTE | BAJO | NO APLICA | NO APLICA |
| 129 | SANTAMARIA | SANTISTEBAN | OSCAR ANTONIO   | 17615085 | REMOTO | NO          | DOCENTE | BAJO | NO APLICA | NO APLICA |
| 130 | CARRANZA   | LENT        | FERNANDO MIGUEL | 16729837 | REMOTO | SI          | DOCENTE | BAJO | NO APLICA | NO APLICA |



Sistema Integrado de Gestión

NIVEL 6: PLANES N°: PLA-SST-003

SG-SST

PLAN PARA LA VIGILANCIA, PREVENCIÓN Y CONTROL DEL COVID – 19 EN EL TRABAJO

Fecha: Agosto 03/2021

Versión: 001

Página 126 de 183

|     |           |           |                    |          |        |             |         |      |           |           |
|-----|-----------|-----------|--------------------|----------|--------|-------------|---------|------|-----------|-----------|
| 131 | PADILLA   | PEREZ     | ADOLFO             | 16725584 | REMOTO | SI          | DOCENTE | BAJO | NO APLICA | NO APLICA |
| 132 | BRAVO     | JAICO     | JESSIE LEILA       | 18010655 | REMOTO | SI          | DOCENTE | BAJO | NO APLICA | NO APLICA |
| 133 | CASTAÑEDA | AKAMINE   | JAVIER ALEJANDRO   | 19321961 | REMOTO | NO          | DOCENTE | BAJO | NO APLICA | NO APLICA |
| 134 | POZO      | SUCLUPE   | LUIS ANTONIO       | 16704678 | REMOTO | SI          | DOCENTE | BAJO | NO APLICA | NO APLICA |
| 135 | CHICLAYO  | PADILLA   | HUGO JAVIER        | 16703734 | REMOTO | SI          | DOCENTE | BAJO | NO APLICA | NO APLICA |
| 136 | CARRASCO  | BARBOZA   | JOSE WILMER        | 16701959 | REMOTO | NO PRESENTO | DOCENTE | BAJO | NO APLICA | NO APLICA |
| 137 | CASTRO    | CARDENAS  | DIANA MERCEDES     | 21520450 | REMOTO | NO          | DOCENTE | BAJO | NO APLICA | NO APLICA |
| 138 | ANAYA     | MORALES   | WILLY ROLANDO      | 16692786 | REMOTO | NO          | DOCENTE | BAJO | NO APLICA | NO APLICA |
| 139 | CABEZAS   | MARTINEZ  | MILAGROS DEL PILAR | 16709583 | REMOTO | NO          | DOCENTE | BAJO | NO APLICA | NO APLICA |
| 140 | DELGADO   | WONG      | MARTIN AUGUSTO     | 17610776 | REMOTO | NO          | DOCENTE | BAJO | NO APLICA | NO APLICA |
| 141 | VALDIVIA  | VELASQUEZ | SEGUNDO LEONARDO   | 16769130 | REMOTO | NO PRESENTO | DOCENTE | BAJO | NO APLICA | NO APLICA |



Sistema Integrado de Gestión

NIVEL 6: PLANES N°: PLA-SST-003

SG-SST

PLAN PARA LA VIGILANCIA, PREVENCIÓN Y CONTROL DEL COVID – 19 EN EL TRABAJO

Fecha: Agosto 03/2021

Versión: 001

Página 127 de 183

|     |           |           |                 |          |        |    |         |      |           |           |
|-----|-----------|-----------|-----------------|----------|--------|----|---------|------|-----------|-----------|
| 142 | PEÑA      | PEREZ     | BERTHA BEATRIZ  | 16563385 | REMOTO | NO | DOCENTE | BAJO | NO APLICA | NO APLICA |
| 143 | TUÑOQUE   | GUTIERREZ | LUIS ENRIQUE    | 16702377 | REMOTO | NO | DOCENTE | BAJO | NO APLICA | NO APLICA |
| 144 | ADRIANZEN | ARBULU    | ENRIQUE MARTIN  | 16702146 | REMOTO | NO | DOCENTE | BAJO | NO APLICA | NO APLICA |
| 145 | TELLO     | FLORES    | RAQUEL YOVANA   | 09866598 | REMOTO | NO | DOCENTE | BAJO | NO APLICA | NO APLICA |
| 146 | VARIAS    | RODRIGUEZ | IVAN RICARDO    | 16703105 | REMOTO | SI | DOCENTE | BAJO | NO APLICA | NO APLICA |
| 147 | BERNILLA  | GONZALES  | JANNYNA BEATRIZ | 16702085 | REMOTO | NO | DOCENTE | BAJO | NO APLICA | NO APLICA |
| 148 | VILLA     | CAJAVILCA | HECTOR LORENZO  | 16165943 | REMOTO | NO | DOCENTE | BAJO | NO APLICA | NO APLICA |
| 149 | TEJADA    | ROMERO    | IRIS MARGARITA  | 16697186 | REMOTO | NO | DOCENTE | BAJO | NO APLICA | NO APLICA |
| 150 | VERA      | CARPIO    | GRACIELA        | 16705098 | REMOTO | SI | DOCENTE | BAJO | NO APLICA | NO APLICA |
| 151 | JARAMILLO | CARRION   | MARIA JULIA     | 18022248 | REMOTO | NO | DOCENTE | BAJO | NO APLICA | NO APLICA |
| 152 | BAUTISTA  | ESPINOZA  | BENITO          | 27417586 | REMOTO | SI | DOCENTE | BAJO | NO APLICA | NO APLICA |



**Sistema Integrado de Gestión**

**NIVEL 6: PLANES N°:** PLA-SST-003

SG-SST

**PLAN PARA LA VIGILANCIA, PREVENCIÓN Y CONTROL  
DEL COVID – 19 EN EL TRABAJO**

Fecha: Agosto 03/2021

Versión: 001

Página 128 de 183

|     |           |            |                  |          |        |             |         |      |           |           |
|-----|-----------|------------|------------------|----------|--------|-------------|---------|------|-----------|-----------|
| 153 | JIMENEZ   | LOZADA     | JUAN ALFREDO     | 16674628 | REMOTO | NO PRESENTO | DOCENTE | BAJO | NO APLICA | NO APLICA |
| 154 | FERNANDEZ | VASQUEZ    | EVERT JOSE       | 16690483 | REMOTO | NO          | DOCENTE | BAJO | NO APLICA | NO APLICA |
| 155 | HARO      | MALDONADO  | EDWARD RONALD    | 18108810 | REMOTO | NO          | DOCENTE | BAJO | NO APLICA | NO APLICA |
| 156 | LLONTOP   | CUMPA      | LUIS ALBERTO     | 16628464 | REMOTO | NO PRESENTO | DOCENTE | BAJO | NO APLICA | NO APLICA |
| 157 | GUILLERMO | PISCOYA    | JUAN RIQUELME    | 17432231 | REMOTO | NO PRESENTO | DOCENTE | BAJO | NO APLICA | NO APLICA |
| 158 | BORJA     | SUAREZ     | MANUEL ALEJANDRO | 16690047 | REMOTO | NO          | DOCENTE | BAJO | NO APLICA | NO APLICA |
| 159 | AÑASCO    | CRUZADO    | JORGE ENRIQUE    | 16673732 | REMOTO | NO          | DOCENTE | BAJO | NO APLICA | NO APLICA |
| 160 | CELI      | AREVALO    | ERNESTO KARLO    | 18068078 | REMOTO | NO          | DOCENTE | BAJO | NO APLICA | NO APLICA |
| 161 | GERMAN    | REYES      | NILTON CESAR     | 19079848 | REMOTO | NO          | DOCENTE | BAJO | NO APLICA | NO APLICA |
| 162 | PUICON    | CRUZALEGUI | GLORIA BETZABET  | 16665700 | REMOTO | NO          | DOCENTE | BAJO | NO APLICA | NO APLICA |
| 163 | VASQUEZ   | CRISANTO   | CARLOS ULICES    | 16698092 | REMOTO | NO          | DOCENTE | BAJO | NO APLICA | NO APLICA |



Sistema Integrado de Gestión

NIVEL 6: PLANES N°: PLA-SST-003

SG-SST

PLAN PARA LA VIGILANCIA, PREVENCIÓN Y CONTROL DEL COVID - 19 EN EL TRABAJO

Fecha: Agosto 03/2021

Versión: 001

Página 129 de 183

|     |            |           |                |          |        |             |         |      |           |           |
|-----|------------|-----------|----------------|----------|--------|-------------|---------|------|-----------|-----------|
| 164 | VILLALOBOS | CABRERA   | JONY           | 16699530 | REMOTO | SI          | DOCENTE | BAJO | NO APLICA | NO APLICA |
| 165 | GUERRERO   | BRACO     | JAMES JENNER   | 16703920 | REMOTO | NO          | DOCENTE | BAJO | NO APLICA | NO APLICA |
| 166 | PATAZCA    | ULFE      | JULIO ENRIQUE  | 16690429 | REMOTO | NO PRESENTO | DOCENTE | BAJO | NO APLICA | NO APLICA |
| 167 | ZENTNER    | ALVA      | JUAN FRANCISCO | 16698898 | REMOTO | NO PRESENTO | DOCENTE | BAJO | NO APLICA | NO APLICA |
| 168 | VELA       | MELENDEZ  | LINDON         | 33812802 | REMOTO | NO          | DOCENTE | BAJO | NO APLICA | NO APLICA |
| 169 | VASQUEZ    | HUATAY    | KELLY CRISTINA | 16690083 | REMOTO | NO          | DOCENTE | BAJO | NO APLICA | NO APLICA |
| 170 | CALDERON   | MUNDACA   | WILMER LEONCIO | 16673939 | REMOTO | SI          | DOCENTE | BAJO | NO APLICA | NO APLICA |
| 171 | SILVA      | ESTELA    | JULIO CESAR    | 16689945 | REMOTO | NO          | DOCENTE | BAJO | NO APLICA | NO APLICA |
| 172 | HERNANDEZ  | RENGIFO   | FREDDY WIDMAR  | 17450122 | REMOTO | NO          | DOCENTE | BAJO | NO APLICA | NO APLICA |
| 173 | BENEL      | FERNANDEZ | DOYLE ISABEL   | 16686687 | REMOTO | SI          | DOCENTE | BAJO | NO APLICA | NO APLICA |
| 174 | TIRADO     | VASQUEZ   | JULIO HUMBERTO | 16675190 | REMOTO | NO          | DOCENTE | BAJO | NO APLICA | NO APLICA |



Sistema Integrado de Gestión

NIVEL 6: PLANES N°: PLA-SST-003

SG-SST

Fecha: Agosto 03/2021

Versión: 001

PLAN PARA LA VIGILANCIA, PREVENCIÓN Y CONTROL DEL COVID - 19 EN EL TRABAJO

Página 130 de 183

|     |            |            |                                  |          |        |             |         |      |           |           |
|-----|------------|------------|----------------------------------|----------|--------|-------------|---------|------|-----------|-----------|
| 175 | TINEO      | HUANCAS    | RODOLFO PASTOR                   | 16688711 | REMOTO | SI          | DOCENTE | BAJO | NO APLICA | NO APLICA |
| 176 | CAMPOS     | UGAZ       | WALTER ANTONIO                   | 16674409 | REMOTO | SI          | DOCENTE | BAJO | NO APLICA | NO APLICA |
| 177 | NOMBERA    | LOSSIO     | MARTIN AUGUSTO                   | 16688697 | REMOTO | NO          | DOCENTE | BAJO | NO APLICA | NO APLICA |
| 178 | ALTAMIRANO | DELGADO    | LAURA ISABEL                     | 16689491 | REMOTO | SI          | DOCENTE | BAJO | NO APLICA | NO APLICA |
| 179 | LEIVA      | CASTILLO   | MARTIN MANUEL                    | 18161465 | REMOTO | SI          | DOCENTE | BAJO | NO APLICA | NO APLICA |
| 180 | ULLOA      | UBILLUS    | GUSTAVO ADOLFO POLIDORO FABRICIO | 16688904 | REMOTO | NO PRESENTO | DOCENTE | BAJO | NO APLICA | NO APLICA |
| 181 | SANDOVAL   | JIMENEZ    | JOSE RAMON                       | 16689184 | REMOTO | SI          | DOCENTE | BAJO | NO APLICA | NO APLICA |
| 182 | BOCANEGRA  | VILCAMANGO | BEDER                            | 17448329 | REMOTO | NO          | DOCENTE | BAJO | NO APLICA | NO APLICA |
| 183 | CHIROQUE   | BALDERA    | JOSE ANTONIO                     | 17603016 | REMOTO | SI          | DOCENTE | BAJO | NO APLICA | NO APLICA |
| 184 | RIVERA     | VASQUEZ    | JUAN PEDRO                       | 16778525 | REMOTO | NO          | DOCENTE | BAJO | NO APLICA | NO APLICA |
| 185 | MEJIA      | PACHECO    | DEBORA ESTHER                    | 19211473 | REMOTO | SI          | DOCENTE | BAJO | NO APLICA | NO APLICA |





Sistema Integrado de Gestión

NIVEL 6: PLANES N°: PLA-SST-003

SG-SST

PLAN PARA LA VIGILANCIA, PREVENCIÓN Y CONTROL DEL COVID – 19 EN EL TRABAJO

Fecha: Agosto 03/2021

Versión: 001

Página 131 de 183

|     |            |            |                  |          |        |             |         |      |           |           |
|-----|------------|------------|------------------|----------|--------|-------------|---------|------|-----------|-----------|
| 186 | ORTIZ      | MILLONES   | JORGE LUIS       | 16675757 | REMOTO | NO          | DOCENTE | BAJO | NO APLICA | NO APLICA |
| 187 | PAZ        | VILLANUEVA | JOSE FRANCISCO   | 16680698 | REMOTO | NO          | DOCENTE | BAJO | NO APLICA | NO APLICA |
| 188 | VALLADOLID | MONTENEGRO | MIRIAM FRANCISCA | 16700997 | REMOTO | NO          | DOCENTE | BAJO | NO APLICA | NO APLICA |
| 189 | SANTAMARIA | BALDERA    | GERARDO          | 17607874 | REMOTO | NO          | DOCENTE | BAJO | NO APLICA | NO APLICA |
| 190 | SALAZAR    | ORDINOLA   | FRANCISCO SOLANO | 16628077 | REMOTO | NO PRESENTO | DOCENTE | BAJO | NO APLICA | NO APLICA |
| 191 | GARCIA     | LOPEZ      | JHON WISTON      | 18077041 | REMOTO | SI          | DOCENTE | BAJO | NO APLICA | NO APLICA |
| 192 | AHUMADA    | ABANTO     | CESAR AUGUSTO    | 10147233 | REMOTO | NO PRESENTO | DOCENTE | BAJO | NO APLICA | NO APLICA |
| 193 | DAVILA     | HURTADO    | FREDY            | 16670066 | REMOTO | NO          | DOCENTE | BAJO | NO APLICA | NO APLICA |
| 194 | CORRALES   | RODRIGUEZ  | NAPOLEON         | 16680503 | REMOTO | NO          | DOCENTE | BAJO | NO APLICA | NO APLICA |
| 195 | MONTEZA    | ARBULU     | CESAR AUGUSTO    | 16681280 | REMOTO | NO          | DOCENTE | BAJO | NO APLICA | NO APLICA |
| 196 | JACINTO    | MEJIA      | PEDRO MIGUEL     | 16681654 | REMOTO | NO          | DOCENTE | BAJO | NO APLICA | NO APLICA |



Sistema Integrado de Gestión

NIVEL 6: PLANES N°: PLA-SST-003

SG-SST

Fecha: Agosto 03/2021

Versión: 001

PLAN PARA LA VIGILANCIA, PREVENCIÓN Y CONTROL  
DEL COVID - 19 EN EL TRABAJO

Página 132 de 183

|     |           |            |                      |          |        |             |         |      |           |           |
|-----|-----------|------------|----------------------|----------|--------|-------------|---------|------|-----------|-----------|
| 197 | NEVADO    | ROJAS      | YSABEL               | 16686336 | REMOTO | SI          | DOCENTE | BAJO | NO APLICA | NO APLICA |
| 198 | COELLO    | CARRILLO   | GUSTAVO              | 02801332 | REMOTO | SI          | DOCENTE | BAJO | NO APLICA | NO APLICA |
| 199 | LLANOS    | DIAZ       | ELMER                | 16677372 | REMOTO | NO PRESENTO | DOCENTE | BAJO | NO APLICA | NO APLICA |
| 200 | FLORES    | MINO       | JOSE<br>BALTAZAR     | 17628708 | REMOTO | NO          | DOCENTE | BAJO | NO APLICA | NO APLICA |
| 201 | GALVEZ    | BERRIOS    | MIRTHA<br>FATIMA     | 16654541 | REMOTO | NO          | DOCENTE | BAJO | NO APLICA | NO APLICA |
| 202 | RIOS      | RODRIGUEZ  | MARTHA               | 16655814 | REMOTO | NO          | DOCENTE | BAJO | NO APLICA | NO APLICA |
| 203 | YZQUIERDO | HERNANDEZ  | LEOPOLDO             | 16667328 | REMOTO | NO          | DOCENTE | BAJO | NO APLICA | NO APLICA |
| 204 | CASTILLO  | SEMINARIO  | LUCINDA<br>ESPERANZA | 16617775 | REMOTO | NO          | DOCENTE | BAJO | NO APLICA | NO APLICA |
| 205 | GARCIA    | ROQUE      | FRANCISCO            | 17576811 | REMOTO | NO          | DOCENTE | BAJO | NO APLICA | NO APLICA |
| 206 | MALCA     | VILLALOBOS | AMADO                | 16669649 | REMOTO | SI          | DOCENTE | BAJO | NO APLICA | NO APLICA |
| 207 | GALVEZ    | VILLANUEVA | OLENKA<br>TATIANA    | 16656596 | REMOTO | NO          | DOCENTE | BAJO | NO APLICA | NO APLICA |



Sistema Integrado de Gestión

NIVEL 6: PLANES N°: PLA-SST-003

SG-SST

PLAN PARA LA VIGILANCIA, PREVENCIÓN Y CONTROL DEL COVID – 19 EN EL TRABAJO

Fecha: Agosto 03/2021

Versión: 001

Página 133 de 183

|     |           |            |                         |          |        |             |         |      |           |           |
|-----|-----------|------------|-------------------------|----------|--------|-------------|---------|------|-----------|-----------|
| 208 | LLUEN     | CUMPA      | ELMER                   | 16561069 | REMOTO | NO PRESENTO | DOCENTE | BAJO | NO APLICA | NO APLICA |
| 209 | SOSA      | VICTORIANO | JOSE JAVIER             | 16586199 | REMOTO | SI          | DOCENTE | BAJO | NO APLICA | NO APLICA |
| 210 | DEZA      | NAVARRETE  | YRIS MARISELA           | 16668829 | REMOTO | NO          | DOCENTE | BAJO | NO APLICA | NO APLICA |
| 211 | CHIRINOS  | CUADROS    | HAYDEE YSABEL DEL PILAR | 16656594 | REMOTO | SI          | DOCENTE | BAJO | NO APLICA | NO APLICA |
| 212 | NIÑO      | MONTERO    | NANCY                   | 16656814 | REMOTO | SI          | DOCENTE | BAJO | NO APLICA | NO APLICA |
| 213 | COLTER    | APAZA      | BEATRIZ DEL PILAR       | 16768861 | REMOTO | NO          | DOCENTE | BAJO | NO APLICA | NO APLICA |
| 214 | MANAYAY   | TAFUR      | ELMER MILTON            | 16657697 | REMOTO | NO          | DOCENTE | BAJO | NO APLICA | NO APLICA |
| 215 | CASTRO    | FARROÑAN   | JUAN CESAR              | 17539621 | REMOTO | SI          | DOCENTE | BAJO | NO APLICA | NO APLICA |
| 216 | JARA      | LLANOS     | JERRY OMAR              | 18091444 | REMOTO | NO          | DOCENTE | BAJO | NO APLICA | NO APLICA |
| 217 | CONTRERAS | OCAMPO     | ERNESTO                 | 26728050 | REMOTO | SI          | DOCENTE | BAJO | NO APLICA | NO APLICA |
| 218 | AQUINO    | LALUPU     | JANET DEL ROSARIO       | 02771070 | REMOTO | NO          | DOCENTE | BAJO | NO APLICA | NO APLICA |



Sistema Integrado de Gestión

NIVEL 6: PLANES N°: PLA-SST-003

SG-SST

Fecha: Agosto 03/2021

Versión: 001

PLAN PARA LA VIGILANCIA, PREVENCIÓN Y CONTROL  
DEL COVID - 19 EN EL TRABAJO

Página 134 de 163

|     |            |          |                    |          |        |    |         |      |           |           |
|-----|------------|----------|--------------------|----------|--------|----|---------|------|-----------|-----------|
| 219 | MORANTE    | GAMARRA  | PERCY CARLOS       | 17539240 | REMOTO | NO | DOCENTE | BAJO | NO APLICA | NO APLICA |
| 220 | RODAS      | MALCA    | AGUSTIN            | 16668773 | REMOTO | NO | DOCENTE | BAJO | NO APLICA | NO APLICA |
| 221 | SANTA CRUZ | MIO      | JULIA ESTHER       | 16658406 | REMOTO | SI | DOCENTE | BAJO | NO APLICA | NO APLICA |
| 222 | DAVILA     | VIDARTE  | DOMINGO JORGE LUIS | 16659048 | REMOTO | NO | DOCENTE | BAJO | NO APLICA | NO APLICA |
| 223 | DIAZ       | VALLEJOS | DORIS NANCY        | 16668778 | REMOTO | NO | DOCENTE | BAJO | NO APLICA | NO APLICA |
| 224 | ZAMORA     | QUEPUY   | MARCO ANTONIO      | 16645404 | REMOTO | NO | DOCENTE | BAJO | NO APLICA | NO APLICA |
| 225 | SABA       | EFFIO    | AUGUSTO            | 16600649 | REMOTO | NO | DOCENTE | BAJO | NO APLICA | NO APLICA |
| 226 | GARCIA     | AURICH   | MARIELLA LAURA     | 16591532 | REMOTO | SI | DOCENTE | BAJO | NO APLICA | NO APLICA |
| 227 | CURO       | MAQUEN   | LUIS ALBERTO       | 17594217 | REMOTO | NO | DOCENTE | BAJO | NO APLICA | NO APLICA |
| 228 | ACOSTA     | PISCOYA  | JORGE ANTONIO      | 17535368 | REMOTO | SI | DOCENTE | BAJO | NO APLICA | NO APLICA |
| 229 | VALDIVIEZO | ARELLANO | JULIO ALEJANDRO    | 16505086 | REMOTO | SI | DOCENTE | BAJO | NO APLICA | NO APLICA |

|   |                                     |  |
|---|-------------------------------------|--|
|  | <b>Sistema Integrado de Gestión</b> |  |
|   | <b>NIVEL 6: PLANES N°:</b>          | PLA-SST-003  |
| <input checked="" type="checkbox"/> SG-SST  |                                     | Fecha: Agosto 03/2021<br>Versión: 001<br>Página 135 de 183 |
| <b>PLAN PARA LA VIGILANCIA, PREVENCIÓN Y CONTROL DEL COVID – 19 EN EL TRABAJO</b>   |                                     |  |

|     |             |                     |                       |          |        |             |         |      |           |           |
|-----|-------------|---------------------|-----------------------|----------|--------|-------------|---------|------|-----------|-----------|
| 230 | PAJUELO     | GARCIA DE SISNIEGAS | DENISSA               | 17925375 | REMOTO | NO          | DOCENTE | BAJO | NO APLICA | NO APLICA |
| 231 | MONTENEGRO  | PEREZ               | JORGE ENRIQUE         | 16617329 | REMOTO | NO PRESENTO | DOCENTE | BAJO | NO APLICA | NO APLICA |
| 232 | COLLANTES   | SANTISTEBAN         | LUIS JAIME            | 16654135 | REMOTO | SI          | DOCENTE | BAJO | NO APLICA | NO APLICA |
| 233 | CIEZA       | PEREZ               | ADAN PABLO            | 16586707 | REMOTO | SI          | DOCENTE | BAJO | NO APLICA | NO APLICA |
| 234 | YGNACIO     | SANTA CRUZ          | ABRAHAM GUILLERMO     | 32908942 | REMOTO | NO          | DOCENTE | BAJO | NO APLICA | NO APLICA |
| 235 | LORRACH     | PAREDES             | JAVIER FRANCISCO      | 16770097 | REMOTO | NO          | DOCENTE | BAJO | NO APLICA | NO APLICA |
| 236 | SALAZAR     | ZULOETA             | JAIME YSRAEL          | 16616940 | REMOTO | NO          | DOCENTE | BAJO | NO APLICA | NO APLICA |
| 237 | ESCAJADILLO | DURAND              | ANTONIO GILBERTO      | 17414743 | REMOTO | NO PRESENTO | DOCENTE | BAJO | NO APLICA | NO APLICA |
| 238 | GAMONAL     | CRUZ                | JOSE HUMBERTO         | 16655397 | REMOTO | NO          | DOCENTE | BAJO | NO APLICA | NO APLICA |
| 239 | PAREDES     | LOPEZ               | LILIAN ROXANA         | 16655482 | REMOTO | NO PRESENTO | DOCENTE | BAJO | NO APLICA | NO APLICA |
| 240 | CEVALLOS    | DE BARRENECHEA      | CARLOS MANUEL ANTEFOR | 17415271 | REMOTO | NO PRESENTO | DOCENTE | BAJO | NO APLICA | NO APLICA |

|   |                                     |                       |
|---|-------------------------------------|-----------------------|
|  | <b>Sistema Integrado de Gestión</b> |                       |
|   | <b>NIVEL 6: PLANES N°:</b>          | <b>PLA-SST-003</b>    |
| <input checked="" type="checkbox"/> <b>SG-SST</b>                                   |                                     |                       |
| <b>PLAN PARA LA VIGILANCIA, PREVENCIÓN Y CONTROL DEL COVID – 19 EN EL TRABAJO</b>   |                                     | Fecha: Agosto 03/2021 |
|   |                                     | Versión: 001          |
|   |                                     | Página 136 de 183     |

|     |           |            |                      |          |        |             |         |      |           |           |
|-----|-----------|------------|----------------------|----------|--------|-------------|---------|------|-----------|-----------|
| 241 | CIEZA     | SANCHEZ    | JAIMÉ LUCHO          | 16762439 | REMOTO | NO          | DOCENTE | BAJO | NO APLICA | NO APLICA |
| 242 | PERALTA   | LUI        | MARCO ANTONIO MARTIN | 16652838 | REMOTO | NO PRESENTO | DOCENTE | BAJO | NO APLICA | NO APLICA |
| 243 | MACALOPU  | INGA       | HIPOLITO             | 17414358 | REMOTO | SI          | DOCENTE | BAJO | NO APLICA | NO APLICA |
| 244 | PANDO     | LAZO       | ROSIO DEL PILAR      | 19216121 | REMOTO | SI          | DOCENTE | BAJO | NO APLICA | NO APLICA |
| 245 | CASTAÑEDA | LARREA     | NATIVIDAD ADRIANO    | 16457360 | REMOTO | NO PRESENTO | DOCENTE | BAJO | NO APLICA | NO APLICA |
| 246 | UGAZ      | MONTENEGRO | NORA NOELIA          | 16410639 | REMOTO | NO          | DOCENTE | BAJO | NO APLICA | NO APLICA |
| 247 | ANTEPARRA | PAREDES    | GUSTAVO ENRIQUE      | 17520777 | REMOTO | NO PRESENTO | DOCENTE | BAJO | NO APLICA | NO APLICA |
| 248 | RIOS      | URIO       | LUIS ANGEL           | 25586864 | REMOTO | SI          | DOCENTE | BAJO | NO APLICA | NO APLICA |
| 249 | PAREDES   | GARCIA     | CARLOS GERMAN        | 16431890 | REMOTO | SI          | DOCENTE | BAJO | NO APLICA | NO APLICA |
| 250 | ROMERO    | SIPION     | MARIA ISABEL         | 16472167 | REMOTO | NO          | DOCENTE | BAJO | NO APLICA | NO APLICA |
| 251 | TESEN     | ARROYO     | ALFONSO              | 17578166 | REMOTO | NO PRESENTO | DOCENTE | BAJO | NO APLICA | NO APLICA |



**Sistema Integrado de Gestión**

**NIVEL 6: PLANES N°: PLA-SST-003**

**SG-SST**

**PLAN PARA LA VIGILANCIA, PREVENCIÓN Y CONTROL DEL COVID – 19 EN EL TRABAJO**

Fecha: Agosto 03/2021

Versión: 001

Página 137 de 183

|     |            |          |                        |          |        |             |         |      |           |           |
|-----|------------|----------|------------------------|----------|--------|-------------|---------|------|-----------|-----------|
| 252 | IDROGO     | RENGIFO  | WILSON                 | 16607342 | REMOTO | NO          | DOCENTE | BAJO | NO APLICA | NO APLICA |
| 253 | CORONADO   | JUAREZ   | WILLIAM WILMER         | 17586897 | REMOTO | SI          | DOCENTE | BAJO | NO APLICA | NO APLICA |
| 254 | TERRY      | RAMOS    | MARIANELLA ROSA        | 07197464 | REMOTO | SI          | DOCENTE | BAJO | NO APLICA | NO APLICA |
| 255 | GUTIERREZ  | ATOCHÉ   | EGBERTO SERAFIN        | 16449697 | REMOTO | NO          | DOCENTE | BAJO | NO APLICA | NO APLICA |
| 256 | ZARATE     | AGUINAGA | EDUARDO ALBERTO MARTIN | 16778911 | REMOTO | NO          | DOCENTE | BAJO | NO APLICA | NO APLICA |
| 257 | PEREZ      | ANGULO   | MARIO EDUARDO          | 17451960 | REMOTO | NO          | DOCENTE | BAJO | NO APLICA | NO APLICA |
| 258 | CAMPOS     | DELGADO  | GEORGINA JULY          | 16471724 | REMOTO | NO PRESENTO | DOCENTE | BAJO | NO APLICA | NO APLICA |
| 259 | CHAFLOQUE  | CASTRO   | WILDER ENRIQUE         | 08741520 | REMOTO | SI          | DOCENTE | BAJO | NO APLICA | NO APLICA |
| 260 | RIMARACHIN | LOPEZ    | BETTY                  | 17612431 | REMOTO | SI          | DOCENTE | BAJO | NO APLICA | NO APLICA |
| 261 | RISCO      | VEGA     | ALBERTO JOSE           | 16762652 | REMOTO | NO          | DOCENTE | BAJO | NO APLICA | NO APLICA |
| 262 | NUÑEZ      | CASTILLO | ANA MARIA              | 16650844 | REMOTO | NO          | DOCENTE | BAJO | NO APLICA | NO APLICA |

|   |                                     |  |
|---|-------------------------------------|--|
|  | <b>Sistema Integrado de Gestión</b> |  |
|   | <b>NIVEL 6: PLANES N°:</b>          | PLA-SST-003  |
| <input checked="" type="checkbox"/> <b>SG-SST</b>                                   |                                     | Fecha: Agosto 03/2021<br>Versión: 001<br>Página 138 de 183 |
| <b>PLAN PARA LA VIGILANCIA, PREVENCIÓN Y CONTROL DEL COVID – 19 EN EL TRABAJO</b>   |                                     |  |

|     |           |            |                       |          |        |             |         |      |           |           |
|-----|-----------|------------|-----------------------|----------|--------|-------------|---------|------|-----------|-----------|
| 263 | ARBULU    | CHEREQUE   | EDGARDO PEDRO RODOLFO | 16719050 | REMOTO | NO          | DOCENTE | BAJO | NO APLICA | NO APLICA |
| 264 | VERA      | SAAVEDRA   | NANCY MILAGRITOS      | 17524406 | REMOTO | NO          | DOCENTE | BAJO | NO APLICA | NO APLICA |
| 265 | CASTRO    | AQUINO     | ROSARIO CLOTILDE      | 16406148 | REMOTO | SI          | DOCENTE | BAJO | NO APLICA | NO APLICA |
| 266 | ALVARADO  | CASTILLO   | WILDER ANGEL          | 17531294 | REMOTO | NO          | DOCENTE | BAJO | NO APLICA | NO APLICA |
| 267 | LLONTOP   | SANTAMARIA | ARNULFO               | 17568506 | REMOTO | NO PRESENTO | DOCENTE | BAJO | NO APLICA | NO APLICA |
| 268 | FANNING   | BALAREZO   | MARIA MARGARITA       | 16450150 | REMOTO | SI          | DOCENTE | BAJO | NO APLICA | NO APLICA |
| 269 | ZEÑA      | SANTAMARIA | CESAR ANTONIO         | 17521139 | REMOTO | SI          | DOCENTE | BAJO | NO APLICA | NO APLICA |
| 270 | LIZA      | ZATTI      | SONIA ALEJANDRA       | 16658113 | REMOTO | SI          | DOCENTE | BAJO | NO APLICA | NO APLICA |
| 271 | BARRANTES | QUIROZ     | MARIA MAGDALENA       | 16402634 | REMOTO | SI          | DOCENTE | BAJO | NO APLICA | NO APLICA |
| 272 | RAMIREZ   | LUCERO     | YSAAC                 | 27849968 | REMOTO | NO          | DOCENTE | BAJO | NO APLICA | NO APLICA |
| 273 | YESQUEN   | ZAPATA     | PEDRO                 | 17523102 | REMOTO | NO          | DOCENTE | BAJO | NO APLICA | NO APLICA |





Sistema Integrado de Gestión

NIVEL 6: PLANES N°: PLA-SST-003

SG-SST

PLAN PARA LA VIGILANCIA, PREVENCIÓN Y CONTROL DEL COVID – 19 EN EL TRABAJO

Fecha: Agosto 03/2021

Versión: 001

Página 139 de 183

|     |           |                  |                  |          |        |             |         |      |           |           |
|-----|-----------|------------------|------------------|----------|--------|-------------|---------|------|-----------|-----------|
| 274 | CUTI      | GUTIERREZ        | ALCIDES RAUL     | 32802095 | REMOTO | NO          | DOCENTE | BAJO | NO APLICA | NO APLICA |
| 275 | MARTINEZ  | INOÑAN           | TEODORO          | 17558431 | REMOTO | NO          | DOCENTE | BAJO | NO APLICA | NO APLICA |
| 276 | ROSARIO   | BORREGO          | MOISES ALEJANDRO | 17537910 | REMOTO | NO PRESENTO | DOCENTE | BAJO | NO APLICA | NO APLICA |
| 277 | CHICLAYO  | PADILLA          | ALFREDO SANTIAGO | 16466058 | REMOTO | NO          | DOCENTE | BAJO | NO APLICA | NO APLICA |
| 278 | DEZA      | NAVARRETE        | ANA MEDALID      | 16542195 | REMOTO | NO PRESENTO | DOCENTE | BAJO | NO APLICA | NO APLICA |
| 279 | VALLEJOS  | SOSA             | TOMASA           | 16573932 | REMOTO | NO          | DOCENTE | BAJO | NO APLICA | NO APLICA |
| 280 | AGUINAGA  | PAZ              | AMADO            | 16527442 | REMOTO | SI          | DOCENTE | BAJO | NO APLICA | NO APLICA |
| 281 | SEGURA    | SOLANO DE QUISPE | MARIA ELENA      | 16635450 | REMOTO | NO          | DOCENTE | BAJO | NO APLICA | NO APLICA |
| 282 | ANTON     | PEREZ            | JUAN MANUEL      | 02602714 | REMOTO | SI          | DOCENTE | BAJO | NO APLICA | NO APLICA |
| 283 | SIFUENTES | JUSTINIANO       | NELSON OCTAVIO   | 18109914 | REMOTO | SI          | DOCENTE | BAJO | NO APLICA | NO APLICA |
| 284 | SANCHEZ   | GARCIA           | DOLORES          | 16576966 | REMOTO | NO          | DOCENTE | BAJO | NO APLICA | NO APLICA |

|   |                                     |                       |
|---|-------------------------------------|-----------------------|
|  | <b>Sistema Integrado de Gestión</b> |                       |
|   | <b>NIVEL 6: PLANES N°:</b>          | PLA-SST-003           |
| <input checked="" type="checkbox"/> <b>SG-SST</b>                                   |                                     |                       |
| <b>PLAN PARA LA VIGILANCIA, PREVENCIÓN Y CONTROL DEL COVID - 19 EN EL TRABAJO</b>   |                                     | Fecha: Agosto 03/2021 |
|   |                                     | Versión: 001          |
|   |                                     | Página 140 de 183     |

|     |            |           |                   |          |        |             |         |      |           |           |
|-----|------------|-----------|-------------------|----------|--------|-------------|---------|------|-----------|-----------|
| 285 | ATOCHÉ     | PACHERRES | JORGE HERNAN      | 16762629 | REMOTO | SI          | DOCENTE | BAJO | NO APLICA | NO APLICA |
| 286 | SEBASTIANI | ELIAS     | YVONNE DE FATIMA  | 16522037 | REMOTO | NO          | DOCENTE | BAJO | NO APLICA | NO APLICA |
| 287 | TELLO      | RODRIGUEZ | JORGE ROLANDO     | 16495101 | REMOTO | SI          | DOCENTE | BAJO | NO APLICA | NO APLICA |
| 288 | CORDOVA    | DESCALZI  | ROLANDO JAVIER    | 16638382 | REMOTO | NO          | DOCENTE | BAJO | NO APLICA | NO APLICA |
| 289 | MANAY      | SAENZ     | LUIS ALFONSO      | 16524459 | REMOTO | NO          | DOCENTE | BAJO | NO APLICA | NO APLICA |
| 290 | GUEVARA    | QUILICHE  | SANTOS HENRY      | 17629546 | REMOTO | NO          | DOCENTE | BAJO | NO APLICA | NO APLICA |
| 291 | ULCO       | ANHUAMAN  | SEGUNDO FELIPE    | 17927301 | REMOTO | SI          | DOCENTE | BAJO | NO APLICA | NO APLICA |
| 292 | RUIZ       | OLIVA     | TEOFILA ESPERANZA | 16419210 | REMOTO | SI          | DOCENTE | BAJO | NO APLICA | NO APLICA |
| 293 | TELLO      | RODRIGUEZ | LUIS RICARDO      | 16403958 | REMOTO | NO PRESENTO | DOCENTE | BAJO | NO APLICA | NO APLICA |
| 294 | FERNANDEZ  | CELIS     | MARIA DEL PILAR   | 17525733 | REMOTO | SI          | DOCENTE | BAJO | NO APLICA | NO APLICA |
| 295 | ROJAS      | BURGA     | VICTOR RAUL       | 17807270 | REMOTO | NO PRESENTO | DOCENTE | BAJO | NO APLICA | NO APLICA |



Sistema Integrado de Gestión

NIVEL 6: PLANES N°: PLA-SST-003

SG-SST

Fecha: Agosto 03/2021

Versión: 001

Página 141 de 183

PLAN PARA LA VIGILANCIA, PREVENCIÓN Y CONTROL DEL COVID – 19 EN EL TRABAJO

|     |            |          |                     |          |        |             |         |      |           |           |
|-----|------------|----------|---------------------|----------|--------|-------------|---------|------|-----------|-----------|
| 296 | VASQUEZ    | PEREZ    | MARIA ROSA          | 17448558 | REMOTO | NO          | DOCENTE | BAJO | NO APLICA | NO APLICA |
| 297 | CAMPOS     | SALAZAR  | CARMEN ANNABELLA    | 06753227 | REMOTO | NO          | DOCENTE | BAJO | NO APLICA | NO APLICA |
| 298 | ROJAS      | MANRIQUE | DENNIE SHIRLEY      | 16422075 | REMOTO | SI          | DOCENTE | BAJO | NO APLICA | NO APLICA |
| 299 | DE LA CRUZ | RIOS     | JUAN                | 17819977 | REMOTO | SI          | DOCENTE | BAJO | NO APLICA | NO APLICA |
| 300 | FLORIAN    | CABELLOS | JUAN JULIO          | 17892785 | REMOTO | NO          | DOCENTE | BAJO | NO APLICA | NO APLICA |
| 301 | SILVA      | MUÑOZ    | CARLOS ALFONSO      | 16406056 | REMOTO | NO          | DOCENTE | BAJO | NO APLICA | NO APLICA |
| 302 | ABANTO     | CASTILLO | JAIME               | 16489936 | REMOTO | SI          | DOCENTE | BAJO | NO APLICA | NO APLICA |
| 303 | DIAZ       | CABREJOS | OSCAR ALBERTO       | 16422747 | REMOTO | NO PRESENTO | DOCENTE | BAJO | NO APLICA | NO APLICA |
| 304 | PERALTA    | INGA     | MARUJA              | 16725113 | REMOTO | SI          | DOCENTE | BAJO | NO APLICA | NO APLICA |
| 305 | WONG       | CHUNG    | ROSARIO DEL MILAGRO | 16437453 | REMOTO | SI          | DOCENTE | BAJO | NO APLICA | NO APLICA |
| 306 | RODRIGUEZ  | DELFIN   | LUIS ALBERTO        | 08068320 | REMOTO | SI          | DOCENTE | BAJO | NO APLICA | NO APLICA |

|   |                                     |                       |
|---|-------------------------------------|-----------------------|
|  | <b>Sistema Integrado de Gestión</b> |                       |
|   | <b>NIVEL 6: PLANES N°:</b>          | PLA-SST-003           |
| <input checked="" type="checkbox"/> <b>SG-SST</b>                                   |                                     |                       |
| <b>PLAN PARA LA VIGILANCIA, PREVENCIÓN Y CONTROL DEL COVID – 19 EN EL TRABAJO</b>   |                                     | Fecha: Agosto 03/2021 |
|   |                                     | Versión: 001          |
|   |                                     | Página 142 de 183     |

|     |            |            |                    |          |        |             |         |      |           |           |
|-----|------------|------------|--------------------|----------|--------|-------------|---------|------|-----------|-----------|
| 307 | FIESTAS    | RODRIGUEZ  | SEGUNDO PEDRO      | 16633754 | REMOTO | NO          | DOCENTE | BAJO | NO APLICA | NO APLICA |
| 308 | LA TORRE   | ALARCON    | CESAR RAUL         | 16404201 | REMOTO | SI          | DOCENTE | BAJO | NO APLICA | NO APLICA |
| 309 | ARCE       | CRUZADO    | CARLOS REINERIO    | 17895879 | REMOTO | NO PRESENTO | DOCENTE | BAJO | NO APLICA | NO APLICA |
| 310 | SUAREZ     | TIRADO     | MARIA DEL PILAR    | 17899515 | REMOTO | SI          | DOCENTE | BAJO | NO APLICA | NO APLICA |
| 311 | HERNANDEZ  | JIMENEZ    | VICTOR GUSTAVO     | 16468732 | REMOTO | NO          | DOCENTE | BAJO | NO APLICA | NO APLICA |
| 312 | HUAMAN     | MESTANZA   | JORGE EDUARDO      | 16431654 | REMOTO | NO          | DOCENTE | BAJO | NO APLICA | NO APLICA |
| 313 | ALARCON    | VILLANUEVA | GUIDO              | 16426097 | REMOTO | NO          | DOCENTE | BAJO | NO APLICA | NO APLICA |
| 314 | DIAZ       | OLANO      | CLARIVEL DE FATIMA | 16401737 | REMOTO | SI          | DOCENTE | BAJO | NO APLICA | NO APLICA |
| 315 | MONTENEGRO | LOPEZ      | MOISES ELIAS       | 16591256 | REMOTO | NO          | DOCENTE | BAJO | NO APLICA | NO APLICA |
| 316 | DE LA CRUZ | SILVA      | HORACIO            | 17533030 | REMOTO | NO          | DOCENTE | BAJO | NO APLICA | NO APLICA |
| 317 | RODRIGUEZ  | SERQUEN    | WILLIAM            | 16410310 | REMOTO | SI          | DOCENTE | BAJO | NO APLICA | NO APLICA |



**Sistema Integrado de Gestión**

**NIVEL 6: PLANES N°: PLA-SST-003**

SG-SST

**PLAN PARA LA VIGILANCIA, PREVENCIÓN Y CONTROL DEL COVID – 19 EN EL TRABAJO**

Fecha: Agosto 03/2021

Versión: 001

Página 143 de 183

|     |           |          |                     |          |        |             |         |      |           |           |
|-----|-----------|----------|---------------------|----------|--------|-------------|---------|------|-----------|-----------|
| 318 | COTRINA   | CAMACHO  | ANA BERTHA          | 17614320 | REMOTO | NO          | DOCENTE | BAJO | NO APLICA | NO APLICA |
| 319 | TORRES    | GALLARDO | ARTURO              | 16537794 | REMOTO | NO          | DOCENTE | BAJO | NO APLICA | NO APLICA |
| 320 | RUFASTO   | CAMPOS   | ELEAZAR<br>MANUEL   | 16510217 | REMOTO | SI          | DOCENTE | BAJO | NO APLICA | NO APLICA |
| 321 | BENAVIDES | CAMPOS   | GRIMALDO<br>DERMALI | 16524905 | REMOTO | SI          | DOCENTE | BAJO | NO APLICA | NO APLICA |
| 322 | ROSAS     | LAVADO   | HUMBERTO<br>MARTER  | 17895023 | REMOTO | NO PRESENTO | DOCENTE | BAJO | NO APLICA | NO APLICA |
| 323 | MARTINEZ  | SANTOS   | JORGE LUIS          | 17526546 | REMOTO | NO          | DOCENTE | BAJO | NO APLICA | NO APLICA |
| 324 | GAMONAL   | GUEVARA  | JOSE ELOY           | 16424601 | REMOTO | NO PRESENTO | DOCENTE | BAJO | NO APLICA | NO APLICA |
| 325 | GUTIERREZ | MORENO   | RONALD<br>ALFONSO   | 17875754 | REMOTO | NO          | DOCENTE | BAJO | NO APLICA | NO APLICA |
| 326 | CHANCAFE  | GUERRERO | JOSE<br>ALBERTO     | 16623309 | REMOTO | NO PRESENTO | DOCENTE | BAJO | NO APLICA | NO APLICA |
| 327 | MONSALVE  | REQUEJO  | NORA<br>MERCEDES    | 07913925 | REMOTO | SI          | DOCENTE | BAJO | NO APLICA | NO APLICA |
| 328 | VASQUEZ   | SANCHEZ  | EDGAR               | 16524837 | REMOTO | NO          | DOCENTE | BAJO | NO APLICA | NO APLICA |



Sistema Integrado de Gestión

NIVEL 6: PLANES N°: PLA-SST-003

SG-SST

PLAN PARA LA VIGILANCIA, PREVENCIÓN Y CONTROL DEL COVID – 19 EN EL TRABAJO

Fecha: Agosto 03/2021

Versión: 001

Página 144 de 183

|     |             |           |                             |          |        |             |         |      |           |           |
|-----|-------------|-----------|-----------------------------|----------|--------|-------------|---------|------|-----------|-----------|
| 329 | MENDEZ      | CRUZ      | OSCAR                       | 17900167 | REMOTO | NO          | DOCENTE | BAJO | NO APLICA | NO APLICA |
| 330 | CALDERON    | BACON     | JORGE LUIS                  | 18851766 | REMOTO | SI          | DOCENTE | BAJO | NO APLICA | NO APLICA |
| 331 | COOPER      | ARIAS     | MARIA DEL ROSARIO RICARDINA | 19184412 | REMOTO | NO PRESENTO | DOCENTE | BAJO | NO APLICA | NO APLICA |
| 332 | PAIS        | LESCANO   | DORIS LIBERTAD              | 16550992 | REMOTO | NO          | DOCENTE | BAJO | NO APLICA | NO APLICA |
| 333 | OJEDA       | BARTUREN  | HENRY ROLANDO               | 16430513 | REMOTO | NO          | DOCENTE | BAJO | NO APLICA | NO APLICA |
| 334 | CARDOZO     | QUINTEROS | MARLENE ELIZABETH           | 16482999 | REMOTO | NO          | DOCENTE | BAJO | NO APLICA | NO APLICA |
| 335 | COLTER      | APAZA     | GUADALUPE ROCIO VICTORIA    | 16727994 | REMOTO | SI          | DOCENTE | BAJO | NO APLICA | NO APLICA |
| 336 | NECIOSUP    | GALLARDO  | JOSE AVERCIO                | 17523422 | REMOTO | NO          | DOCENTE | BAJO | NO APLICA | NO APLICA |
| 337 | DE LA TORRE | PRETEL    | MELQUIADES ALEJANDRO        | 18820503 | REMOTO | SI          | DOCENTE | BAJO | NO APLICA | NO APLICA |
| 338 | SILVA       | GARCIA    | MARIA TERESA                | 17842826 | REMOTO | NO          | DOCENTE | BAJO | NO APLICA | NO APLICA |
| 339 | ROJAS       | IDROGO    | CONSUELO                    | 16583112 | REMOTO | NO          | DOCENTE | BAJO | NO APLICA | NO APLICA |



**Sistema Integrado de Gestión**

**NIVEL 6: PLANES N°:** PLA-SST-003

SG-SST

**PLAN PARA LA VIGILANCIA, PREVENCIÓN Y CONTROL DEL COVID - 19 EN EL TRABAJO**

Fecha: Agosto 03/2021

Versión: 001

Página 145 de 183

|     |            |            |                  |          |        |    |         |      |           |           |
|-----|------------|------------|------------------|----------|--------|----|---------|------|-----------|-----------|
| 340 | SMITH      | MAGUIÑA    | CAROLA AMPARO    | 16776179 | REMOTO | NO | DOCENTE | BAJO | NO APLICA | NO APLICA |
| 341 | LOPEZ      | GALVEZ     | JOSE ARTURO      | 07904813 | REMOTO | NO | DOCENTE | BAJO | NO APLICA | NO APLICA |
| 342 | HURTADO    | SANCHEZ    | MANUEL FRANCISCO | 17628890 | REMOTO | NO | DOCENTE | BAJO | NO APLICA | NO APLICA |
| 343 | CELIS      | ESQUECHE   | ROSA VIOLETA     | 16491879 | REMOTO | SI | DOCENTE | BAJO | NO APLICA | NO APLICA |
| 344 | DEL CARPIO | RAMOS      | HILDA ANGELICA   | 16480676 | REMOTO | SI | DOCENTE | BAJO | NO APLICA | NO APLICA |
| 345 | GONZALES   | ZAMORA     | LUMBER ELY       | 16528173 | REMOTO | NO | DOCENTE | BAJO | NO APLICA | NO APLICA |
| 346 | MENDOZA    | ROSADO     | HUGO EDUARDO     | 16707611 | REMOTO | NO | DOCENTE | BAJO | NO APLICA | NO APLICA |
| 347 | LORA       | VARGAS     | MARIA VICTORIA   | 16647237 | REMOTO | SI | DOCENTE | BAJO | NO APLICA | NO APLICA |
| 348 | BECERRA    | SANTA CRUZ | JOSE HUMBERTO    | 16460593 | REMOTO | NO | DOCENTE | BAJO | NO APLICA | NO APLICA |
| 349 | VASQUEZ    | SANCHEZ    | GLORIA           | 16525874 | REMOTO | SI | DOCENTE | BAJO | NO APLICA | NO APLICA |
| 350 | RODRIGUEZ  | SERQUEN    | SEGUNDO ARTURO   | 16424463 | REMOTO | SI | DOCENTE | BAJO | NO APLICA | NO APLICA |



Sistema Integrado de Gestión

NIVEL 6: PLANES N°: PLA-SST-003

SG-SST

Fecha: Agosto 03/2021

Versión: 001

Página 146 de 183

PLAN PARA LA VIGILANCIA, PREVENCIÓN Y CONTROL DEL COVID – 19 EN EL TRABAJO

|     |           |            |                  |          |        |    |         |      |           |           |
|-----|-----------|------------|------------------|----------|--------|----|---------|------|-----------|-----------|
| 351 | PISCOYA   | VARGAS     | CESAR AUGUSTO    | 17531144 | REMOTO | SI | DOCENTE | BAJO | NO APLICA | NO APLICA |
| 352 | CHANAME   | CESPEDES   | JORGE LUIS       | 16538022 | REMOTO | SI | DOCENTE | BAJO | NO APLICA | NO APLICA |
| 353 | MENDOZA   | GAMARRA    | ALFONSO AUSBERTO | 16778311 | REMOTO | NO | DOCENTE | BAJO | NO APLICA | NO APLICA |
| 354 | TUMIALAN  | HINOSTROZA | JUAN ANTONIO     | 17628143 | REMOTO | SI | DOCENTE | BAJO | NO APLICA | NO APLICA |
| 355 | OLIVOS    | CAMPOS     | CARLOS ALBERTO   | 16406409 | REMOTO | SI | DOCENTE | BAJO | NO APLICA | NO APLICA |
| 356 | RODRIGUEZ | LLONTOP    | YRMA             | 16471571 | REMOTO | SI | DOCENTE | BAJO | NO APLICA | NO APLICA |
| 357 | CIEZA     | MALDONADO  | DORA VIOLETA     | 16429791 | REMOTO | SI | DOCENTE | BAJO | NO APLICA | NO APLICA |
| 358 | NIETO     | DELGADO    | WILFREDO         | 16438208 | REMOTO | SI | DOCENTE | BAJO | NO APLICA | NO APLICA |
| 359 | MONDRAGON | CASTAÑEDA  | CARLOS ERNESTO   | 16425252 | REMOTO | NO | DOCENTE | BAJO | NO APLICA | NO APLICA |
| 360 | SENMACHE  | SANTA CRUZ | MANUEL           | 16426643 | REMOTO | SI | DOCENTE | BAJO | NO APLICA | NO APLICA |
| 361 | LARREA    | CHUCAS     | MARIANO          | 16483760 | REMOTO | SI | DOCENTE | BAJO | NO APLICA | NO APLICA |





**Sistema Integrado de Gestión**

**NIVEL 6: PLANES N°:** PLA-SST-003

**SG-SST**

**PLAN PARA LA VIGILANCIA, PREVENCIÓN Y CONTROL  
DEL COVID – 19 EN EL TRABAJO**

Fecha: Agosto 03/2021

Versión: 001

Página 147 de 183

|     |            |             |                      |          |        |             |         |      |           |           |
|-----|------------|-------------|----------------------|----------|--------|-------------|---------|------|-----------|-----------|
| 362 | UCEDA      | PISFIL      | JACINTO GUILLERMO    | 16559623 | REMOTO | NO          | DOCENTE | BAJO | NO APLICA | NO APLICA |
| 363 | PEREZ      | RAMIREZ     | MARCO ANTONIO        | 06015835 | REMOTO | NO PRESENTO | DOCENTE | BAJO | NO APLICA | NO APLICA |
| 364 | ZAMBRANA   | HERRERA     | PERCY FELIPE ENRIQUE | 16788868 | REMOTO | SI          | DOCENTE | BAJO | NO APLICA | NO APLICA |
| 365 | SALAZAR    | MENDOZA     | ANIBAL JESUS         | 16720249 | REMOTO | SI          | DOCENTE | BAJO | NO APLICA | NO APLICA |
| 366 | ECHEVERRIA | JARA        | JOSE FOCION          | 17843016 | REMOTO | NO PRESENTO | DOCENTE | BAJO | NO APLICA | NO APLICA |
| 367 | SILVA      | ROMERO      | ELMER AMERICO        | 17894211 | REMOTO | NO          | DOCENTE | BAJO | NO APLICA | NO APLICA |
| 368 | FERNANDEZ  | AURAZO      | OSCAR                | 16609754 | REMOTO | SI          | DOCENTE | BAJO | NO APLICA | NO APLICA |
| 369 | RIVERA     | PAREDES     | JUAN MANUEL          | 16400155 | REMOTO | SI          | DOCENTE | BAJO | NO APLICA | NO APLICA |
| 370 | CHAVIL     | MONTALVAN   | GRACIELA ELSA        | 16551767 | REMOTO | NO          | DOCENTE | BAJO | NO APLICA | NO APLICA |
| 371 | NOBLECILLA | MONTEALEGRE | EMMA VIRGINIA        | 17628889 | REMOTO | NO          | DOCENTE | BAJO | NO APLICA | NO APLICA |
| 372 | SANTILLAN  | MEDIANERO   | VIVIANA DEL CARMEN   | 16596145 | REMOTO | SI          | DOCENTE | BAJO | NO APLICA | NO APLICA |



Sistema Integrado de Gestión

NIVEL 6: PLANES N°: PLA-SST-003

SG-SST

PLAN PARA LA VIGILANCIA, PREVENCIÓN Y CONTROL DEL COVID – 19 EN EL TRABAJO

Fecha: Agosto 03/2021

Versión: 001

Página 148 de 183

|     |          |            |                 |          |        |             |         |      |           |           |
|-----|----------|------------|-----------------|----------|--------|-------------|---------|------|-----------|-----------|
| 373 | CARRANZA | MONTENEGRO | DANIEL          | 16477153 | REMOTO | NO          | DOCENTE | BAJO | NO APLICA | NO APLICA |
| 374 | RODAS    | CABANILLAS | JOSE LUIS       | 16796176 | REMOTO | NO          | DOCENTE | BAJO | NO APLICA | NO APLICA |
| 375 | BACA     | FERREYROS  | MIGUEL ANGEL    | 16642263 | REMOTO | NO          | DOCENTE | BAJO | NO APLICA | NO APLICA |
| 376 | CARREÑO  | FARFAN     | CARMEN ROSA     | 16494424 | REMOTO | NO          | DOCENTE | BAJO | NO APLICA | NO APLICA |
| 377 | MONTALVO | SOBERON    | GUSTAVO VICTOR  | 16476152 | REMOTO | NO          | DOCENTE | BAJO | NO APLICA | NO APLICA |
| 378 | CAM      | CARRANZA   | GLORIA          | 17828487 | REMOTO | SI          | DOCENTE | BAJO | NO APLICA | NO APLICA |
| 379 | SEVILLA  | CASTRO     | LUISA ESPERANZA | 16636112 | REMOTO | NO          | DOCENTE | BAJO | NO APLICA | NO APLICA |
| 380 | AGUIRRE  | ZAQUINAULA | NORMAN OSVALDO  | 27836254 | REMOTO | SI          | DOCENTE | BAJO | NO APLICA | NO APLICA |
| 381 | SAAVEDRA | DIAZ       | JORGE LUIS      | 16579671 | REMOTO | NO          | DOCENTE | BAJO | NO APLICA | NO APLICA |
| 382 | LAMADRID | UBILLUS    | ALEJANDRO       | 41221278 | REMOTO | NO PRESENTO | DOCENTE | BAJO | NO APLICA | NO APLICA |
| 383 | RAMIREZ  | CASTRO     | MANUEL JAVIER   | 16423139 | REMOTO | NO          | DOCENTE | BAJO | NO APLICA | NO APLICA |



Sistema Integrado de Gestión

NIVEL 6: PLANES N°: PLA-SST-003

SG-SST

PLAN PARA LA VIGILANCIA, PREVENCIÓN Y CONTROL DEL COVID – 19 EN EL TRABAJO

Fecha: Agosto 03/2021

Versión: 001

Página 149 de 183

|     |            |           |                |          |        |             |         |      |           |           |
|-----|------------|-----------|----------------|----------|--------|-------------|---------|------|-----------|-----------|
| 384 | ESPINOZA   | POLO      | LUIS ANIBAL    | 17840584 | REMOTO | NO          | DOCENTE | BAJO | NO APLICA | NO APLICA |
| 385 | ZAPATA     | SANDOVAL  | JUAN           | 16455600 | REMOTO | NO          | DOCENTE | BAJO | NO APLICA | NO APLICA |
| 386 | UCEDA      | SENMACHE  | GRICELDA JESUS | 16679048 | REMOTO | NO          | DOCENTE | BAJO | NO APLICA | NO APLICA |
| 387 | DEL CARPIO | RAMOS     | PEDRO ANTONIO  | 16407252 | REMOTO | NO          | DOCENTE | BAJO | NO APLICA | NO APLICA |
| 388 | MONTJOY    | ORTEGA    | OSCAR FERNANDO | 16720444 | REMOTO | SI          | DOCENTE | BAJO | NO APLICA | NO APLICA |
| 389 | FLORES     | PAIVA     | ALEJANDRO      | 17629464 | REMOTO | NO          | DOCENTE | BAJO | NO APLICA | NO APLICA |
| 390 | SANCHEZ    | DE GARCIA | NORA ELISA     | 16480863 | REMOTO | SI          | DOCENTE | BAJO | NO APLICA | NO APLICA |
| 391 | PAZ        | SIFUENTES | FREDDY ASRAEL  | 17528838 | REMOTO | NO          | DOCENTE | BAJO | NO APLICA | NO APLICA |
| 392 | GUERRERO   | ROJAS     | GABY SILVIA    | 16523819 | REMOTO | SI          | DOCENTE | BAJO | NO APLICA | NO APLICA |
| 393 | GARCIA     | ESPINOZA  | CESAR ALBERTO  | 16776183 | REMOTO | NO PRESENTO | DOCENTE | BAJO | NO APLICA | NO APLICA |
| 394 | REGALADO   | DIAZ      | FRANCISCO      | 16406054 | REMOTO | NO          | DOCENTE | BAJO | NO APLICA | NO APLICA |



|   |              |
|---|--------------|
| <b>Sistema Integrado de Gestión</b>   |              |
| <b>NIVEL 6: PLANES N°:</b>  | PLA-SST-003  |
| <input checked="" type="checkbox"/> <b>SG-SST</b>                                 |              |
| <b>PLAN PARA LA VIGILANCIA, PREVENCIÓN Y CONTROL DEL COVID – 19 EN EL TRABAJO</b> |              |
| Fecha: Agosto 03/2021   | Versión: 001 |
| Página 150 de 183   |              |

|     |            |          |                    |          |        |             |         |      |           |           |
|-----|------------|----------|--------------------|----------|--------|-------------|---------|------|-----------|-----------|
| 395 | DELGADO    | PAREDES  | FRANCISCO SANTIAGO | 17892152 | REMOTO | NO          | DOCENTE | BAJO | NO APLICA | NO APLICA |
| 396 | CALDERON   | ARIAS    | CARMEN PATRICIA    | 19184424 | REMOTO | NO          | DOCENTE | BAJO | NO APLICA | NO APLICA |
| 397 | CAPRISTAN  | CAMPOS   | MARCO ANTONIO      | 17883408 | REMOTO | NO          | DOCENTE | BAJO | NO APLICA | NO APLICA |
| 398 | RODRIGUEZ  | LOPEZ    | WILVER OMERO       | 17636159 | REMOTO | SI          | DOCENTE | BAJO | NO APLICA | NO APLICA |
| 399 | MURO       | CARRASCO | TANIA ROBERTA      | 17403791 | REMOTO | NO          | DOCENTE | BAJO | NO APLICA | NO APLICA |
| 400 | URBINA     | RAMIREZ  | HUGO ADALBERTO     | 16730977 | REMOTO | NO          | DOCENTE | BAJO | NO APLICA | NO APLICA |
| 401 | LABRIN     | PALACIOS | CARLOS ENRIQUE     | 02838694 | REMOTO | SI          | DOCENTE | BAJO | NO APLICA | NO APLICA |
| 402 | SOLORZANO  | GONZALES | JOSE ARTURO        | 16603746 | REMOTO | NO          | DOCENTE | BAJO | NO APLICA | NO APLICA |
| 403 | CARBAJAL   | FANSO    | SEGUNDO VALDEMAR   | 16412275 | REMOTO | SI          | DOCENTE | BAJO | NO APLICA | NO APLICA |
| 404 | RODRIGUEZ  | ALAYO    | NESTOR MANUEL      | 17640067 | REMOTO | NO PRESENTO | DOCENTE | BAJO | NO APLICA | NO APLICA |
| 405 | MONTENEGRO | VIDARTE  | SEGUNDO LORENZO    | 16533586 | REMOTO | NO          | DOCENTE | BAJO | NO APLICA | NO APLICA |



Sistema Integrado de Gestión

NIVEL 6: PLANES N°: PLA-SST-003

SG-SST

Fecha: Agosto 03/2021

Versión: 001

Página 151 de 183

PLAN PARA LA VIGILANCIA, PREVENCIÓN Y CONTROL DEL COVID – 19 EN EL TRABAJO

|     |         |              |                       |          |        |             |         |      |           |           |
|-----|---------|--------------|-----------------------|----------|--------|-------------|---------|------|-----------|-----------|
| 406 | FARIAS  | FEIJOO       | JUAN HERMAN           | 17520958 | REMOTO | NO          | DOCENTE | BAJO | NO APLICA | NO APLICA |
| 407 | AGUSTIN | ROBLES       | WILFREDO ERASMO       | 18005820 | REMOTO | NO          | DOCENTE | BAJO | NO APLICA | NO APLICA |
| 408 | VARGAS  | ROSADO       | CESAR ALFREDO         | 17532524 | REMOTO | SI          | DOCENTE | BAJO | NO APLICA | NO APLICA |
| 409 | QUISPE  | ROJAS        | JULIO ERNESTO         | 16468771 | REMOTO | SI          | DOCENTE | BAJO | NO APLICA | NO APLICA |
| 410 | VASQUEZ | DE CUMPA     | ANA MARIA DEL SOCORRO | 17400198 | REMOTO | SI          | DOCENTE | BAJO | NO APLICA | NO APLICA |
| 411 | CHANAME | DE HERNANDEZ | MARIA LUCIA           | 16487496 | REMOTO | SI          | DOCENTE | BAJO | NO APLICA | NO APLICA |
| 412 | SALAZAR | HUERTA       | JUAN ANTONIO          | 06434236 | REMOTO | NO PRESENTO | DOCENTE | BAJO | NO APLICA | NO APLICA |
| 413 | REUPO   | PERICHE      | JOSE TEODORO          | 16519474 | REMOTO | SI          | DOCENTE | BAJO | NO APLICA | NO APLICA |
| 414 | SEVILLA | EXEBIO       | JULIO CESAR           | 17407478 | REMOTO | SI          | DOCENTE | BAJO | NO APLICA | NO APLICA |
| 415 | PANTA   | MERINO       | MARCO ANTONIO         | 16463076 | REMOTO | SI          | DOCENTE | BAJO | NO APLICA | NO APLICA |
| 416 | SALAZAR | BRAVO        | WESLEY AMADO          | 16543938 | REMOTO | SI          | DOCENTE | BAJO | NO APLICA | NO APLICA |

|   |                                     |                       |
|---|-------------------------------------|-----------------------|
|  | <b>Sistema Integrado de Gestión</b> |                       |
|   | <b>NIVEL 6: PLANES N°:</b>          | PLA-SST-003           |
| <input checked="" type="checkbox"/> <b>SG-SST</b>                                   |                                     |                       |
| <b>PLAN PARA LA VIGILANCIA, PREVENCIÓN Y CONTROL DEL COVID - 19 EN EL TRABAJO</b>   |                                     | Fecha: Agosto 03/2021 |
|   |                                     | Versión: 001          |
|   |                                     | Página 152 de 183     |

|     |          |                    |                |          |        |             |         |      |           |           |
|-----|----------|--------------------|----------------|----------|--------|-------------|---------|------|-----------|-----------|
| 417 | CABRERA  | SALAZAR DE MORALES | TARCILA AMELIA | 16641632 | REMOTO | SI          | DOCENTE | BAJO | NO APLICA | NO APLICA |
| 418 | BLAS     | REBAZA             | JUJANA DORIS   | 18036345 | REMOTO | NO PRESENTO | DOCENTE | BAJO | NO APLICA | NO APLICA |
| 419 | VEGA     | FIGUEROA           | EDGAR ELI      | 16463336 | REMOTO | SI          | DOCENTE | BAJO | NO APLICA | NO APLICA |
| 420 | VENEGAS  | KEMPER             | JOSE LUIS      | 16720105 | REMOTO | SI          | DOCENTE | BAJO | NO APLICA | NO APLICA |
| 421 | ORTIZ    | BASAURI            | GLORIA MARIA   | 16748071 | REMOTO | SI          | DOCENTE | BAJO | NO APLICA | NO APLICA |
| 422 | MENDOZA  | YACARINI           | ERNESTO ARTURO | 19197055 | REMOTO | SI          | DOCENTE | BAJO | NO APLICA | NO APLICA |
| 423 | AGUINAGA | MORENO             | JUAN EDUARDO   | 17911200 | REMOTO | SI          | DOCENTE | BAJO | NO APLICA | NO APLICA |
| 424 | RIOS     | VILLACORTA         | MAURO ADRIEL   | 16500982 | REMOTO | SI          | DOCENTE | BAJO | NO APLICA | NO APLICA |
| 425 | MENDOZA  | CASTAÑEDA          | ELVA MARCELA   | 16443174 | REMOTO | SI          | DOCENTE | BAJO | NO APLICA | NO APLICA |
| 426 | VILCHEZ  | MUÑOZ              | JOSE LUIS      | 16724468 | REMOTO | SI          | DOCENTE | BAJO | NO APLICA | NO APLICA |
| 427 | ALVA     | FERNANDEZ          | RUTH MIRIAM    | 16423269 | REMOTO | SI          | DOCENTE | BAJO | NO APLICA | NO APLICA |



Sistema Integrado de Gestión

NIVEL 6: PLANES N°: PLA-SST-003

SG-SST

Fecha: Agosto 03/2021

Versión: 001

Página 153 de 183

PLAN PARA LA VIGILANCIA, PREVENCIÓN Y CONTROL DEL COVID – 19 EN EL TRABAJO

|     |          |            |                 |          |        |             |         |      |           |           |
|-----|----------|------------|-----------------|----------|--------|-------------|---------|------|-----------|-----------|
| 428 | NUÑEZ    | MONTENEGRO | BERNARDO        | 16720979 | REMOTO | SI          | DOCENTE | BAJO | NO APLICA | NO APLICA |
| 429 | SALVADOR | BRICEÑO    | IVAN EDUARDO    | 17809051 | REMOTO | NO PRESENTO | DOCENTE | BAJO | NO APLICA | NO APLICA |
| 430 | MORENO   | HEREDIA    | ARMANDO JOSE    | 18005964 | REMOTO | SI          | DOCENTE | BAJO | NO APLICA | NO APLICA |
| 431 | REQUENA  | FUENTES    | ANGELITA        | 16475526 | REMOTO | SI          | DOCENTE | BAJO | NO APLICA | NO APLICA |
| 432 | SAAVEDRA | TINEO      | JUAN MANUEL     | 17610196 | REMOTO | SI          | DOCENTE | BAJO | NO APLICA | NO APLICA |
| 433 | ZUNINI   | CHIRA      | WALTHER AUGUSTO | 17522236 | REMOTO | SI          | DOCENTE | BAJO | NO APLICA | NO APLICA |
| 434 | CHICOMA  | CHAQUI     | LUIS EDMUNDO    | 16623859 | REMOTO | SI          | DOCENTE | BAJO | NO APLICA | NO APLICA |
| 435 | SAAVEDRA | OBANDO     | ROSA CATALINA   | 17928747 | REMOTO | NO PRESENTO | DOCENTE | BAJO | NO APLICA | NO APLICA |
| 436 | ROSILLO  | ALBERCA    | NOE ALBERTO     | 17935127 | REMOTO | SI          | DOCENTE | BAJO | NO APLICA | NO APLICA |
| 437 | CAMPOS   | CONTRERAS  | LUIS FERNANDO   | 16773608 | REMOTO | SI          | DOCENTE | BAJO | NO APLICA | NO APLICA |
| 438 | OLIVOS   | FARRO      | MARIA ISABEL    | 16527930 | REMOTO | SI          | DOCENTE | BAJO | NO APLICA | NO APLICA |



Sistema Integrado de Gestión

NIVEL 6: PLANES N°: PLA-SST-003

SG-SST

Fecha: Agosto 03/2021

Versión: 001

Página 154 de 183

PLAN PARA LA VIGILANCIA, PREVENCIÓN Y CONTROL DEL COVID - 19 EN EL TRABAJO

|     |            |            |                  |          |        |    |         |      |           |           |
|-----|------------|------------|------------------|----------|--------|----|---------|------|-----------|-----------|
| 439 | VERGARA    | ESPINOZA   | MARTHA ARMINDA   | 16581832 | REMOTO | SI | DOCENTE | BAJO | NO APLICA | NO APLICA |
| 440 | ANGELES    | CHERO      | PEDRO PABLO      | 16644934 | REMOTO | SI | DOCENTE | BAJO | NO APLICA | NO APLICA |
| 441 | BRACAMONTE | LOPEZ      | ELIO FERNANDO    | 17847927 | REMOTO | SI | DOCENTE | BAJO | NO APLICA | NO APLICA |
| 442 | RODRIGUEZ  | LA BARRERA | ALEJANDRO WILSON | 18040331 | REMOTO | SI | DOCENTE | BAJO | NO APLICA | NO APLICA |
| 443 | RAMOS      | CULQUI     | LILIA CONSUELO   | 17623118 | REMOTO | SI | DOCENTE | BAJO | NO APLICA | NO APLICA |
| 444 | ESPINOZA   | ZAPATA     | SAUL ALBERTO     | 16537595 | REMOTO | SI | DOCENTE | BAJO | NO APLICA | NO APLICA |
| 445 | FERNANDEZ  | SAAVEDRA   | ROSA AURORA      | 17520370 | REMOTO | SI | DOCENTE | BAJO | NO APLICA | NO APLICA |
| 446 | GUERRERO   | DELGADO    | RAFAEL ANTONIO   | 16693112 | REMOTO | SI | DOCENTE | BAJO | NO APLICA | NO APLICA |
| 447 | CIEZA      | RAMOS      | ARNULFO          | 16571279 | REMOTO | SI | DOCENTE | BAJO | NO APLICA | NO APLICA |
| 448 | FALLA      | ALDANA     | BLANCA SANTOS    | 16463029 | REMOTO | SI | DOCENTE | BAJO | NO APLICA | NO APLICA |
| 449 | MORENO     | MANTILLA   | MARIO CECILIO    | 16505740 | REMOTO | SI | DOCENTE | BAJO | NO APLICA | NO APLICA |





**Sistema Integrado de Gestión**

**NIVEL 6: PLANES N°: PLA-SST-003**

**SG-SST**

**PLAN PARA LA VIGILANCIA, PREVENCIÓN Y CONTROL DEL COVID - 19 EN EL TRABAJO**

Fecha: Agosto 03/2021

Versión: 001

Página 155 de 183

|     |          |             |                  |          |        |             |         |      |           |           |
|-----|----------|-------------|------------------|----------|--------|-------------|---------|------|-----------|-----------|
| 450 | VERA     | MENDOZA     | GLORIA AIDE      | 16625107 | REMOTO | SI          | DOCENTE | BAJO | NO APLICA | NO APLICA |
| 451 | NIETO    | CASTELLANOS | BERNARDO ELISEO  | 17526544 | REMOTO | NO PRESENTO | DOCENTE | BAJO | NO APLICA | NO APLICA |
| 452 | GONZÁLES | JULCA       | VICENTE          | 16484944 | REMOTO | SI          | DOCENTE | BAJO | NO APLICA | NO APLICA |
| 453 | QUEZADA  | NEPO        | INGRID ROSA      | 16411690 | REMOTO | SI          | DOCENTE | BAJO | NO APLICA | NO APLICA |
| 454 | MAQUEN   | CASTRO      | JOSE MAXIMO      | 17531178 | REMOTO | SI          | DOCENTE | BAJO | NO APLICA | NO APLICA |
| 455 | PORTILLA | JACOBO      | HECTOR ELIAS     | 16727517 | REMOTO | SI          | DOCENTE | BAJO | NO APLICA | NO APLICA |
| 456 | CARPENA  | VELASQUEZ   | ENRIQUE WILFREDO | 17530351 | REMOTO | SI          | DOCENTE | BAJO | NO APLICA | NO APLICA |
| 457 | ANACLETO | GUERRERO    | VICTOR RUPERTO   | 16407133 | REMOTO | SI          | DOCENTE | BAJO | NO APLICA | NO APLICA |
| 458 | CHIMOY   | EFFIO       | PEDRO JORGE      | 17529309 | REMOTO | SI          | DOCENTE | BAJO | NO APLICA | NO APLICA |
| 459 | SANDOVAL | RODRIGUEZ   | MANUEL AUGENCIO  | 18038464 | REMOTO | SI          | DOCENTE | BAJO | NO APLICA | NO APLICA |
| 460 | TEJADA   | SANCHEZ     | EDUARDO JULIO    | 16467066 | REMOTO | SI          | DOCENTE | BAJO | NO APLICA | NO APLICA |



**Sistema Integrado de Gestión**

**NIVEL 6: PLANES N°:** PLA-SST-003

SG-SST

**PLAN PARA LA VIGILANCIA, PREVENCIÓN Y CONTROL DEL COVID – 19 EN EL TRABAJO**

Fecha: Agosto 03/2021

Versión: 001

Página 156 de 183

|     |            |                   |                  |          |        |             |         |      |           |           |
|-----|------------|-------------------|------------------|----------|--------|-------------|---------|------|-----------|-----------|
| 461 | BACA       | PUPUCHE           | MARIA ROSA       | 16502764 | REMOTO | SI          | DOCENTE | BAJO | NO APLICA | NO APLICA |
| 462 | GARCIA     | MESTA             | VICTOR MANUEL    | 17536800 | REMOTO | SI          | DOCENTE | BAJO | NO APLICA | NO APLICA |
| 463 | ROMERO     | GUZMAN            | BLANCA MARGARITA | 16440129 | REMOTO | SI          | DOCENTE | BAJO | NO APLICA | NO APLICA |
| 464 | GRANADOS   | YNOÑAN            | JUAN PABLO       | 17610117 | REMOTO | SI          | DOCENTE | BAJO | NO APLICA | NO APLICA |
| 465 | ESCURRA    | PUICON            | JOSEFA           | 17527499 | REMOTO | SI          | DOCENTE | BAJO | NO APLICA | NO APLICA |
| 466 | VILLANUEVA | ANGELES           | JULIO CESAR      | 06683048 | REMOTO | NO PRESENTO | DOCENTE | BAJO | NO APLICA | NO APLICA |
| 467 | AQUINO     | CAVERO            | MARIA NAIDU      | 17628147 | REMOTO | SI          | DOCENTE | BAJO | NO APLICA | NO APLICA |
| 468 | ALZA       | TESEN             | VICTOR FELIPE    | 17538221 | REMOTO | SI          | DOCENTE | BAJO | NO APLICA | NO APLICA |
| 469 | ZEGARRA    | HINOSTROZA DE LIP | CARMEN EVA       | 16719392 | REMOTO | SI          | DOCENTE | BAJO | NO APLICA | NO APLICA |
| 470 | CHIRINOS   | SALAZAR           | JORGE CARLOS     | 17533975 | REMOTO | SI          | DOCENTE | BAJO | NO APLICA | NO APLICA |
| 471 | OLIVA      | NUÑEZ             | JORGE AURELIO    | 17879097 | REMOTO | SI          | DOCENTE | BAJO | NO APLICA | NO APLICA |

|   |                                     |                                       |
|---|-------------------------------------|---------------------------------------|
|  | <b>Sistema Integrado de Gestión</b> |                                       |
|   | <b>NIVEL 6: PLANES N°:</b>          | PLA-SST-003                           |
| <input checked="" type="checkbox"/> <b>SG-SST</b>                                   |                                     |                                       |
| <b>PLAN PARA LA VIGILANCIA, PREVENCIÓN Y CONTROL DEL COVID – 19 EN EL TRABAJO</b>   |                                     | Fecha: Agosto 03/2021<br>Versión: 001 |
|   |                                     | Página 157 de 183                     |

|     |           |             |                         |          |        |             |         |      |           |           |
|-----|-----------|-------------|-------------------------|----------|--------|-------------|---------|------|-----------|-----------|
| 472 | SALAS     | PAREDES     | MARCOS ANIANO           | 17940814 | REMOTO | SI          | DOCENTE | BAJO | NO APLICA | NO APLICA |
| 473 | YUPANQUI  | RODRIGUEZ   | CARLOS                  | 18006325 | REMOTO | SI          | DOCENTE | BAJO | NO APLICA | NO APLICA |
| 474 | GUILLERMO | GASTULO     | NESTOR ALFONSO          | 17614488 | REMOTO | SI          | DOCENTE | BAJO | NO APLICA | NO APLICA |
| 475 | HASHIMOTO | MONCAYO     | ERNESTO EDMUNDO         | 17612536 | REMOTO | SI          | DOCENTE | BAJO | NO APLICA | NO APLICA |
| 476 | LARIOS    | AYALA       | ROSA AUGUSTA DEL CARMEN | 17408071 | REMOTO | SI          | DOCENTE | BAJO | NO APLICA | NO APLICA |
| 477 | HEREDIA   | DELGADO     | ALFONSO                 | 16424032 | REMOTO | SI          | DOCENTE | BAJO | NO APLICA | NO APLICA |
| 478 | DIAZ      | CORDOVA     | WILFREDO                | 17525273 | REMOTO | SI          | DOCENTE | BAJO | NO APLICA | NO APLICA |
| 479 | POLO      | CAMPONONICO | CRUZ MARCELINA          | 16436094 | REMOTO | SI          | DOCENTE | BAJO | NO APLICA | NO APLICA |
| 480 | NAVEDA    | ASALDE      | AMADOR GUILMER          | 09270679 | REMOTO | NO PRESENTO | DOCENTE | BAJO | NO APLICA | NO APLICA |
| 481 | SOSA      | FLORES      | JORGE LUIS              | 16534083 | REMOTO | SI          | DOCENTE | BAJO | NO APLICA | NO APLICA |
| 482 | LOPEZ     | CUBAS       | SEGUNDO JUAN            | 16581951 | REMOTO | SI          | DOCENTE | BAJO | NO APLICA | NO APLICA |



Sistema Integrado de Gestión

NIVEL 6: PLANES N°: PLA-SST-003

SG-SST

Fecha: Agosto 03/2021

Versión: 001

Página 158 de 183

PLAN PARA LA VIGILANCIA, PREVENCIÓN Y CONTROL DEL COVID - 19 EN EL TRABAJO

|     |          |           |                   |          |        |             |         |      |           |           |
|-----|----------|-----------|-------------------|----------|--------|-------------|---------|------|-----------|-----------|
| 483 | CALDERON | TORRES    | ALEXANDER ALBERTO | 17628955 | REMOTO | SI          | DOCENTE | BAJO | NO APLICA | NO APLICA |
| 484 | MONGE    | MOYANO    | ANIBAL EDUARDO    | 16419768 | REMOTO | SI          | DOCENTE | BAJO | NO APLICA | NO APLICA |
| 485 | GUEVARA  | SERVIGON  | DANTE ALFREDO     | 16623450 | REMOTO | SI          | DOCENTE | BAJO | NO APLICA | NO APLICA |
| 486 | MORALES  | UCHOFEN   | NICOLAS WALTER    | 16523098 | REMOTO | SI          | DOCENTE | BAJO | NO APLICA | NO APLICA |
| 487 | HORNA    | TORRES    | SEGUNDO ABELARDO  | 16471463 | REMOTO | SI          | DOCENTE | BAJO | NO APLICA | NO APLICA |
| 488 | GARCIA   | CABALLERO | RAFAEL CRISTOBAL  | 16423540 | REMOTO | SI          | DOCENTE | BAJO | NO APLICA | NO APLICA |
| 489 | MORANTE  | CHAVARRY  | CESAR             | 16537735 | REMOTO | NO PRESENTO | DOCENTE | BAJO | NO APLICA | NO APLICA |
| 490 | GOMEZ    | NAVARRO   | JOSE MAXIMO       | 02603355 | REMOTO | SI          | DOCENTE | BAJO | NO APLICA | NO APLICA |
| 491 | ALBINO   | CORNEJO   | GRACIELA OLGA     | 17536483 | REMOTO | SI          | DOCENTE | BAJO | NO APLICA | NO APLICA |
| 492 | LOPEZ    | DIAZ      | JOE SANTOS        | 07394041 | REMOTO | SI          | DOCENTE | BAJO | NO APLICA | NO APLICA |
| 493 | TAFUR    | MORAN     | MANUEL            | 16427868 | REMOTO | SI          | DOCENTE | BAJO | NO APLICA | NO APLICA |



|   |                |
|---|----------------|
| <b>Sistema Integrado de Gestión</b>   |                |
| <b>NIVEL 6: PLANES N°:</b>  | PLA-SST-003    |
| <input checked="" type="checkbox"/> <b>SG-SST</b>                                 |                |
| <b>PLAN PARA LA VIGILANCIA, PREVENCIÓN Y CONTROL DEL COVID - 19 EN EL TRABAJO</b> |                |
| Fecha:  | Agosto 03/2021 |
| Versión:  | 001            |
| Página 159 de 183   |                |

|     |            |          |                  |          |        |             |         |      |           |           |
|-----|------------|----------|------------------|----------|--------|-------------|---------|------|-----------|-----------|
| 494 | MORILLO    | VALLE    | DARIA NELLY      | 16540785 | REMOTO | SI          | DOCENTE | BAJO | NO APLICA | NO APLICA |
| 495 | TELLO      | LAZO     | JULIO WILDER     | 19212015 | REMOTO | SI          | DOCENTE | BAJO | NO APLICA | NO APLICA |
| 496 | MONTENEGRO | ESQUIVEL | ZULLY GENOVEVA   | 16545101 | REMOTO | NO PRESENTO | DOCENTE | BAJO | NO APLICA | NO APLICA |
| 497 | ROMERO     | GUZMAN   | JORGE ERNESTO    | 16476663 | REMOTO | SI          | DOCENTE | BAJO | NO APLICA | NO APLICA |
| 498 | NECIOSUP   | OBANDO   | OSCAR WILLIAM    | 17898187 | REMOTO | SI          | DOCENTE | BAJO | NO APLICA | NO APLICA |
| 499 | ACOSTA     | VIDAURRE | ROGELIO          | 17545801 | REMOTO | SI          | DOCENTE | BAJO | NO APLICA | NO APLICA |
| 500 | BRAVO      | CALDERON | MANUEL GENARO    | 16493099 | REMOTO | SI          | DOCENTE | BAJO | NO APLICA | NO APLICA |
| 501 | ALTAMIRANO | FLORES   | EULALIO          | 17623262 | REMOTO | NO PRESENTO | DOCENTE | BAJO | NO APLICA | NO APLICA |
| 502 | SANCHEZ    | CUSMA    | SEGUNDO AVELINO  | 16495067 | REMOTO | SI          | DOCENTE | BAJO | NO APLICA | NO APLICA |
| 503 | GUERRERO   | OJEDA    | GUILLERMO ARTURO | 17812255 | REMOTO | SI          | DOCENTE | BAJO | NO APLICA | NO APLICA |
| 504 | PALOMINO   | QUIROZ   | JOVITA JESUS     | 19212014 | REMOTO | SI          | DOCENTE | BAJO | NO APLICA | NO APLICA |



|   |                |
|---|----------------|
| <b>Sistema Integrado de Gestión</b>   |                |
| <b>NIVEL 6: PLANES N°:</b>  | PLA-SST-003    |
| <input checked="" type="checkbox"/> <b>SG-SST</b>                                 |                |
| <b>PLAN PARA LA VIGILANCIA, PREVENCIÓN Y CONTROL DEL COVID - 19 EN EL TRABAJO</b> |                |
| Fecha:  | Agosto 03/2021 |
| Versión:  | 001            |
| Página 160 de 183   |                |

|     |           |           |                   |          |        |             |         |      |           |           |
|-----|-----------|-----------|-------------------|----------|--------|-------------|---------|------|-----------|-----------|
| 505 | DELGADO   | PAREDES   | GUILLERMO EDUARDO | 16452609 | REMOTO | SI          | DOCENTE | BAJO | NO APLICA | NO APLICA |
| 506 | RAMOS     | GARCIA    | MARIANO AGUSTIN   | 16650200 | REMOTO | NO PRESENTO | DOCENTE | BAJO | NO APLICA | NO APLICA |
| 507 | RAMIREZ   | VERGARA   | GUSTAVO EDUARDO   | 16778782 | REMOTO | SI          | DOCENTE | BAJO | NO APLICA | NO APLICA |
| 508 | RAVINES   | ZAPATEL   | CARLOS EDMUNDO    | 16477959 | REMOTO | SI          | DOCENTE | BAJO | NO APLICA | NO APLICA |
| 509 | ABRAMONTE | ATO       | CARLOS ARTURO     | 16404848 | REMOTO | SI          | DOCENTE | BAJO | NO APLICA | NO APLICA |
| 510 | ESTELA    | CAMPOS    | CESAR             | 16575898 | REMOTO | SI          | DOCENTE | BAJO | NO APLICA | NO APLICA |
| 511 | NAVARRO   | RODRIGUEZ | JORGE HUMBERTO    | 16455717 | REMOTO | SI          | DOCENTE | BAJO | NO APLICA | NO APLICA |
| 512 | MENDOZA   | PESCORAN  | VIRGINIA EFIGENIA | 16497733 | REMOTO | SI          | DOCENTE | BAJO | NO APLICA | NO APLICA |
| 513 | AZNARAN   | CASTILLO  | LEANDRO AGAPITO   | 17523078 | REMOTO | SI          | DOCENTE | BAJO | NO APLICA | NO APLICA |
| 514 | DIAZ      | PINILLOS  | WALTER WILFREDO   | 16652754 | REMOTO | SI          | DOCENTE | BAJO | NO APLICA | NO APLICA |
| 515 | URIOL     | CHAVEZ    | SEBASTIAN JAVIER  | 16666154 | REMOTO | SI          | DOCENTE | BAJO | NO APLICA | NO APLICA |



|   |                |
|---|----------------|
| <b>Sistema Integrado de Gestión</b>   |                |
| <b>NIVEL 6: PLANES N°:</b>  | PLA-SST-003    |
| <input checked="" type="checkbox"/> SG-SST  |                |
| <b>PLAN PARA LA VIGILANCIA, PREVENCIÓN Y CONTROL DEL COVID – 19 EN EL TRABAJO</b> |                |
| Fecha:  | Agosto 03/2021 |
| Versión:  | 001            |
| Página 161 de 183   |                |

|     |          |           |                       |          |        |             |         |      |           |           |
|-----|----------|-----------|-----------------------|----------|--------|-------------|---------|------|-----------|-----------|
| 516 | DEZA     | LEON      | EDUARDO EXEQUIEL      | 16462782 | REMOTO | SI          | DOCENTE | BAJO | NO APLICA | NO APLICA |
| 517 | HERRERA  | VARGAS    | JOSE WILDER           | 16477775 | REMOTO | NO PRESENTO | DOCENTE | BAJO | NO APLICA | NO APLICA |
| 518 | MONTES   | BANCES    | ENOCH ABRAHAM OSWALDO | 16491668 | REMOTO | SI          | DOCENTE | BAJO | NO APLICA | NO APLICA |
| 519 | BARRUETO | DE LARREA | OLVIDO IDALIA         | 16410934 | REMOTO | SI          | DOCENTE | BAJO | NO APLICA | NO APLICA |
| 520 | ARROYO   | URBINA    | VICTOR MANUEL         | 16420026 | REMOTO | SI          | DOCENTE | BAJO | NO APLICA | NO APLICA |
| 521 | ORTIZ    | SOTELO    | JULIO ANGEL ALEJANDRO | 16720937 | REMOTO | SI          | DOCENTE | BAJO | NO APLICA | NO APLICA |
| 522 | VELA     | SAAVEDRA  | CESAR ORLANDO         | 16779034 | REMOTO | SI          | DOCENTE | BAJO | NO APLICA | NO APLICA |
| 523 | ROSARIO  | ARMAS     | MARIANO RICARDO       | 18024486 | REMOTO | SI          | DOCENTE | BAJO | NO APLICA | NO APLICA |
| 524 | CUEVA    | CASTILLO  | CLARA AURORA          | 16646763 | REMOTO | SI          | DOCENTE | BAJO | NO APLICA | NO APLICA |
| 525 | CARDOSO  | MONTOYA   | CESAR AUGUSTO         | 16400090 | REMOTO | SI          | DOCENTE | BAJO | NO APLICA | NO APLICA |
| 526 | LOYAGA   | ORBEGOSO  | GAVINO MARCELO        | 16483687 | REMOTO | SI          | DOCENTE | BAJO | NO APLICA | NO APLICA |



**Sistema Integrado de Gestión**

**NIVEL 6: PLANES N°:** PLA-SST-003

**SG-SST**

**PLAN PARA LA VIGILANCIA, PREVENCIÓN Y CONTROL  
DEL COVID - 19 EN EL TRABAJO**

Fecha: Agosto 03/2021

Versión: 001

Página 162 de 183

|     |            |           |                  |          |        |    |         |      |           |           |
|-----|------------|-----------|------------------|----------|--------|----|---------|------|-----------|-----------|
| 527 | POMARES    | NEIRA     | CARLOS HERBERT   | 16453015 | REMOTO | SI | DOCENTE | BAJO | NO APLICA | NO APLICA |
| 528 | MARCELO    | VEREAU    | MIGUEL ANGEL     | 18059808 | REMOTO | SI | DOCENTE | BAJO | NO APLICA | NO APLICA |
| 529 | SAENZ      | GUARNIZ   | SEGUNDO GENARO   | 17909361 | REMOTO | SI | DOCENTE | BAJO | NO APLICA | NO APLICA |
| 530 | GUTIERREZ  | PIEDRA    | NELLY MARIA      | 16417950 | REMOTO | SI | DOCENTE | BAJO | NO APLICA | NO APLICA |
| 531 | SANTA CRUZ | REVILLA   | EFIGENIA ROSALIA | 16433580 | REMOTO | SI | DOCENTE | BAJO | NO APLICA | NO APLICA |
| 532 | HERNANDEZ  | ALCANTARA | JUAN VICENTE     | 16460970 | REMOTO | SI | DOCENTE | BAJO | NO APLICA | NO APLICA |
| 533 | ACEVEDO    | SANCHEZ   | ELIZABETH RUTH   | 16490934 | REMOTO | SI | DOCENTE | BAJO | NO APLICA | NO APLICA |
| 534 | DE LA ROSA | RIOS      | EMILIO           | 16498315 | REMOTO | SI | DOCENTE | BAJO | NO APLICA | NO APLICA |
| 535 | PONCE      | AYALA     | JOSE ELIAS       | 16491942 | REMOTO | SI | DOCENTE | BAJO | NO APLICA | NO APLICA |
| 536 | GUZMAN     | VIGO      | CESAR ALBERTO    | 16641434 | REMOTO | SI | DOCENTE | BAJO | NO APLICA | NO APLICA |
| 537 | BARRANTES  | BURGA     | JOLVER ALBERTO   | 16502376 | REMOTO | SI | DOCENTE | BAJO | NO APLICA | NO APLICA |





Sistema Integrado de Gestión

NIVEL 6: PLANES N°: PLA-SST-003

SG-SST

PLAN PARA LA VIGILANCIA, PREVENCIÓN Y CONTROL DEL COVID - 19 EN EL TRABAJO

Fecha: Agosto 03/2021

Versión: 001

Página 163 de 183

|     |            |             |                |          |        |             |         |      |           |           |
|-----|------------|-------------|----------------|----------|--------|-------------|---------|------|-----------|-----------|
| 538 | EICHEANDIA | ARELLANO    | VICTOR HUGO    | 16775809 | REMOTO | NO PRESENTO | DOCENTE | BAJO | NO APLICA | NO APLICA |
| 539 | ROMERO     | RENTERIA    | JOSE VICTORINO | 16464600 | REMOTO | SI          | DOCENTE | BAJO | NO APLICA | NO APLICA |
| 540 | ESCOBEDO   | OBLITAS     | VICTOR MANUEL  | 16480348 | REMOTO | SI          | DOCENTE | BAJO | NO APLICA | NO APLICA |
| 541 | MERCADO    | SEMINARIO   | ANGEL WILSON   | 18856845 | REMOTO | SI          | DOCENTE | BAJO | NO APLICA | NO APLICA |
| 542 | VERASTEGUI | LEÓN        | MARIA ROSARIO  | 16482709 | REMOTO | SI          | DOCENTE | BAJO | NO APLICA | NO APLICA |
| 543 | AMAYA      | ARRUNATEGUI | ROSA VICTORIA  | 16652955 | REMOTO | SI          | DOCENTE | BAJO | NO APLICA | NO APLICA |
| 544 | PLAZA      | CASTILLO    | ELMER ERNESTO  | 17403401 | REMOTO | SI          | DOCENTE | BAJO | NO APLICA | NO APLICA |
| 545 | LANDIVAR   | VASQUEZ     | OSCAR GERARDO  | 16772407 | REMOTO | SI          | DOCENTE | BAJO | NO APLICA | NO APLICA |
| 546 | ARANDA     | MORENO      | LUCIA          | 16415433 | REMOTO | SI          | DOCENTE | BAJO | NO APLICA | NO APLICA |
| 547 | SANDOVAL   | CRUZALEGUI  | LUIS ROLANDO   | 16769231 | REMOTO | SI          | DOCENTE | BAJO | NO APLICA | NO APLICA |
| 548 | PAREDES    | TIRADO      | GONZALO        | 17806155 | REMOTO | NO PRESENTO | DOCENTE | BAJO | NO APLICA | NO APLICA |



Sistema Integrado de Gestión

NIVEL 6: PLANES N°: PLA-SST-003

SG-SST

PLAN PARA LA VIGILANCIA, PREVENCIÓN Y CONTROL  
DEL COVID - 19 EN EL TRABAJO

Fecha: Agosto 03/2021

Versión: 001

Página 164 de 183

|     |           |          |                       |          |        |             |         |      |           |           |
|-----|-----------|----------|-----------------------|----------|--------|-------------|---------|------|-----------|-----------|
| 549 | LUJAN     | VEREAU   | MANUEL DELFIN         | 17820946 | REMOTO | NO PRESENTO | DOCENTE | BAJO | NO APLICA | NO APLICA |
| 550 | LOAYZA    | RIVAS    | CARLOS ADOLFO         | 17537069 | REMOTO | SI          | DOCENTE | BAJO | NO APLICA | NO APLICA |
| 551 | CRUZ      | VENEGAS  | JUAN JOSE             | 17875250 | REMOTO | SI          | DOCENTE | BAJO | NO APLICA | NO APLICA |
| 552 | JULCA     | OROZCO   | TEOBALDO EDGAR        | 25632246 | REMOTO | SI          | DOCENTE | BAJO | NO APLICA | NO APLICA |
| 553 | VARGAS    | LINDO    | RUBEN ENRIQUE         | 17536307 | REMOTO | NO PRESENTO | DOCENTE | BAJO | NO APLICA | NO APLICA |
| 554 | FERNANDEZ | CALDERON | JOSE                  | 18055367 | REMOTO | NO PRESENTO | DOCENTE | BAJO | NO APLICA | NO APLICA |
| 555 | CHAVARRY  | CORREA   | EZEQUIEL BAUDELIO     | 17939636 | REMOTO | SI          | DOCENTE | BAJO | NO APLICA | NO APLICA |
| 556 | ANTON     | AMAYA    | GUILLERMO RAUL        | 17632712 | REMOTO | SI          | DOCENTE | BAJO | NO APLICA | NO APLICA |
| 557 | RAVILLET  | SUAREZ   | VICTOR RAUL           | 16720594 | REMOTO | SI          | DOCENTE | BAJO | NO APLICA | NO APLICA |
| 558 | CACERES   | MONTALVO | JAIME SEGUNDO ROSENDO | 16480159 | REMOTO | SI          | DOCENTE | BAJO | NO APLICA | NO APLICA |
| 559 | TIRADO    | LARA     | ROBERTO               | 26675868 | REMOTO | SI          | DOCENTE | BAJO | NO APLICA | NO APLICA |



Sistema Integrado de Gestión

NIVEL 6: PLANES N°: PLA-SST-003

SG-SST

PLAN PARA LA VIGILANCIA, PREVENCIÓN Y CONTROL DEL COVID – 19 EN EL TRABAJO

Fecha: Agosto 03/2021

Versión: 001

Página 165 de 183

|     |          |             |                  |          |        |             |         |      |           |           |
|-----|----------|-------------|------------------|----------|--------|-------------|---------|------|-----------|-----------|
| 560 | PINTO    | TIPISMANA   | IVAN RANDOLFO    | 16403327 | REMOTO | SI          | DOCENTE | BAJO | NO APLICA | NO APLICA |
| 561 | FIGUEROA | ALVARADO    | ANDRES HELEODORO | 17830721 | REMOTO | SI          | DOCENTE | BAJO | NO APLICA | NO APLICA |
| 562 | ANGULO   | DE ALVA     | ELSA VIOLETA     | 17902827 | REMOTO | SI          | DOCENTE | BAJO | NO APLICA | NO APLICA |
| 563 | GONZALES | DE OTERO    | ROSA FELICITA    | 16636078 | REMOTO | SI          | DOCENTE | BAJO | NO APLICA | NO APLICA |
| 564 | QUINTOS  | CHUQUICAHUA | CAMILO           | 16426145 | REMOTO | NO PRESENTO | DOCENTE | BAJO | NO APLICA | NO APLICA |
| 565 | VASQUEZ  | GARCIA      | ANTERO CELSO     | 17896352 | REMOTO | SI          | DOCENTE | BAJO | NO APLICA | NO APLICA |
| 566 | SEYTUQUE | VALDERRAMA  | JOSE SEGUNDO     | 16437487 | REMOTO | SI          | DOCENTE | BAJO | NO APLICA | NO APLICA |
| 567 | BAIQUE   | CAMACHO     | DIONICIO         | 16439415 | REMOTO | SI          | DOCENTE | BAJO | NO APLICA | NO APLICA |
| 568 | MUÑOZ    | ZAMBRANO    | ARQUIMEDES JESUS | 16766270 | REMOTO | SI          | DOCENTE | BAJO | NO APLICA | NO APLICA |
| 569 | LOZANO   | ALVARADO    | JESUS LUZGARDO   | 17870373 | REMOTO | SI          | DOCENTE | BAJO | NO APLICA | NO APLICA |
| 570 | SAAVEDRA | SAAVEDRA    | HUGO LORGIO      | 17623333 | REMOTO | SI          | DOCENTE | BAJO | NO APLICA | NO APLICA |



Sistema Integrado de Gestión

NIVEL 6: PLANES N°: PLA-SST-003

SG-SST

Fecha: Agosto 03/2021

Versión: 001

PLAN PARA LA VIGILANCIA, PREVENCIÓN Y CONTROL DEL COVID - 19 EN EL TRABAJO

Página 166 de 183

|     |            |                      |                      |          |        |             |         |      |           |           |
|-----|------------|----------------------|----------------------|----------|--------|-------------|---------|------|-----------|-----------|
| 571 | ARBULU     | RAMOS                | JOSE DEL CARMEN      | 16486578 | REMOTO | SI          | DOCENTE | BAJO | NO APLICA | NO APLICA |
| 572 | MACO       | CHUNGA               | MANUEL ZUIDERCIO     | 16441663 | REMOTO | SI          | DOCENTE | BAJO | NO APLICA | NO APLICA |
| 573 | DIAZ       | HERRERA              | CESAR MARIO REYNALDO | 16440368 | REMOTO | SI          | DOCENTE | BAJO | NO APLICA | NO APLICA |
| 574 | CHAMBERGO  | LLONTOPE DE ALVITRES | ADELA GREGORIA       | 16542839 | REMOTO | SI          | DOCENTE | BAJO | NO APLICA | NO APLICA |
| 575 | CHAVEZ     | SANTA CRUZ           | GILBERTO             | 17531022 | REMOTO | SI          | DOCENTE | BAJO | NO APLICA | NO APLICA |
| 576 | SOSA       | SANDOVAL             | ENRIQUE              | 16526985 | REMOTO | NO PRESENTO | DOCENTE | BAJO | NO APLICA | NO APLICA |
| 577 | VASQUEZ    | ZULOETA              | SEGUNDO ENRIQUE      | 16497905 | REMOTO | SI          | DOCENTE | BAJO | NO APLICA | NO APLICA |
| 578 | MARCELO    | VEREAU               | WALTER PETRONIO      | 07949823 | REMOTO | SI          | DOCENTE | BAJO | NO APLICA | NO APLICA |
| 579 | CHAMBERGO  | LARREA               | CARLOS AUGUSTO       | 16408419 | REMOTO | SI          | DOCENTE | BAJO | NO APLICA | NO APLICA |
| 580 | VILLARREAL | ALVITRES             | ENRIQUE ALFREDO      | 16654922 | REMOTO | SI          | DOCENTE | BAJO | NO APLICA | NO APLICA |
| 581 | ZEÑA       | SANTAMARIA           | OSCAR                | 17537299 | REMOTO | SI          | DOCENTE | BAJO | NO APLICA | NO APLICA |

|   |                                     |                       |
|---|-------------------------------------|-----------------------|
|  | <b>Sistema Integrado de Gestión</b> |                       |
|   | <b>NIVEL 6: PLANES N°:</b>          | <b>PLA-SST-003</b>    |
| <input checked="" type="checkbox"/> <b>SG-SST</b>                                   |                                     |                       |
| <b>PLAN PARA LA VIGILANCIA, PREVENCIÓN Y CONTROL DEL COVID – 19 EN EL TRABAJO</b>   |                                     | Fecha: Agosto 03/2021 |
|   |                                     | Versión: 001          |
|   |                                     | Página 167 de 183     |

|     |           |                        |                 |          |        |    |         |      |           |           |
|-----|-----------|------------------------|-----------------|----------|--------|----|---------|------|-----------|-----------|
| 582 | CUMPA     | REYES                  | JORGE SEGUNDO   | 17400177 | REMOTO | SI | DOCENTE | BAJO | NO APLICA | NO APLICA |
| 583 | RODRIGUEZ | FERNANDEZ              | OSCAR ALBERTO   | 16764506 | REMOTO | SI | DOCENTE | BAJO | NO APLICA | NO APLICA |
| 584 | GILES     | AÑI                    | JUAN HUMBERTO   | 16423071 | REMOTO | SI | DOCENTE | BAJO | NO APLICA | NO APLICA |
| 585 | MORALES   | UCHOFEN                | ALEJANDRO PEDRO | 16532032 | REMOTO | SI | DOCENTE | BAJO | NO APLICA | NO APLICA |
| 586 | NUÑEZ     | RODRIGUEZ              | JOSE LORENZO    | 17610143 | REMOTO | SI | DOCENTE | BAJO | NO APLICA | NO APLICA |
| 587 | CASTAÑEDA | CHAVARRY               | CARLOS ENRIQUE  | 16739788 | REMOTO | SI | DOCENTE | BAJO | NO APLICA | NO APLICA |
| 588 | MENDOZA   | OTINIANO               | OSWALDO ALBERTO | 16487511 | REMOTO | SI | DOCENTE | BAJO | NO APLICA | NO APLICA |
| 589 | BRANCA    | MENDEZ                 | JUAN SEBASTIAN  | 17864216 | REMOTO | SI | DOCENTE | BAJO | NO APLICA | NO APLICA |
| 590 | SAAVEDRA  | PALACIOS               | VICTORINO       | 17535867 | REMOTO | SI | DOCENTE | BAJO | NO APLICA | NO APLICA |
| 591 | LLONTOP   | BARANDIARAN DE GUEVARA | GIANINA         | 17526418 | REMOTO | SI | DOCENTE | BAJO | NO APLICA | NO APLICA |
| 592 | DEZA      | MALCA                  | GERARDO GASPAS  | 16633958 | REMOTO | SI | DOCENTE | BAJO | NO APLICA | NO APLICA |

|   |                                     |  |
|---|-------------------------------------|--|
|  | <b>Sistema Integrado de Gestión</b> |  |
|   | <b>NIVEL 6: PLANES N°:</b>          | PLA-SST-003  |
| <input checked="" type="checkbox"/> <b>SG-SST</b>                                   |                                     |  |
| <b>PLAN PARA LA VIGILANCIA, PREVENCIÓN Y CONTROL DEL COVID – 19 EN EL TRABAJO</b>   |                                     | Fecha: Agosto 03/2021<br>Versión: 001<br>Página 168 de 183 |

|     |          |            |                 |          |        |             |         |      |           |           |
|-----|----------|------------|-----------------|----------|--------|-------------|---------|------|-----------|-----------|
| 593 | LLONTOP  | LLAQUE     | JORGE ALBERTO   | 16743978 | REMOTO | SI          | DOCENTE | BAJO | NO APLICA | NO APLICA |
| 594 | ALCALDE  | MONTOYA    | ROSA CANDELARIA | 16429683 | REMOTO | SI          | DOCENTE | BAJO | NO APLICA | NO APLICA |
| 595 | GRANDA   | SOTERO     | OSCAR           | 16475660 | REMOTO | SI          | DOCENTE | BAJO | NO APLICA | NO APLICA |
| 596 | SOTO     | CACERES    | VICTOR ALBERTO  | 16466344 | REMOTO | SI          | DOCENTE | BAJO | NO APLICA | NO APLICA |
| 597 | ALFARO   | BARRANTES  | MIGUEL          | 16543829 | REMOTO | SI          | DOCENTE | BAJO | NO APLICA | NO APLICA |
| 598 | MARTINEZ | OBLITAS    | CARLOS MANUEL   | 16436831 | REMOTO | NO PRESENTO | DOCENTE | BAJO | NO APLICA | NO APLICA |
| 599 | ROMERO   | ACUÑA      | JUAN DE DIOS    | 17534429 | REMOTO | SI          | DOCENTE | BAJO | NO APLICA | NO APLICA |
| 600 | SOTERO   | SOLIS      | JAIMES HECTOR   | 18007486 | REMOTO | NO PRESENTO | DOCENTE | BAJO | NO APLICA | NO APLICA |
| 601 | MORENO   | CHUMACERO  | MARIO ASUNCION  | 16539420 | REMOTO | SI          | DOCENTE | BAJO | NO APLICA | NO APLICA |
| 602 | RANGEL   | FLORES     | VICTOR RAUL     | 16496739 | REMOTO | SI          | DOCENTE | BAJO | NO APLICA | NO APLICA |
| 603 | HORNA    | SANTA CRUZ | CARLOS ALBERTO  | 16438854 | REMOTO | SI          | DOCENTE | BAJO | NO APLICA | NO APLICA |



Sistema Integrado de Gestión

NIVEL 6: PLANES N°: PLA-SST-003

SG-SST

PLAN PARA LA VIGILANCIA, PREVENCIÓN Y CONTROL  
DEL COVID - 19 EN EL TRABAJO

Fecha: Agosto 03/2021

Versión: 001

Página 169 de 183

|     |          |            |                    |          |        |             |         |      |           |           |
|-----|----------|------------|--------------------|----------|--------|-------------|---------|------|-----------|-----------|
| 604 | VIZCONDE | LINARES    | TEOGENES           | 16467652 | REMOTO | SI          | DOCENTE | BAJO | NO APLICA | NO APLICA |
| 605 | PEREZ    | CABREJOS   | LUIS               | 16424814 | REMOTO | SI          | DOCENTE | BAJO | NO APLICA | NO APLICA |
| 606 | PUICAN   | CARREÑO    | ALFREDO            | 16519286 | REMOTO | SI          | DOCENTE | BAJO | NO APLICA | NO APLICA |
| 607 | ZAMORA   | RODRIGUEZ  | SEGUNDO HERMOGENES | 18180224 | REMOTO | NO PRESENTO | DOCENTE | BAJO | NO APLICA | NO APLICA |
| 608 | CORREA   | CABANILLAS | MAX WILFREDO       | 16474687 | REMOTO | SI          | DOCENTE | BAJO | NO APLICA | NO APLICA |
| 609 | VASQUEZ  | SANCHEZ    | EDUAR              | 16525869 | REMOTO | SI          | DOCENTE | BAJO | NO APLICA | NO APLICA |
| 610 | PORRO    | AÑI        | OSCAR SEVERO       | 16505773 | REMOTO | NO PRESENTO | DOCENTE | BAJO | NO APLICA | NO APLICA |
| 611 | CABRERA  | GASTELO    | SEGUNDO ALEJANDRO  | 16502387 | REMOTO | SI          | DOCENTE | BAJO | NO APLICA | NO APLICA |
| 612 | BANCES   | QUIROZ     | RAFAEL JESUS       | 16449388 | REMOTO | SI          | DOCENTE | BAJO | NO APLICA | NO APLICA |
| 613 | CABREJOS | SAMPEN     | GUILLERMO ENRIQUE  | 16475411 | REMOTO | SI          | DOCENTE | BAJO | NO APLICA | NO APLICA |
| 614 | SACHUN   | GARCIA     | RUBEN DARIO        | 16563325 | REMOTO | SI          | DOCENTE | BAJO | NO APLICA | NO APLICA |



Sistema Integrado de Gestión

NIVEL 6: PLANES N°: PLA-SST-003

SG-SST

PLAN PARA LA VIGILANCIA, PREVENCIÓN Y CONTROL DEL COVID - 19 EN EL TRABAJO

Fecha: Agosto 03/2021

Versión: 001

Página 170 de 183

|     |           |          |                      |          |        |             |         |      |           |           |
|-----|-----------|----------|----------------------|----------|--------|-------------|---------|------|-----------|-----------|
| 615 | CUBAS     | DELGADO  | OSCAR GUILLERMO      | 16466109 | REMOTO | SI          | DOCENTE | BAJO | NO APLICA | NO APLICA |
| 616 | VIDAL     | MEZA     | JOSE FLORENCIO       | 16470634 | REMOTO | NO PRESENTO | DOCENTE | BAJO | NO APLICA | NO APLICA |
| 617 | DIAZ      | ZAPATA   | ALBERTO              | 16576786 | REMOTO | NO PRESENTO | DOCENTE | BAJO | NO APLICA | NO APLICA |
| 618 | GUZMAN    | VIGO     | MARCO ANTONIO        | 16635490 | REMOTO | SI          | DOCENTE | BAJO | NO APLICA | NO APLICA |
| 619 | CORDOVA   | ROMERO   | LUPERCIO DE AMBROSIS | 16649699 | REMOTO | NO PRESENTO | DOCENTE | BAJO | NO APLICA | NO APLICA |
| 620 | VALENCIA  | CENTENO  | WILSON FRANKLIN      | 16487794 | REMOTO | NO PRESENTO | DOCENTE | BAJO | NO APLICA | NO APLICA |
| 621 | SANCHEZ   | HOYOS    | JESUS RICARDO        | 16477905 | REMOTO | SI          | DOCENTE | BAJO | NO APLICA | NO APLICA |
| 622 | YTURREGUI | BALAREZO | VICTOR MANUEL        | 17536656 | REMOTO | NO PRESENTO | DOCENTE | BAJO | NO APLICA | NO APLICA |
| 623 | CELADA    | BECERRA  | AMERICO              | 16470196 | REMOTO | SI          | DOCENTE | BAJO | NO APLICA | NO APLICA |
| 624 | DAVILA    | CHEVEZ   | MARIA LINA           | 16413465 | REMOTO | SI          | DOCENTE | BAJO | NO APLICA | NO APLICA |
| 625 | CELIS     | JIMENEZ  | VICTORIANO           | 16488223 | REMOTO | NO PRESENTO | DOCENTE | BAJO | NO APLICA | NO APLICA |





**Sistema Integrado de Gestión**

**NIVEL 6: PLANES N°:** PLA-SST-003

SG-SST

**PLAN PARA LA VIGILANCIA, PREVENCIÓN Y CONTROL  
DEL COVID – 19 EN EL TRABAJO**

Fecha: Agosto 03/2021

Versión: 001

Página 171 de 183

|     |          |                      |                     |          |        |             |         |      |           |           |
|-----|----------|----------------------|---------------------|----------|--------|-------------|---------|------|-----------|-----------|
| 626 | VILCHEZ  | VELEZ                | OSCAR RAMON         | 16636049 | REMOTO | SI          | DOCENTE | BAJO | NO APLICA | NO APLICA |
| 627 | HUERTAS  | MACO                 | JOSE LINO           | 16431541 | REMOTO | SI          | DOCENTE | BAJO | NO APLICA | NO APLICA |
| 628 | PONTE    | DURANGO              | RICARDO             | 16459097 | REMOTO | SI          | DOCENTE | BAJO | NO APLICA | NO APLICA |
| 629 | RAMOS    | CHIMPEN              | CARLOS JORGE        | 16477413 | REMOTO | SI          | DOCENTE | BAJO | NO APLICA | NO APLICA |
| 630 | AGUILAR  | PATILONGO DE VILLENA | CAROLINA BERNARDINA | 17523035 | REMOTO | SI          | DOCENTE | BAJO | NO APLICA | NO APLICA |
| 631 | VELASCO  | VELA                 | ORLANDO             | 16419345 | REMOTO | SI          | DOCENTE | BAJO | NO APLICA | NO APLICA |
| 632 | CHAVARRY | FLORES               | RICARDO             | 16497724 | REMOTO | SI          | DOCENTE | BAJO | NO APLICA | NO APLICA |
| 633 | CASTRO   | KIKUCHI              | JORGE ISAAC         | 16453781 | REMOTO | SI          | DOCENTE | BAJO | NO APLICA | NO APLICA |
| 634 | SAAVEDRA | TAFUR                | OSCAR               | 16476009 | REMOTO | SI          | DOCENTE | BAJO | NO APLICA | NO APLICA |
| 635 | TENORIO  | REQUEJO              | NESTOR ALPIO        | 16633387 | REMOTO | NO PRESENTO | DOCENTE | BAJO | NO APLICA | NO APLICA |
| 636 | VARGAS   | RODRIGUEZ            | CESAR               | 16484422 | REMOTO | SI          | DOCENTE | BAJO | NO APLICA | NO APLICA |



**Sistema Integrado de Gestión**

**NIVEL 6: PLANES N°:** PLA-SST-003

SG-SST

**PLAN PARA LA VIGILANCIA, PREVENCIÓN Y CONTROL  
DEL COVID – 19 EN EL TRABAJO**

Fecha: Agosto 03/2021

Versión: 001

Página 172 de 183

|     |           |            |                      |          |        |             |         |      |           |           |
|-----|-----------|------------|----------------------|----------|--------|-------------|---------|------|-----------|-----------|
| 637 | SALAZAR   | VASQUEZ    | ERWIN<br>HILDEBRANDO | 16806535 | REMOTO | NO PRESENTO | DOCENTE | BAJO | NO APLICA | NO APLICA |
| 638 | CABRERA   | VILLEGAS   | MIGUEL               | 16477876 | REMOTO | SI          | DOCENTE | BAJO | NO APLICA | NO APLICA |
| 639 | FRANCIA   | ARANA      | OLGA<br>VICTORIA     | 17526987 | REMOTO | SI          | DOCENTE | BAJO | NO APLICA | NO APLICA |
| 640 | CRUZADO   | SECLÉN     | FORTUNATO<br>AURELIO | 16464842 | REMOTO | NO PRESENTO | DOCENTE | BAJO | NO APLICA | NO APLICA |
| 641 | BOCANEGRA | IRIGOIN    | DIOMEDES             | 16574029 | REMOTO | SI          | DOCENTE | BAJO | NO APLICA | NO APLICA |
| 642 | DIAZ      | EYZAGUIRRE | ADOLFO<br>SEGUNDO    | 18213780 | REMOTO | SI          | DOCENTE | BAJO | NO APLICA | NO APLICA |
| 643 | CACHAY    | SILVA      | HELI MARIANO         | 06092257 | REMOTO | SI          | DOCENTE | BAJO | NO APLICA | NO APLICA |
| 644 | CACERES   | NARREA     | ANIBAL<br>QUINTIN    | 16496924 | REMOTO | SI          | DOCENTE | BAJO | NO APLICA | NO APLICA |
| 645 | HERNANDEZ | CANELO     | RAFAEL               | 16465401 | REMOTO | SI          | DOCENTE | BAJO | NO APLICA | NO APLICA |
| 646 | MILLONES  | CHUMAN     | MANUEL<br>RAMON      | 16486277 | REMOTO | SI          | DOCENTE | BAJO | NO APLICA | NO APLICA |
| 647 | ARIAS     | CUADRA     | JOSE<br>ENRIQUE      | 16591487 | REMOTO | SI          | DOCENTE | BAJO | NO APLICA | NO APLICA |



Sistema Integrado de Gestión

NIVEL 6: PLANES N°: PLA-SST-003

SG-SST

Fecha: Agosto 03/2021

Versión: 001

Página 173 de 183

PLAN PARA LA VIGILANCIA, PREVENCIÓN Y CONTROL DEL COVID – 19 EN EL TRABAJO

|     |            |                     |                  |          |        |    |         |      |           |           |
|-----|------------|---------------------|------------------|----------|--------|----|---------|------|-----------|-----------|
| 648 | SANTANA    | VERA                | GERARDO          | 16428219 | REMOTO | SI | DOCENTE | BAJO | NO APLICA | NO APLICA |
| 649 | SABOGAL    | AQUINO              | MARIO VICTOR     | 16502269 | REMOTO | SI | DOCENTE | BAJO | NO APLICA | NO APLICA |
| 650 | FALLA      | LAMADRID            | LUIS HUMBERTO    | 16659492 | REMOTO | SI | DOCENTE | BAJO | NO APLICA | NO APLICA |
| 651 | COSMOPOLIS | BULLON              | JORGE TEODORO    | 16770664 | REMOTO | SI | DOCENTE | BAJO | NO APLICA | NO APLICA |
| 652 | LOZANO     | ALVA                | ENRIQUE GILBERTO | 16497176 | REMOTO | SI | DOCENTE | BAJO | NO APLICA | NO APLICA |
| 653 | VEGA       | GRADOS              | JUAN ALBERTO     | 16632040 | REMOTO | SI | DOCENTE | BAJO | NO APLICA | NO APLICA |
| 654 | MONDOÑEDO  | VALLE               | AMADOR NICOLAS   | 29270773 | REMOTO | SI | DOCENTE | BAJO | NO APLICA | NO APLICA |
| 655 | PEÑA       | ORREGO              | NEPTALI SALVADOR | 17530101 | REMOTO | SI | DOCENTE | BAJO | NO APLICA | NO APLICA |
| 656 | LOZANO     | DIAZ                | WILSON WALTER    | 16452650 | REMOTO | SI | DOCENTE | BAJO | NO APLICA | NO APLICA |
| 657 | SANCHEZ    | RAMIREZ DE GONZALEZ | ROSA ELENA       | 16490896 | REMOTO | SI | DOCENTE | BAJO | NO APLICA | NO APLICA |
| 658 | SALAZAR    | SALAZAR             | JAIME MIGUEL     | 16644397 | REMOTO | SI | DOCENTE | BAJO | NO APLICA | NO APLICA |



Sistema Integrado de Gestión

NIVEL 6: PLANES N°: PLA-SST-003

SG-SST

Fecha: Agosto 03/2021

Versión: 001

Página 174 de 183

PLAN PARA LA VIGILANCIA, PREVENCIÓN Y CONTROL DEL COVID - 19 EN EL TRABAJO

|     |             |          |                       |          |        |             |         |      |           |           |
|-----|-------------|----------|-----------------------|----------|--------|-------------|---------|------|-----------|-----------|
| 659 | HUANGAL     | NAVEDA   | ELMER ORLANDO         | 16485908 | REMOTO | SI          | DOCENTE | BAJO | NO APLICA | NO APLICA |
| 660 | AQUINO      | MARQUEZ  | SERGIO JOSE           | 06920971 | REMOTO | SI          | DOCENTE | BAJO | NO APLICA | NO APLICA |
| 661 | RODRIGUEZ   | PAREDES  | RICARDO               | 16640178 | REMOTO | NO          | DOCENTE | BAJO | NO APLICA | NO APLICA |
| 662 | MUÑOZ       | LINARES  | JORGE LUIS            | 16601601 | REMOTO | NO          | DOCENTE | BAJO | NO APLICA | NO APLICA |
| 663 | ZEÑA        | CALLACNA | JORGE                 | 17538445 | REMOTO | NO PRESENTO | DOCENTE | BAJO | NO APLICA | NO APLICA |
| 664 | AGUIRRE     | TOCAS    | ROXANA DEL PILAR      | 16791840 | REMOTO | NO PRESENTO | DOCENTE | BAJO | NO APLICA | NO APLICA |
| 665 | ARRUNATEGUI | JIMENEZ  | JOSE MARTIN           | 16408797 | REMOTO | NO PRESENTO | DOCENTE | BAJO | NO APLICA | NO APLICA |
| 666 | AYASTA      | VARONA   | JOSE ELISEO           | 17640845 | REMOTO | NO PRESENTO | DOCENTE | BAJO | NO APLICA | NO APLICA |
| 667 | CABREJOS    | MONTALVO | CESAR ALBERTO         | 41984097 | REMOTO | NO          | DOCENTE | BAJO | NO APLICA | NO APLICA |
| 668 | CACHAY      | WESTER   | JORGE VICTOR WILFREDO | 46434263 | REMOTO | NO PRESENTO | DOCENTE | BAJO | NO APLICA | NO APLICA |
| 669 | CARMONA     | MARTINEZ | MARIA ISABEL          | 40734516 | REMOTO | NO PRESENTO | DOCENTE | BAJO | NO APLICA | NO APLICA |



**Sistema Integrado de Gestión**

**NIVEL 6: PLANES N°:** PLA-SST-003

SG-SST

**PLAN PARA LA VIGILANCIA, PREVENCIÓN Y CONTROL DEL COVID – 19 EN EL TRABAJO**

Fecha: Agosto 03/2021

Versión: 001

Página 175 de 183

|     |            |            |                 |          |        |             |         |      |           |           |
|-----|------------|------------|-----------------|----------|--------|-------------|---------|------|-----------|-----------|
| 670 | CARRASCO   | SOLANO     | FRANSK AMARILDO | 42910294 | REMOTO | NO PRESENTO | DOCENTE | BAJO | NO APLICA | NO APLICA |
| 671 | FARCIO     | VILLARREAL | MANUEL AGUSTIN  | 16754101 | REMOTO | NO PRESENTO | DOCENTE | BAJO | NO APLICA | NO APLICA |
| 672 | GUZMAN     | MORENO     | CESAR WILBER    | 46044363 | REMOTO | NO PRESENTO | DOCENTE | BAJO | NO APLICA | NO APLICA |
| 673 | JARAMILLO  | LLONTOP    | ADELA           | 16451860 | REMOTO | NO PRESENTO | DOCENTE | BAJO | NO APLICA | NO APLICA |
| 674 | MERCADO    | CACERES    | KARIN GISSEL    | 10304750 | REMOTO | NO PRESENTO | DOCENTE | BAJO | NO APLICA | NO APLICA |
| 675 | SAMAME     | CARAMUTTI  | EDERT ABEL      | 42880175 | REMOTO | NO PRESENTO | DOCENTE | BAJO | NO APLICA | NO APLICA |
| 676 | VENTURA    | FLORES     | ROBERTO         | 16786713 | REMOTO | NO PRESENTO | DOCENTE | BAJO | NO APLICA | NO APLICA |
| 677 | VILLANUEVA | AGUILAR    | CARLOS EDUARDO  | 19206132 | REMOTO | NO PRESENTO | DOCENTE | BAJO | NO APLICA | NO APLICA |
| 678 | BUTAMANTE  | CORONEL    | WILHELM         | 41022757 | REMOTO | NO PRESENTO | DOCENTE | BAJO | NO APLICA | NO APLICA |
| 679 | ENEQUE     | GONZALES   | MARINO          | 16676879 | REMOTO | SI          | DOCENTE | BAJO | NO APLICA | NO APLICA |
| 680 | RAMIREZ    | NAMUCHE    | HECTOR SEGUNDO  | 16625524 | REMOTO | NO          | DOCENTE | BAJO | NO APLICA | NO APLICA |



**Sistema Integrado de Gestión**

**NIVEL 6: PLANES N°:** PLA-SST-003

SG-SST

**PLAN PARA LA VIGILANCIA, PREVENCIÓN Y CONTROL  
DEL COVID – 19 EN EL TRABAJO**

Fecha: Agosto 03/2021

Versión: 001

Página 176 de 183

|     |            |           |                       |          |        |             |         |      |           |           |
|-----|------------|-----------|-----------------------|----------|--------|-------------|---------|------|-----------|-----------|
| 681 | CHAVARRY   | CHANKAY   | MARIANA               | 16768311 | REMOTO | NO PRESENTO | DOCENTE | BAJO | NO APLICA | NO APLICA |
| 682 | CORDOVA    | PURIZAGA  | VICTOR LENIN          | 40978000 | REMOTO | NO PRESENTO | DOCENTE | BAJO | NO APLICA | NO APLICA |
| 683 | FLORES     | LUNA      | FRANCISCO<br>ASDRUBAL |          | REMOTO | NO PRESENTO | DOCENTE | BAJO | NO APLICA | NO APLICA |
| 684 | LI         | VEGA      | IORELLA<br>VANESSA    | 44375244 | REMOTO | NO PRESENTO | DOCENTE | BAJO | NO APLICA | NO APLICA |
| 685 | LLAMO      | GOICOCHEA | EDINSON<br>VIAMNEY    | 42907079 | REMOTO | NO PRESENTO | DOCENTE | BAJO | NO APLICA | NO APLICA |
| 686 | NIÑO       | MORANTE   | NILTON<br>ROGGER      | 42535756 | REMOTO | NO          | DOCENTE | BAJO | NO APLICA | NO APLICA |
| 687 | PACHAMANGO | BAUTISTA  | THAUSO GAD            | 40322674 | REMOTO | NO PRESENTO | DOCENTE | BAJO | NO APLICA | NO APLICA |
| 688 | REYES      | VASQUEZ   | WILSON<br>DENNIS      | 44587903 | REMOTO | NO PRESENTO | DOCENTE | BAJO | NO APLICA | NO APLICA |
| 689 | RUIZ       | VEGA      | ENRIQUE<br>JAVIER     | 18098828 | REMOTO | SI          | DOCENTE | BAJO | NO APLICA | NO APLICA |
| 690 | SANTA CRUZ | CUEVA     | DANNY<br>ALONZO       | 72692015 | REMOTO | NO PRESENTO | DOCENTE | BAJO | NO APLICA | NO APLICA |
| 691 | UCEDA      | BAZAN     | MAGALY<br>NATALIE     | 16752524 | REMOTO | NO PRESENTO | DOCENTE | BAJO | NO APLICA | NO APLICA |



Sistema Integrado de Gestión

NIVEL 6: PLANES N°: PLA-SST-003

SG-SST

Fecha: Agosto 03/2021

Versión: 001

Página 177 de 183

PLAN PARA LA VIGILANCIA, PREVENCIÓN Y CONTROL DEL COVID - 19 EN EL TRABAJO

|     |            |            |                 |          |        |             |         |      |           |           |
|-----|------------|------------|-----------------|----------|--------|-------------|---------|------|-----------|-----------|
| 692 | DIAZ       | MONTENEGRO | KELLY SUGEY     | 16800806 | REMOTO | NO          | DOCENTE | BAJO | NO APLICA | NO APLICA |
| 693 | FIGUEROA   | LUNA       | FAVIO GUILLERMO | 07211475 | REMOTO | NO PRESENTO | DOCENTE | BAJO | NO APLICA | NO APLICA |
| 694 | MEÑO       | BALLENA    | JORGE LUIS      | 16403588 | REMOTO | NO PRESENTO | DOCENTE | BAJO | NO APLICA | NO APLICA |
| 695 | SALAZAR    | CABREJOS   | ROSA ELIANA     | 41661370 | REMOTO | NO          | DOCENTE | BAJO | NO APLICA | NO APLICA |
| 696 | SANCHO     | NORIEGA    | CARLOMAGNO      | 33431164 | REMOTO | NO PRESENTO | DOCENTE | BAJO | NO APLICA | NO APLICA |
| 697 | ARANA      | CORTEZ     | MIGUEL ARCANGEL | 19222634 | REMOTO | SI          | DOCENTE | BAJO | NO APLICA | NO APLICA |
| 698 | ARISMENDIZ | AMAYA      | ELIU            | 43514342 | REMOTO | NO PRESENTO | DOCENTE | BAJO | NO APLICA | NO APLICA |
| 699 | ARTEAGA    | MUÑOZ      | LIZETH MARIA    | 43117238 | REMOTO | NO PRESENTO | DOCENTE | BAJO | NO APLICA | NO APLICA |
| 700 | BALCAZAR   | QUIROZ     | JOSE            | 10783266 | REMOTO | NO PRESENTO | DOCENTE | BAJO | NO APLICA | NO APLICA |
| 701 | BALCAZAR   | ZELADA     | JOSE MARIA      | 16642438 | REMOTO | NO PRESENTO | DOCENTE | BAJO | NO APLICA | NO APLICA |
| 702 | BURGA      | BURGA      | RAFAEL ERNESTO  | 16707317 | REMOTO | NO PRESENTO | DOCENTE | BAJO | NO APLICA | NO APLICA |



Sistema Integrado de Gestión

NIVEL 6: PLANES N°: PLA-SST-003

SG-SST

PLAN PARA LA VIGILANCIA, PREVENCIÓN Y CONTROL DEL COVID - 19 EN EL TRABAJO

Fecha: Agosto 03/2021

Versión: 001

Página 178 de 183

|     |            |             |                    |          |        |             |         |      |           |           |
|-----|------------|-------------|--------------------|----------|--------|-------------|---------|------|-----------|-----------|
| 703 | CABREJOS   | ESCALANTE   | ELVER<br>MANUEL    | 43543212 | REMOTO | NO PRESENTO | DOCENTE | BAJO | NO APLICA | NO APLICA |
| 704 | DAVILA     | ELGUERA     | DAEL CARLOS        | 44404128 | REMOTO | NO PRESENTO | DOCENTE | BAJO | NO APLICA | NO APLICA |
| 705 | DIAZ       | BARRANTES   | LARCERY            | 16776141 | REMOTO | NO PRESENTO | DOCENTE | BAJO | NO APLICA | NO APLICA |
| 706 | HOYOS      | VASQUEZ     | LUIS<br>ARMANDO    | 16635752 | REMOTO | NO PRESENTO | DOCENTE | BAJO | NO APLICA | NO APLICA |
| 707 | MONTENEGRO | SERQUEN     | JESUS<br>MARIANO   | 16505115 | REMOTO | SI          | DOCENTE | BAJO | NO APLICA | NO APLICA |
| 708 | NAVARRO    | GONZALES    | MARTIN<br>DEMETRIO | 10585384 | REMOTO | NO PRESENTO | DOCENTE | BAJO | NO APLICA | NO APLICA |
| 709 | PISFIL     | LLONTOP     | FAUSTINO           | 16632754 | REMOTO | NO          | DOCENTE | BAJO | NO APLICA | NO APLICA |
| 710 | RAMOS      | MANAY       | WALTHER<br>JAIME   | 16453030 | REMOTO | NO PRESENTO | DOCENTE | BAJO | NO APLICA | NO APLICA |
| 711 | SANCHEZ    | CHUQUICUSMA | ROBERT<br>CARLOS   | 41302369 | REMOTO | NO PRESENTO | DOCENTE | BAJO | NO APLICA | NO APLICA |
| 712 | ALVAREZ    | DEZA        | JORGE LUIS         | 16765719 | REMOTO | NO PRESENTO | DOCENTE | BAJO | NO APLICA | NO APLICA |
| 713 | FERNANDEZ  | GONZALES    | LUIS RICARDO       | 47137975 | REMOTO | NO PRESENTO | DOCENTE | BAJO | NO APLICA | NO APLICA |





Sistema Integrado de Gestión

NIVEL 6: PLANES N°: PLA-SST-003

SG-SST

PLAN PARA LA VIGILANCIA, PREVENCIÓN Y CONTROL  
DEL COVID - 19 EN EL TRABAJO

Fecha: Agosto 03/2021

Versión: 001

Página 179 de 183

|     |             |          |                       |          |        |             |         |      |           |           |
|-----|-------------|----------|-----------------------|----------|--------|-------------|---------|------|-----------|-----------|
| 714 | SANTAMARIA  | MURO     | ANA ROSA              | 17532483 | REMOTO | NO PRESENTO | DOCENTE | BAJO | NO APLICA | NO APLICA |
| 715 | SAUCEDO     | BAUTISTA | GUZMAN                | 46161413 | REMOTO | NO PRESENTO | DOCENTE | BAJO | NO APLICA | NO APLICA |
| 716 | TEJADA      | ESPINOZA | HERBERT ENRIQUE       |          | REMOTO | NO PRESENTO | DOCENTE | BAJO | NO APLICA | NO APLICA |
| 717 | TOLEDO      | CASANOVA | LUIS ARMANDO          | 16433187 | REMOTO | NO PRESENTO | DOCENTE | BAJO | NO APLICA | NO APLICA |
| 718 | MORALES     | ALARCON  | RONALD STALYN         | 40666922 | REMOTO | NO PRESENTO | DOCENTE | BAJO | NO APLICA | NO APLICA |
| 719 | CELADA      | PADILLA  | JAMES SKINNER         | 16782335 | REMOTO | NO PRESENTO | DOCENTE | BAJO | NO APLICA | NO APLICA |
| 720 | SIRLOPU     | GALVEZ   | EDWIN                 | 16414513 | REMOTO | NO PRESENTO | DOCENTE | BAJO | NO APLICA | NO APLICA |
| 721 | DE LA OLIVA | DIAZ     | VICTOR HUGO           | 16738254 | REMOTO | SI          | DOCENTE | BAJO | NO APLICA | NO APLICA |
| 722 | MORALES     | CABRERA  | LIZ AMELIA JUANITAFLO | 42814735 | REMOTO | NO PRESENTO | DOCENTE | BAJO | NO APLICA | NO APLICA |
| 723 | SOLANO      | CORNEJO  | MIGUEL ANGEL          | 06042799 | REMOTO | NO          | DOCENTE | BAJO | NO APLICA | NO APLICA |
| 724 | ARRIOLA     | VEGA     | ALLAN JOEL            | 41609038 | REMOTO | NO PRESENTO | DOCENTE | BAJO | NO APLICA | NO APLICA |



Sistema Integrado de Gestión

NIVEL 6: PLANES N°: PLA-SST-003

SG-SST

PLAN PARA LA VIGILANCIA, PREVENCIÓN Y CONTROL DEL COVID – 19 EN EL TRABAJO

Fecha: Agosto 03/2021

Versión: 001

Página 180 de 183

|     |           |            |                   |          |        |             |         |      |           |           |
|-----|-----------|------------|-------------------|----------|--------|-------------|---------|------|-----------|-----------|
| 725 | PLASENCIA | RUIZ       | UBER JOEL         | 16703348 | REMOTO | NO PRESENTO | DOCENTE | BAJO | NO APLICA | NO APLICA |
| 726 | ALCANTARA | RODRIGUEZ  | WILSON MANFREDO   | 16690581 | REMOTO | NO PRESENTO | DOCENTE | BAJO | NO APLICA | NO APLICA |
| 727 | ARAUJO    | ZUÑIGA     | JUAN PABLO        | 42854811 | REMOTO | NO PRESENTO | DOCENTE | BAJO | NO APLICA | NO APLICA |
| 728 | CAICEDO   | NIETO      | JOSE MERCEDES     | 17620519 | REMOTO | NO PRESENTO | DOCENTE | BAJO | NO APLICA | NO APLICA |
| 729 | CARO      | MELENDEZ   | JAIME             | 27748326 | REMOTO | NO PRESENTO | DOCENTE | BAJO | NO APLICA | NO APLICA |
| 730 | CARRANZA  | LOZANO     | VLADIMIR BENJAMIN | 16771636 | REMOTO | NO PRESENTO | DOCENTE | BAJO | NO APLICA | NO APLICA |
| 731 | CARRASCO  | LLATAS     | MILTON ROY        | 27288856 | REMOTO | NO PRESENTO | DOCENTE | BAJO | NO APLICA | NO APLICA |
| 732 | CHUAN     | IBAÑEZ     | JANETH ROXANA     | 18198498 | REMOTO | NO PRESENTO | DOCENTE | BAJO | NO APLICA | NO APLICA |
| 733 | COAGUILA  | CUSICANQUI | LUIS ANGEL        | 00682980 | REMOTO | NO PRESENTO | DOCENTE | BAJO | NO APLICA | NO APLICA |
| 734 | COTRINA   | ROMERO     | CARLOS ENRIQUE    | 28100013 | REMOTO | NO PRESENTO | DOCENTE | BAJO | NO APLICA | NO APLICA |
| 735 | CUBAS     | VASQUEZ    | JOSE ANTONIO      | 80568959 | REMOTO | NO PRESENTO | DOCENTE | BAJO | NO APLICA | NO APLICA |



**Sistema Integrado de Gestión**

**NIVEL 6: PLANES N°:** PLA-SST-003

SG-SST

**PLAN PARA LA VIGILANCIA, PREVENCIÓN Y CONTROL DEL COVID - 19 EN EL TRABAJO**

Fecha: Agosto 03/2021

Versión: 001

Página 181 de 183

|     |           |            |                 |          |        |             |         |      |           |           |
|-----|-----------|------------|-----------------|----------|--------|-------------|---------|------|-----------|-----------|
| 736 | DELGADO   | SANCHEZ    | MARCELA CECILIA | 41673460 | REMOTO | NO PRESENTO | DOCENTE | BAJO | NO APLICA | NO APLICA |
| 737 | DIAZ      | TANTALEAN  | JOSE ANIBAL     | 42247341 | REMOTO | NO PRESENTO | DOCENTE | BAJO | NO APLICA | NO APLICA |
| 738 | ESPINOZA  | RIOS       | JORGE EDUARDO   | 06789238 | REMOTO | NO          | DOCENTE | BAJO | NO APLICA | NO APLICA |
| 739 | GARCIA    | AHUMADA    | FELIX SANTIAGO  | 06775572 | REMOTO | NO          | DOCENTE | BAJO | NO APLICA | NO APLICA |
| 740 | GIL       | MONTERO    | MIRIAM JANNET   | 16719548 | REMOTO | NO PRESENTO | DOCENTE | BAJO | NO APLICA | NO APLICA |
| 741 | GUERRERO  | RODAS      | SALOMON         | 16405712 | REMOTO | NO PRESENTO | DOCENTE | BAJO | NO APLICA | NO APLICA |
| 742 | LINARES   | BACA       | VICTOR DANIEL   | 16481124 | REMOTO | NO PRESENTO | DOCENTE | BAJO | NO APLICA | NO APLICA |
| 743 | LLATAS    | DELGADO    | CIRILO SANTIAGO | 27294730 | REMOTO | NO PRESENTO | DOCENTE | BAJO | NO APLICA | NO APLICA |
| 744 | LUNA      | VILCHEZ    | ELMER HUMBERTO  | 43231455 | REMOTO | NO PRESENTO | DOCENTE | BAJO | NO APLICA | NO APLICA |
| 745 | MONDRAGON | VILLALOBOS | JUAN LUIS       | 16790512 | REMOTO | NO PRESENTO | DOCENTE | BAJO | NO APLICA | NO APLICA |
| 746 | MONTOYA   | MUÑOZ      | JOSE EDILBERTO  | 16769666 | REMOTO | NO PRESENTO | DOCENTE | BAJO | NO APLICA | NO APLICA |



**Sistema Integrado de Gestión**

**NIVEL 6: PLANES N°:** PLA-SST-003

SG-SST

**PLAN PARA LA VIGILANCIA, PREVENCIÓN Y CONTROL DEL COVID – 19 EN EL TRABAJO**

**Fecha:** Agosto 03/2021

**Versión:** 001

Página 182 de 183

|     |           |         |                   |          |        |             |         |      |           |           |
|-----|-----------|---------|-------------------|----------|--------|-------------|---------|------|-----------|-----------|
| 747 | ODAR      | ORDOÑEZ | GUSTAVO ENRIQUE   | 46097823 | REMOTO | NO PRESENTO | DOCENTE | BAJO | NO APLICA | NO APLICA |
| 748 | PERALES   | SALAZAR | MILENY            | 16767368 | REMOTO | NO PRESENTO | DOCENTE | BAJO | NO APLICA | NO APLICA |
| 749 | PEREZ     | MEDINA  | LUIS FELIPE       | 40975484 | REMOTO | NO PRESENTO | DOCENTE | BAJO | NO APLICA | NO APLICA |
| 750 | QUIROZ    | YERREN  | MANUEL            | 17445853 | REMOTO | NO PRESENTO | DOCENTE | BAJO | NO APLICA | NO APLICA |
| 751 | REAÑO     | IBAÑEZ  | CESAR GONZALO     | 16762660 | REMOTO | NO PRESENTO | DOCENTE | BAJO | NO APLICA | NO APLICA |
| 752 | ROJAS     | HERRERA | MARIA PILAR       | 17928867 | REMOTO | NO PRESENTO | DOCENTE | BAJO | NO APLICA | NO APLICA |
| 753 | SAAVEDRA  | SARANGO | JUAN RAFAEL       | 16690385 | REMOTO | NO PRESENTO | DOCENTE | BAJO | NO APLICA | NO APLICA |
| 754 | SANCHEZ   | MORON   | KATHERYNE MARYLYN | 44467407 | REMOTO | NO PRESENTO | DOCENTE | BAJO | NO APLICA | NO APLICA |
| 755 | SANTILLAN | MARTIN  | JUAN ARMANDO      | 17833405 | REMOTO | NO PRESENTO | DOCENTE | BAJO | NO APLICA | NO APLICA |
| 756 | SOLIS     | SALAZAR | HENRY ALEXANDER   | 17610234 | REMOTO | NO PRESENTO | DOCENTE | BAJO | NO APLICA | NO APLICA |
| 757 | URQUIAGA  | SANCHEZ | TITO ALFREDO      | 19100760 | REMOTO | NO PRESENTO | DOCENTE | BAJO | NO APLICA | NO APLICA |

|   |                                     |                |
|---|-------------------------------------|----------------|
|  | <b>Sistema Integrado de Gestión</b> |                |
|   | <b>NIVEL 6: PLANES N°:</b>          | PLA-SST-003    |
| <input checked="" type="checkbox"/> <b>SG-SST</b>                                   |                                     |                |
| <b>PLAN PARA LA VIGILANCIA, PREVENCIÓN Y CONTROL DEL COVID - 19 EN EL TRABAJO</b>   |                                     |                |
|   | Fecha:                              | Agosto 03/2021 |
|   | Versión:                            | 001            |
| Página 183 de 183   |                                     |                |

|     |           |            |                 |          |        |             |         |      |           |           |
|-----|-----------|------------|-----------------|----------|--------|-------------|---------|------|-----------|-----------|
| 758 | VASQUEZ   | BARAHONA   | EDINSON         | 09639473 | REMOTO | NO PRESENTO | DOCENTE | BAJO | NO APLICA | NO APLICA |
| 759 | VELASQUEZ | DE VELASCO | OSCAR MIGUEL    | 09169658 | REMOTO | NO PRESENTO | DOCENTE | BAJO | NO APLICA | NO APLICA |
| 760 | VIDAURRE  | CUBAS      | MAX HENRY       | 16702828 | REMOTO | NO PRESENTO | DOCENTE | BAJO | NO APLICA | NO APLICA |
| 761 | VIGIL     | VELASQUEZ  | FERNANDO ALONSO | 47694843 | REMOTO | NO PRESENTO | DOCENTE | BAJO | NO APLICA | NO APLICA |
| 762 | VILLEGAS  | CHIROQUE   | MIGUEL          | 16684582 | REMOTO | NO PRESENTO | DOCENTE | BAJO | NO APLICA | NO APLICA |
| 763 | ZAPATA    | ADANAQUE   | VICTOR MANUEL   | 16716080 | REMOTO | NO PRESENTO | DOCENTE | BAJO | NO APLICA | NO APLICA |
| 764 | ZELADA    | POZO       | JOSE LUIS       | 80549942 | REMOTO | NO PRESENTO | DOCENTE | BAJO | NO APLICA | NO APLICA |
| 765 | LEIVA     | PIEDRA     | JOSE CARLOS     | 16782448 | REMOTO | NO          | DOCENTE | BAJO | NO APLICA | NO APLICA |